

## ОПИСАНИЕ МЕСТОПОЛОЖЕНИЯ ГРАНИЦ

публичный сервитут для размещения объекта: Вл-110кВ Бузулук-Комсомолец 2х цепная отпайка  
на п.с. "Колтубановская"

(наименование объекта, местоположение границ которого описано (далее - объект))

<b>Сведения об объекте</b>		
<b>№ п/п</b>	<b>Характеристики объекта</b>	<b>Описание характеристик</b>
<b>1</b>	<b>2</b>	<b>3</b>
1	Местоположение объекта	Оренбургская обл., р-н Бузулукский
2	Площадь объекта ± величина погрешности определения площади ( <b>P ± ΔP</b> )	409130±224 кв.м
3	Иные характеристики объекта	Кадастровые номера земельных участков, в отношении которых испрашивается публичный сервитут: 56:08:1001001:5104 56:08:1001001:1053 56:08:1001001:4151 56:08:1001001:5523 56:08:0000000:35 56:08:0000000:19 56:08:0000000:11 56:08:1001001:629 56:08:1001001:4654 56:08:0210001:51 56:08:0210001:55 56:08:1001001:1347 56:08:1001001:4685 56:08:0601001:1666 56:08:0601001:1707 56:08:1001001:77 56:08:1001001:85 56:08:1001001:1461 56:08:1001001:1462 56:08:1001001:1491 56:08:0602001:53 56:08:0602001:59 56:08:0602001:61 56:08:0602001:284 56:08:1001001:678(ЕЗП 56:08:0000000:35) 56:08:1001001:677(ЕЗП 56:08:0000000:35) 56:08:1001001:679(ЕЗП 56:08:0000000:35) 56:08:1001001:676(ЕЗП 56:08:0000000:35) 56:08:1001001:675(ЕЗП 56:08:0000000:35) 56:08:0210001:35(ЕЗП 56:08:0000000:35) 56:08:1001001:98 (ЕЗП 56:08:0000000:11) 56:08:0210001:2(ЕЗП 56:08:0000000:11) 56:08:0210001:34(ЕЗП 56:08:0000000:35) 56:08:0210001:33(ЕЗП 56:08:0000000:35) 56:08:0210001:32(ЕЗП 56:08:0000000:35) 56:08:0210001:47 (ЕЗП 56:08:0000000:19) 56:08:0210001:48 (ЕЗП 56:08:0000000:19) 56:08:0210001:31(ЕЗП 56:08:0000000:35) 56:08:0210001:30(ЕЗП 56:08:0000000:35)

1	2	3
		<p>56:08:0210001:29(ЕЗП 56:08:0000000:35)  56:08:0210001:28(ЕЗП 56:08:0000000:35)  56:08:0210001:27(ЕЗП 56:08:0000000:35)  56:08:0210001:26(ЕЗП 56:08:0000000:35)  56:08:0210001:25(ЕЗП 56:08:0000000:35)  56:08:0210001:24(ЕЗП 56:08:0000000:35)  56:08:0210001:23(ЕЗП 56:08:0000000:35)  56:08:0210001:22(ЕЗП 56:08:0000000:35)  56:08:0210001:21(ЕЗП 56:08:0000000:35)  56:08:0210001:20(ЕЗП 56:08:0000000:35)  56:08:0210001:19(ЕЗП 56:08:0000000:35)  56:08:0210001:18(ЕЗП 56:08:0000000:35)  56:08:0210001:17(ЕЗП 56:08:0000000:35)  56:08:0210001:16(ЕЗП 56:08:0000000:35)  56:08:0210001:15(ЕЗП 56:08:0000000:35)  56:08:0210001:14(ЕЗП 56:08:0000000:35)  56:08:0210001:13(ЕЗП 56:08:0000000:35)  56:08:0210001:12(ЕЗП 56:08:0000000:35)  56:08:0210001:11(ЕЗП 56:08:0000000:35)  56:08:0210001:10(ЕЗП 56:08:0000000:35)  56:08:0210001:9(ЕЗП 56:08:0000000:35)  56:08:0210001:8(ЕЗП 56:08:0000000:35)  56:08:0210001:7(ЕЗП 56:08:0000000:35)  56:08:0210001:6(ЕЗП 56:08:0000000:35)  56:08:0210001:5(ЕЗП 56:08:0000000:35)  56:08:0601001:479(ЕЗП 56:08:0000000:35)  56:08:0601001:478(ЕЗП 56:08:0000000:35)  56:08:0601001:477(ЕЗП 56:08:0000000:35)  56:08:0601001:476(ЕЗП 56:08:0000000:35)  56:08:0603001:3(ЕЗП 56:08:0000000:19)  56:08:0603001:1(ЕЗП 56:08:0000000:35)  56:08:0602001:13(ЕЗП 56:08:0000000:35)  56:08:0602001:12(ЕЗП 56:08:0000000:35)  56:08:0602001:11(ЕЗП 56:08:0000000:35)  56:08:0602001:10(ЕЗП 56:08:0000000:35)  56:08:0602001:9(ЕЗП 56:08:0000000:35)  56:08:0602001:8(ЕЗП 56:08:0000000:35)  56:08:0602001:7(ЕЗП 56:08:0000000:35)  56:08:0602001:6(ЕЗП 56:08:0000000:35)  56:08:0602001:5(ЕЗП 56:08:0000000:35)  56:08:0602001:4(ЕЗП 56:08:0000000:35)  56:08:0602001:3(ЕЗП 56:08:0000000:35)  56:08:0602001:2(ЕЗП 56:08:0000000:35)  56:08:0602001:1(ЕЗП 56:08:0000000:35)  56:08:1001001  56:08:0210001  56:08:0601001  56:08:0603001  56:08:0602001  Бузулукский район, Бобровское участковое лесничество,  квартал 31, выдел 1; квартал 31, выдел 1; квартал 28, выдел  23, 24, 54, 55, 56, 25, 26, 27, 28, 29, 30, 31, 47, 32, 33, 34, 35,  36, 37, 38, 39, 40, 41, 42, 43, 44, 45, 46.</p>
<b>Сведения о местоположении границ объекта</b>		

1. Система координат МСК - субъект 56					
2. Сведения о характерных точках границ объекта					
Обозначение характерных точек границ	Координаты, м		Метод определения координат характерной точки	Средняя квадратическа я погрешность положения характерной точки (M <sub>i</sub> ), м	Описание обозначения точки на местности (при наличии)
	X	Y			
1	2	3	4	5	6
1	550523,46	1298076,40	Метод спутниковых геодезических измерений (определений)	0,10	—
2	550595,89	1298093,21	Метод спутниковых геодезических измерений (определений)	0,10	—
3	551688,04	1298948,70	Метод спутниковых геодезических измерений (определений)	0,10	—
4	551847,18	1299066,01	Метод спутниковых геодезических измерений (определений)	0,10	—
5	551974,31	1299162,53	Метод спутниковых геодезических измерений (определений)	0,10	—
6	552440,25	1299702,32	Метод спутниковых геодезических измерений (определений)	0,10	—
7	552670,52	1299742,03	Метод спутниковых геодезических измерений (определений)	0,10	—
8	552831,26	1299767,13	Метод спутниковых геодезических измерений (определений)	0,10	—
9	553009,61	1299791,19	Метод спутниковых геодезических измерений (определений)	0,10	—

1	2	3	4	5	6
10	553114,17	1299829,61	Метод спутниковых геодезических измерений (определений)	0,10	—
11	553221,34	1299863,71	Метод спутниковых геодезических измерений (определений)	0,10	—
12	557341,57	1300353,17	Метод спутниковых геодезических измерений (определений)	0,10	—
13	557539,69	1300374,72	Метод спутниковых геодезических измерений (определений)	0,10	—
14	557780,09	1300186,72	Метод спутниковых геодезических измерений (определений)	0,10	—
15	557869,97	1300205,23	Метод спутниковых геодезических измерений (определений)	0,10	—
16	557968,14	1300334,12	Метод спутниковых геодезических измерений (определений)	0,10	—
17	558191,63	1300576,63	Метод спутниковых геодезических измерений (определений)	0,10	—
18	558703,03	1300558,64	Метод спутниковых геодезических измерений (определений)	0,10	—
19	558723,41	1300544,16	Метод спутниковых геодезических измерений (определений)	0,10	—
20	558735,00	1300560,46	Метод спутниковых геодезических измерений (определений)	0,10	—

1	2	3	4	5	6
21	558741,89	1300574,34	Метод спутниковых геодезических измерений (определений)	0,10	—
22	558747,40	1300593,57	Метод спутниковых геодезических измерений (определений)	0,10	—
23	558715,24	1300602,78	Метод спутниковых геодезических измерений (определений)	0,10	—
24	558170,17	1300622,29	Метод спутниковых геодезических измерений (определений)	0,10	—
25	557930,24	1300365,33	Метод спутниковых геодезических измерений (определений)	0,10	—
26	557842,68	1300246,95	Метод спутниковых геодезических измерений (определений)	0,10	—
27	557790,71	1300237,64	Метод спутниковых геодезических измерений (определений)	0,10	—
28	557551,35	1300422,21	Метод спутниковых геодезических измерений (определений)	0,10	—
29	557336,26	1300396,06	Метод спутниковых геодезических измерений (определений)	0,10	—
30	553210,85	1299908,58	Метод спутниковых геодезических измерений (определений)	0,10	—
31	553099,88	1299871,18	Метод спутниковых геодезических измерений (определений)	0,10	—

1	2	3	4	5	6
32	552999,10	1299837,21	Метод спутниковых геодезических измерений (определений)	0,10	—
33	552824,97	1299809,75	Метод спутниковых геодезических измерений (определений)	0,10	—
34	552663,56	1299787,42	Метод спутниковых геодезических измерений (определений)	0,10	—
35	552416,51	1299744,48	Метод спутниковых геодезических измерений (определений)	0,10	—
36	551941,72	1299195,04	Метод спутниковых геодезических измерений (определений)	0,10	—
37	551821,66	1299099,81	Метод спутниковых геодезических измерений (определений)	0,10	—
38	551662,43	1298982,42	Метод спутниковых геодезических измерений (определений)	0,10	—
39	550575,31	1298135,37	Метод спутниковых геодезических измерений (определений)	0,10	—
40	550511,77	1298123,55	Метод спутниковых геодезических измерений (определений)	0,10	—
41	550515,43	1298103,89	Метод спутниковых геодезических измерений (определений)	0,10	—
42	550518,94	1298095,88	Метод спутниковых геодезических измерений (определений)	0,10	—



# Схема расположения границ публичного сервитута

## Основной лист

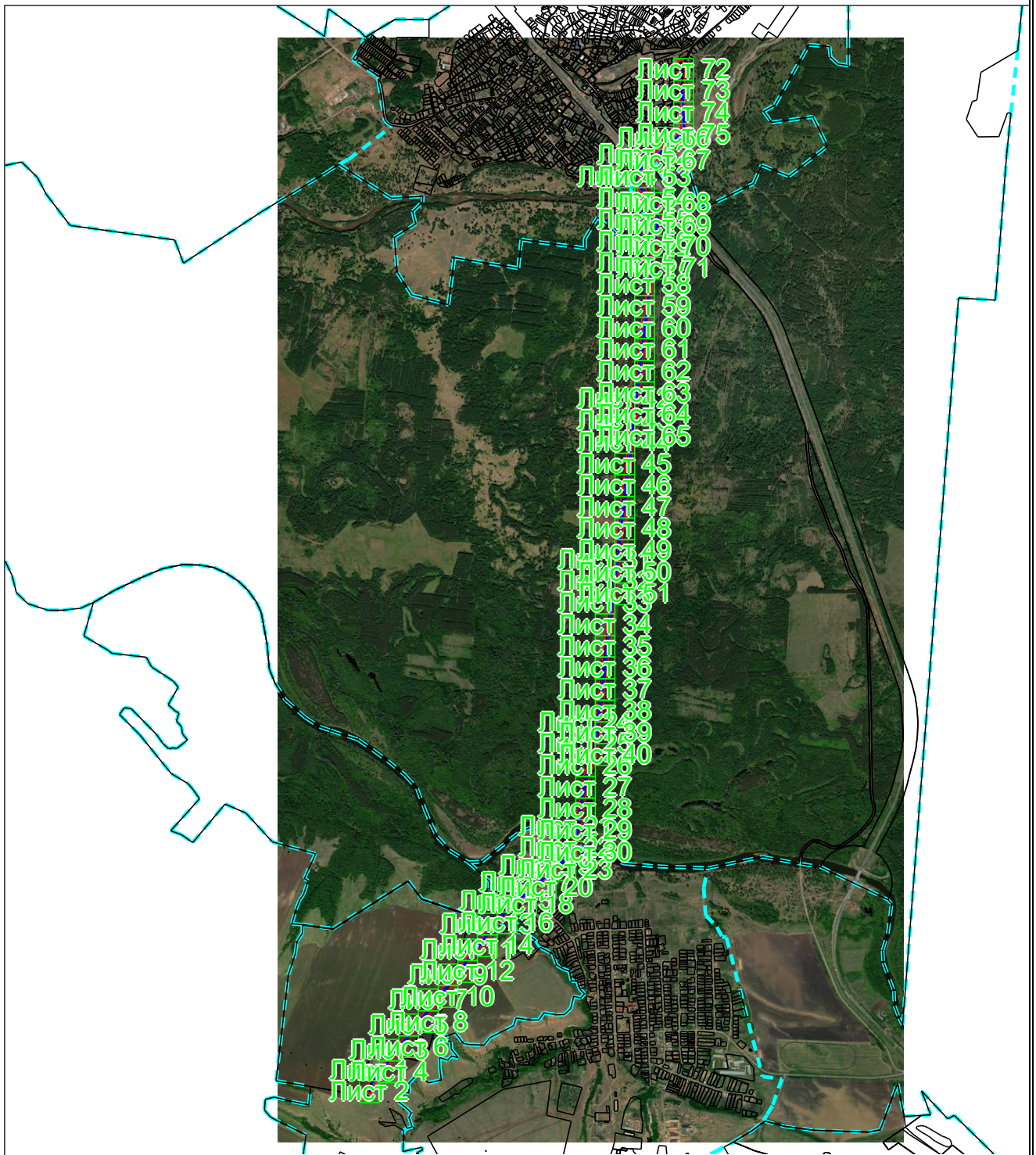

Масштаб 1: 47073

### Используемые условные знаки и обозначения:

-  – область выносного листа,
- 23** – номер выносного листа.

Остальные используемые условные знаки и обозначения приведены на отдельной странице в конце раздела.

Подпись \_\_\_\_\_ Стрелкова О. Ю. Дата 12 октября 2023 г.

Место для оттиска печати (при наличии) лица, составившего описание местоположения границ объекта



**Выносной лист №1**



**Масштаб 1:1000**

Используемые условные знаки и обозначения приведены на отдельной странице в конце раздела.

Подпись \_\_\_\_\_ *Стрелкова О. Ю.* Дата *12 октября 2023 г.*

Место для оттиска печати (при наличии) лица, составившего описание местоположения границ объекта

## Выносной лист №2



**Масштаб 1:1000**

Используемые условные знаки и обозначения приведены на отдельной странице в конце раздела.

Подпись \_\_\_\_\_ Стрелкова О. Ю. Дата 12 октября 2023 г.

Место для оттиска печати (при наличии) лица, составившего описание местоположения границ объекта

**Выносной лист №3**



**Масштаб 1:1000**

Используемые условные знаки и обозначения приведены на отдельной странице в конце раздела.

Подпись \_\_\_\_\_ *Стрелкова О. Ю.* Дата *12 октября 2023 г.*

Место для оттиска печати (при наличии) лица, составившего описание местоположения границ объекта

**Выносной лист №4**



**Масштаб 1:1000**

Используемые условные знаки и обозначения приведены на отдельной странице в конце раздела.

Подпись \_\_\_\_\_ *Стрелкова О. Ю.* Дата *12 октября 2023 г.*

Место для оттиска печати (при наличии) лица, составившего описание местоположения границ объекта

**Выносной лист №5**



**Масштаб 1:1000**

Используемые условные знаки и обозначения приведены на отдельной странице в конце раздела.

Подпись \_\_\_\_\_ *Стрелкова О. Ю.* Дата *12 октября 2023 г.*

Место для оттиска печати (при наличии) лица, составившего описание местоположения границ объекта

**Выносной лист №6**

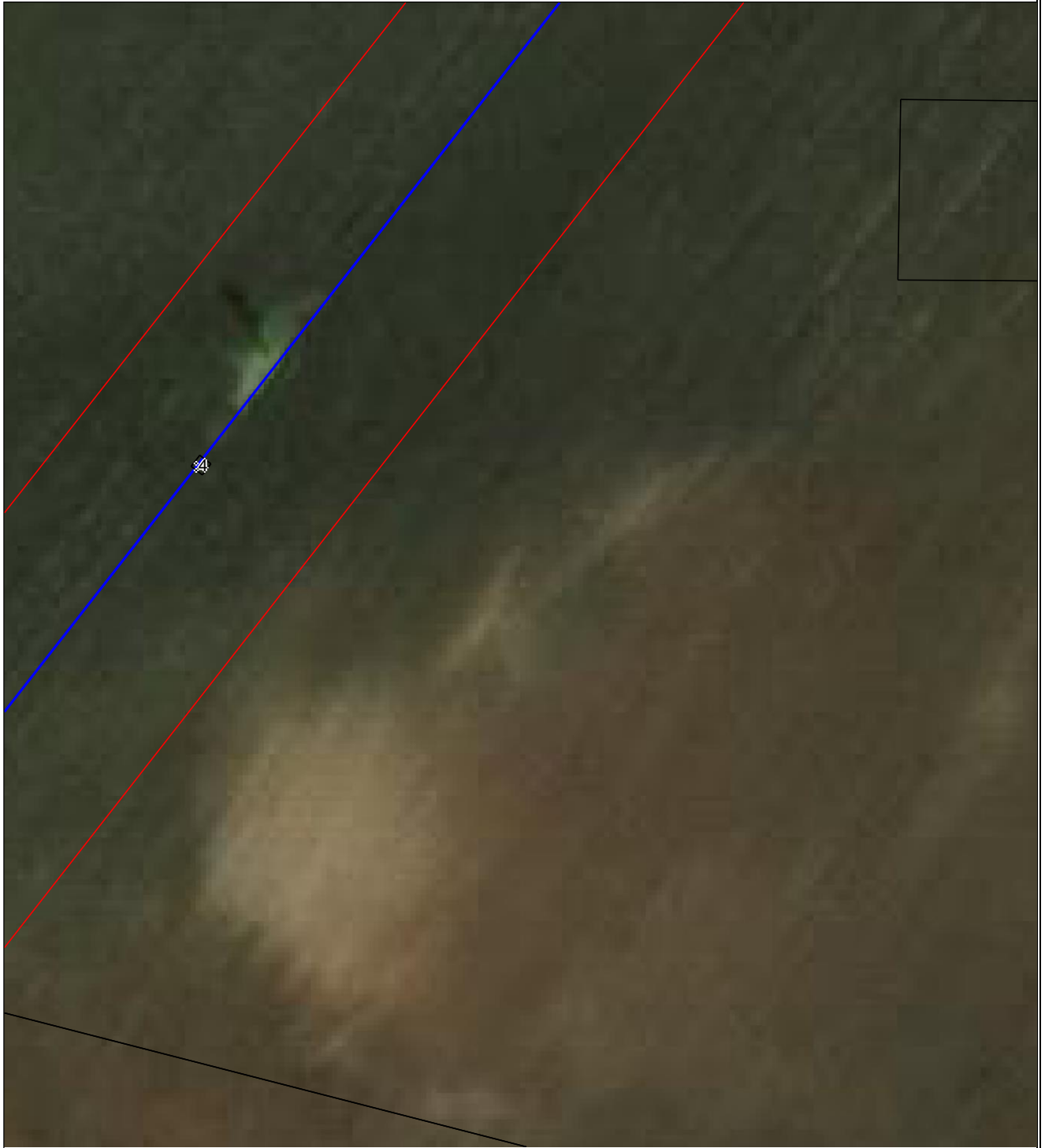

**Масштаб 1:1000**

Используемые условные знаки и обозначения приведены на отдельной странице в конце раздела.

Подпись \_\_\_\_\_ *Стрелкова О. Ю.* Дата *12 октября 2023 г.*

Место для оттиска печати (при наличии) лица, составившего описание местоположения границ объекта

**Выносной лист №7**



**Масштаб 1:1000**

Используемые условные знаки и обозначения приведены на отдельной странице в конце раздела.

Подпись \_\_\_\_\_ *Стрелкова О. Ю.* Дата *12 октября 2023 г.*

Место для оттиска печати (при наличии) лица, составившего описание местоположения границ объекта

**Выносной лист №8**



**Масштаб 1:1000**

Используемые условные знаки и обозначения приведены на отдельной странице в конце раздела.

Подпись \_\_\_\_\_ Стрелкова О. Ю. Дата 12 октября 2023 г.

Место для оттиска печати (при наличии) лица, составившего описание местоположения границ объекта



**Выносной лист №9**



**Масштаб 1:1000**

Используемые условные знаки и обозначения приведены на отдельной странице в конце раздела.

Подпись \_\_\_\_\_ *Стрелкова О. Ю.* Дата *12 октября 2023 г.*

Место для оттиска печати (при наличии) лица, составившего описание местоположения границ объекта

## Выносной лист №10



**Масштаб 1:1000**

Используемые условные знаки и обозначения приведены на отдельной странице в конце раздела.

Подпись \_\_\_\_\_ Стрелкова О. Ю. Дата 12 октября 2023 г.

Место для оттиска печати (при наличии) лица, составившего описание местоположения границ объекта

**Выносной лист №11**



**Масштаб 1:1000**

Используемые условные знаки и обозначения приведены на отдельной странице в конце раздела.

Подпись \_\_\_\_\_ *Стрелкова О. Ю.* Дата *12 октября 2023 г.*

Место для оттиска печати (при наличии) лица, составившего описание местоположения границ объекта

**Выносной лист №12**



**Масштаб 1:1000**

Используемые условные знаки и обозначения приведены на отдельной странице в конце раздела.

Подпись \_\_\_\_\_ *Стрелкова О. Ю.* Дата *12 октября 2023 г.*

Место для оттиска печати (при наличии) лица, составившего описание местоположения границ объекта

**Выносной лист №13**



**Масштаб 1:1000**

Используемые условные знаки и обозначения приведены на отдельной странице в конце раздела.

Подпись \_\_\_\_\_ *Стрелкова О. Ю.* Дата *12 октября 2023 г.*

Место для оттиска печати (при наличии) лица, составившего описание местоположения границ объекта

## Выносной лист №14



**Масштаб 1:1000**

Используемые условные знаки и обозначения приведены на отдельной странице в конце раздела.

Подпись \_\_\_\_\_ Стрелкова О. Ю. Дата 12 октября 2023 г.

Место для оттиска печати (при наличии) лица, составившего описание местоположения границ объекта

Выносной лист №15



Масштаб 1:1000

Используемые условные знаки и обозначения приведены на отдельной странице в конце раздела.

Подпись \_\_\_\_\_ Стрелкова О. Ю. Дата 12 октября 2023 г.

Место для оттиска печати (при наличии) лица, составившего описание местоположения границ объекта

**Выносной лист №16**

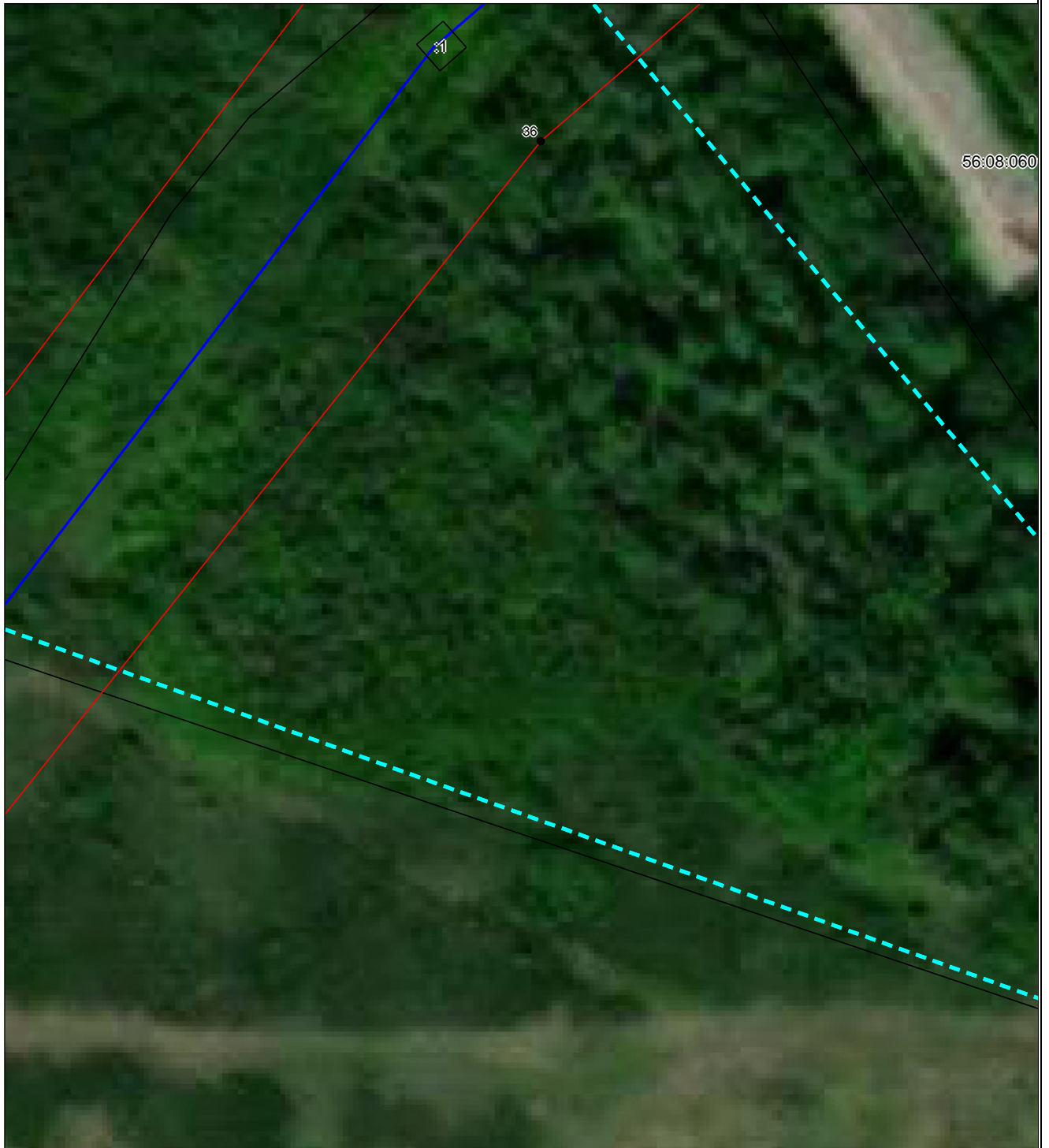

**Масштаб 1:1000**

Используемые условные знаки и обозначения приведены на отдельной странице в конце раздела.

Подпись \_\_\_\_\_ *Стрелкова О. Ю.* Дата *12 октября 2023 г.*

Место для оттиска печати (при наличии) лица, составившего описание местоположения границ объекта



**Выносной лист №17**

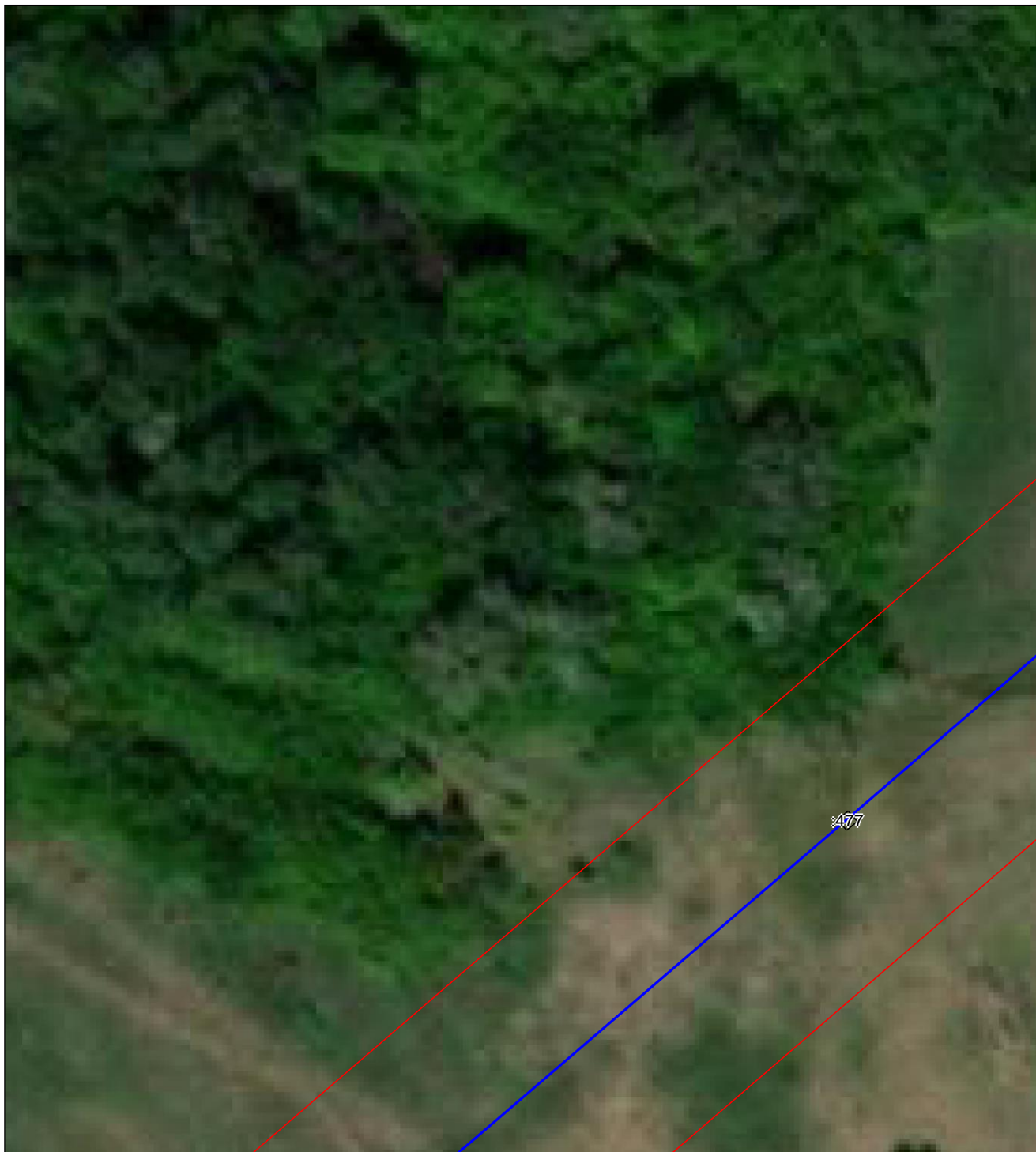

**Масштаб 1:1000**

Используемые условные знаки и обозначения приведены на отдельной странице в конце раздела.

Подпись \_\_\_\_\_ Стрелкова О. Ю. Дата 12 октября 2023 г.

Место для оттиска печати (при наличии) лица, составившего описание местоположения границ объекта

**Выносной лист №18**



**Масштаб 1:1000**

Используемые условные знаки и обозначения приведены на отдельной странице в конце раздела.

Подпись \_\_\_\_\_ *Стрелкова О. Ю.* Дата *12 октября 2023 г.*

Место для оттиска печати (при наличии) лица, составившего описание местоположения границ объекта

**Выносной лист №19**



**Масштаб 1:1000**

Используемые условные знаки и обозначения приведены на отдельной странице в конце раздела.

Подпись \_\_\_\_\_ *Стрелкова О. Ю.* Дата *12 октября 2023 г.*

Место для оттиска печати (при наличии) лица, составившего описание местоположения границ объекта

**Выносной лист №20**



**Масштаб 1:1000**

Используемые условные знаки и обозначения приведены на отдельной странице в конце раздела.

Подпись \_\_\_\_\_ *Стрелкова О. Ю.* Дата *12 октября 2023 г.*

Место для оттиска печати (при наличии) лица, составившего описание местоположения границ объекта

Выносной лист №21



**Масштаб 1:1000**

Используемые условные знаки и обозначения приведены на отдельной странице в конце раздела.

Подпись \_\_\_\_\_ Стрелкова О. Ю. Дата 12 октября 2023 г.

Место для оттиска печати (при наличии) лица, составившего описание местоположения границ объекта

Выносной лист №22

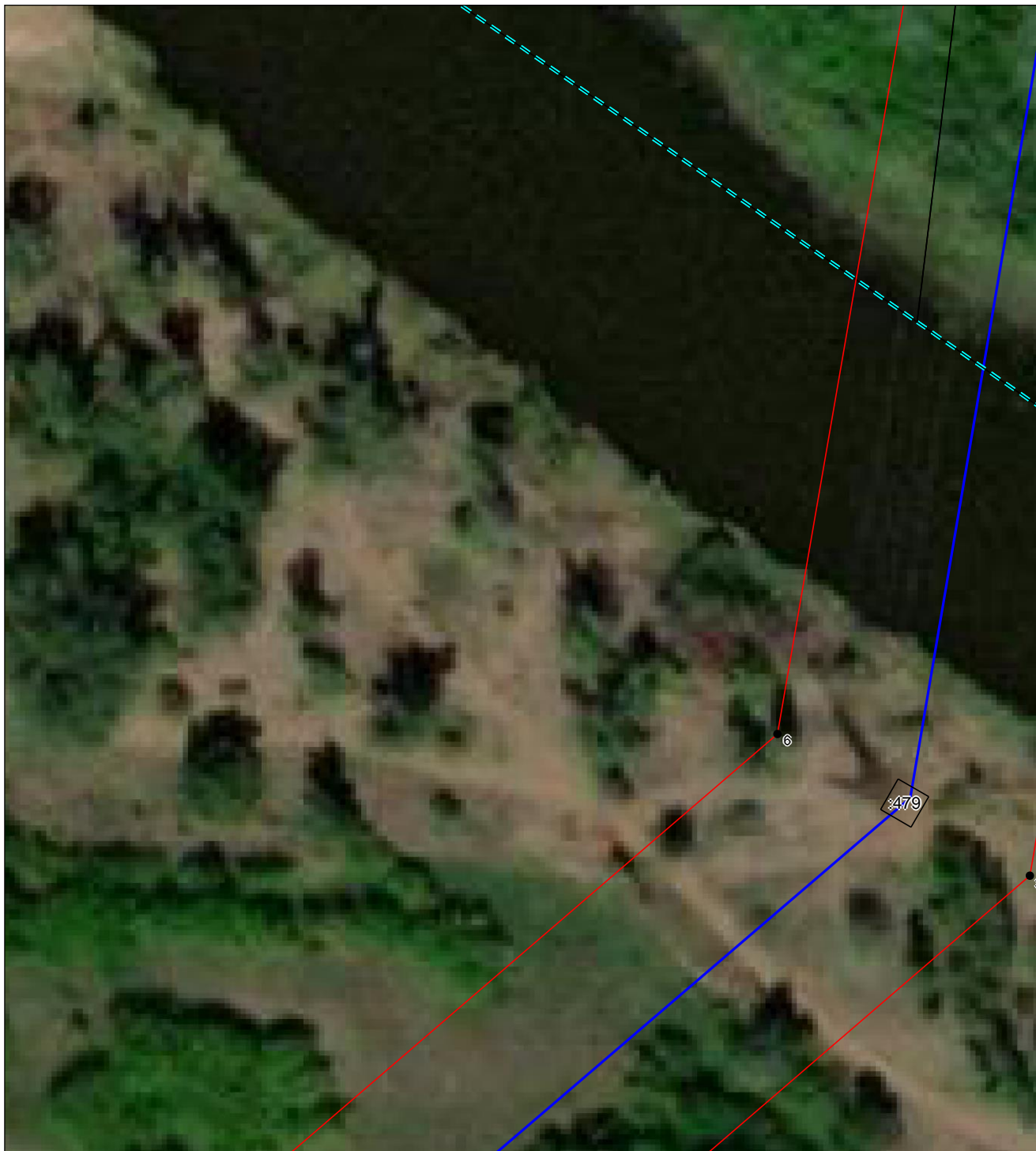

Масштаб 1:1000

Используемые условные знаки и обозначения приведены на отдельной странице в конце раздела.

Подпись \_\_\_\_\_ Стрелкова О. Ю. Дата 12 октября 2023 г.

Место для оттиска печати (при наличии) лица, составившего описание местоположения границ объекта

**Выносной лист №23**

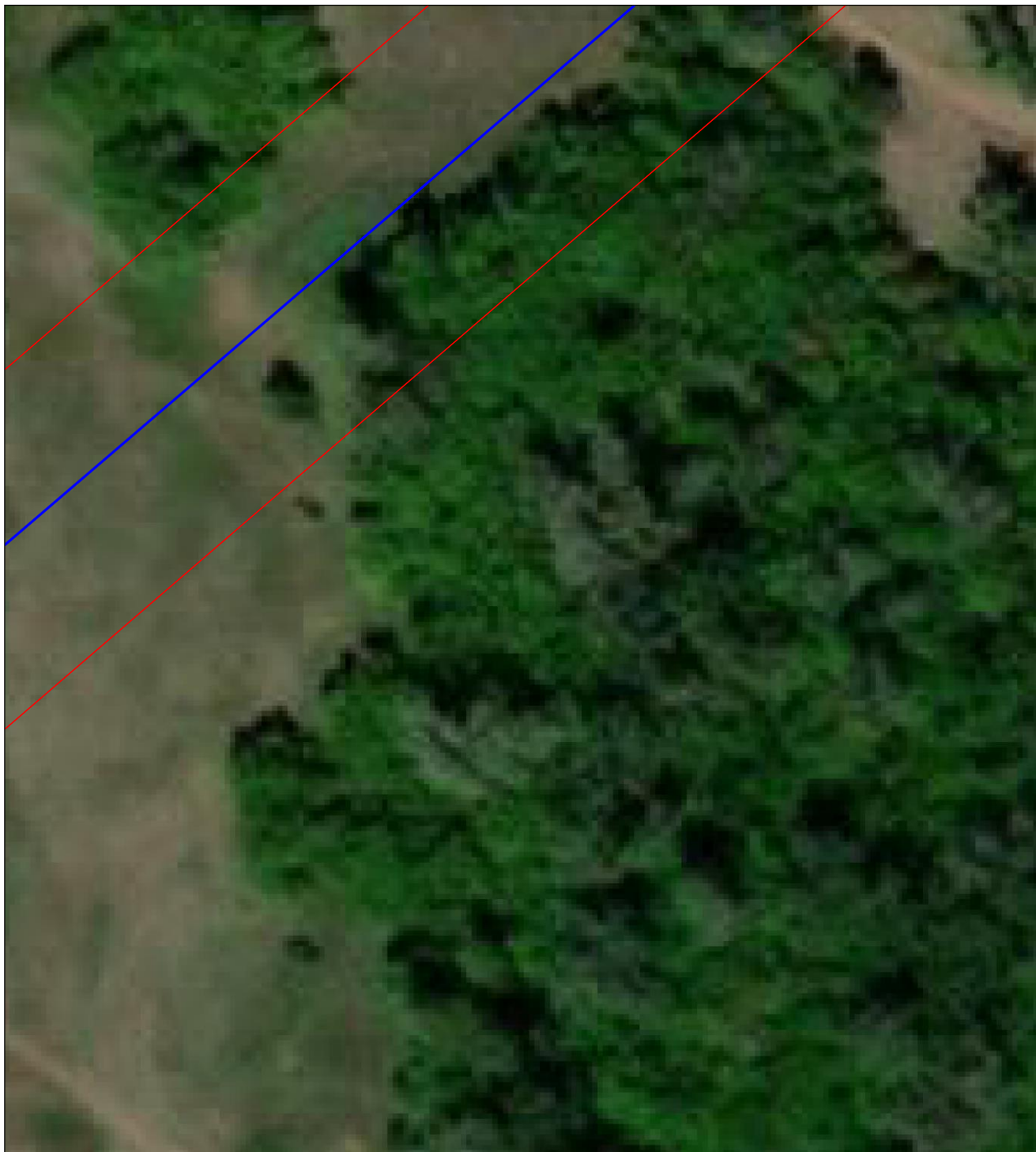

**Масштаб 1:1000**

Используемые условные знаки и обозначения приведены на отдельной странице в конце раздела.

Подпись \_\_\_\_\_ *Стрелкова О. Ю.* Дата *12 октября 2023 г.*

Место для оттиска печати (при наличии) лица, составившего описание местоположения границ объекта

**Выносной лист №24**

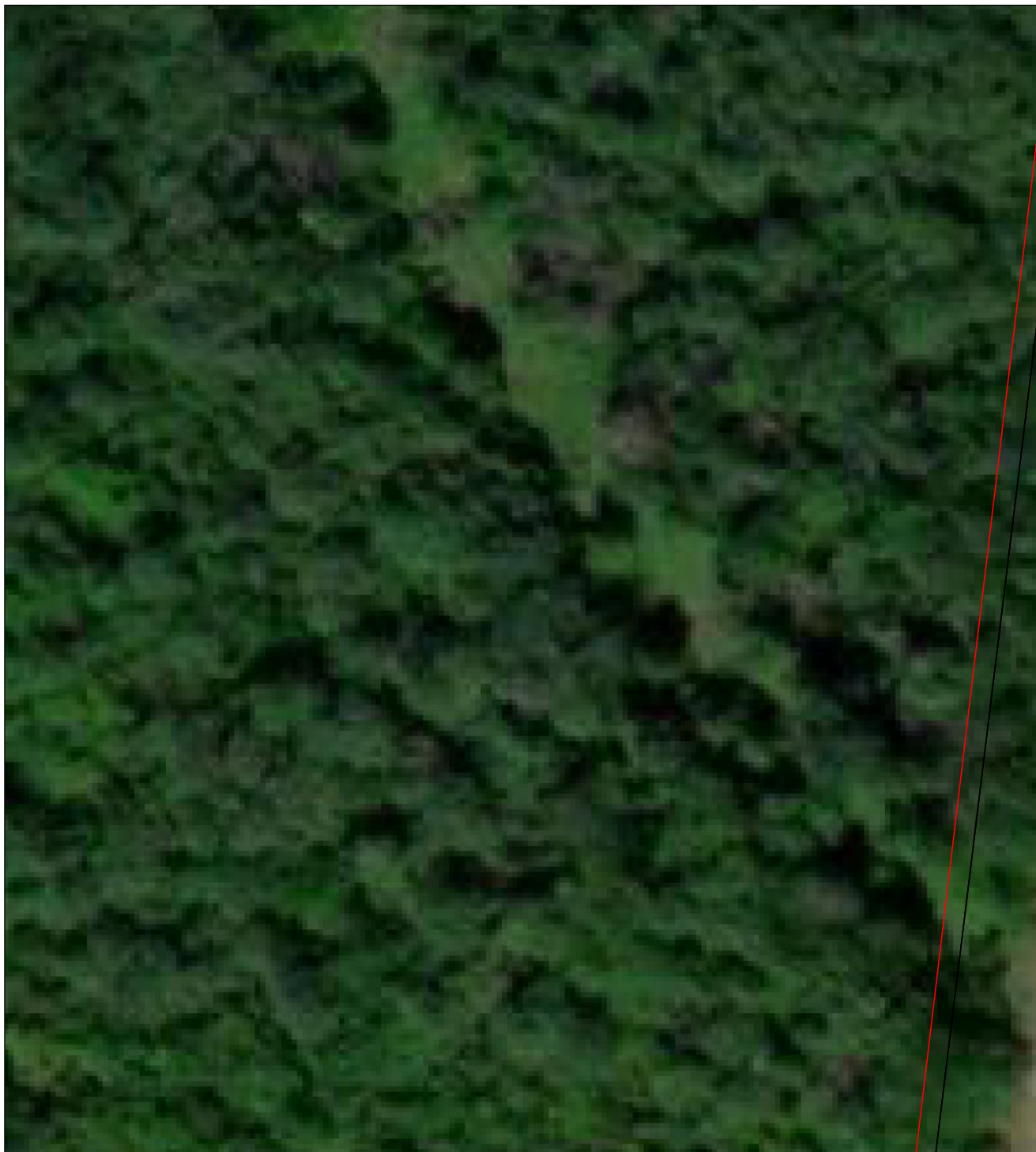

**Масштаб 1:1000**

Используемые условные знаки и обозначения приведены на отдельной странице в конце раздела.

Подпись \_\_\_\_\_ *Стрелкова О. Ю.* Дата *12 октября 2023 г.*

Место для оттиска печати (при наличии) лица, составившего описание местоположения границ объекта



Выносной лист №25

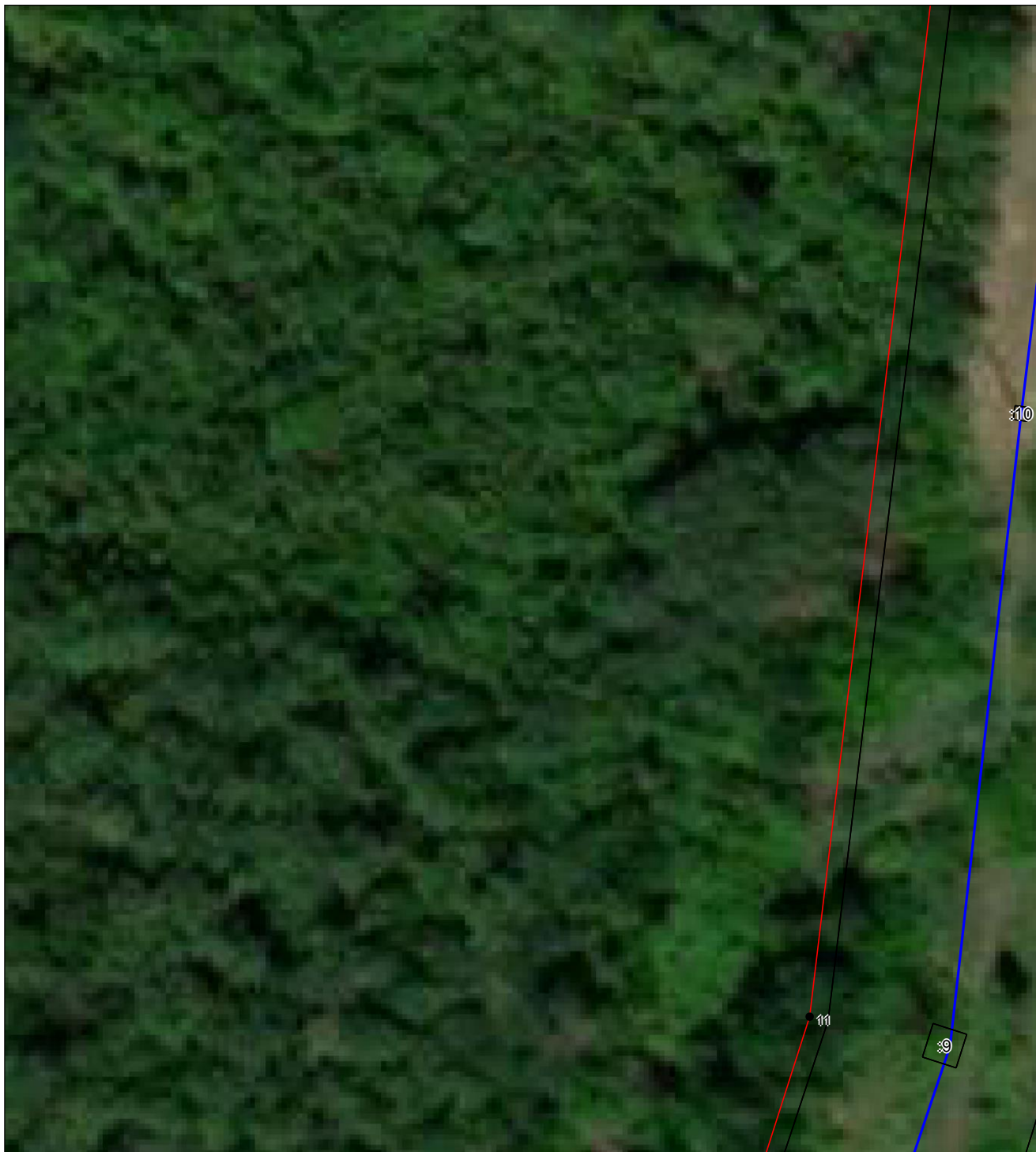

**Масштаб 1:1000**

Используемые условные знаки и обозначения приведены на отдельной странице в конце раздела.

Подпись \_\_\_\_\_ Стрелкова О. Ю. Дата 12 октября 2023 г.

Место для оттиска печати (при наличии) лица, составившего описание местоположения границ объекта

Выносной лист №26



**Масштаб 1:1000**

Используемые условные знаки и обозначения приведены на отдельной странице в конце раздела.

Подпись \_\_\_\_\_ Стрелкова О. Ю. Дата 12 октября 2023 г.

Место для оттиска печати (при наличии) лица, составившего описание местоположения границ объекта

**Выносной лист №27**



**Масштаб 1:1000**

Используемые условные знаки и обозначения приведены на отдельной странице в конце раздела.

Подпись \_\_\_\_\_ *Стрелкова О. Ю.* Дата *12 октября 2023 г.*

Место для оттиска печати (при наличии) лица, составившего описание местоположения границ объекта

## Выносной лист №28



**Масштаб 1:1000**

Используемые условные знаки и обозначения приведены на отдельной странице в конце раздела.

Подпись \_\_\_\_\_ Стрелкова О. Ю. Дата 12 октября 2023 г.

Место для оттиска печати (при наличии) лица, составившего описание местоположения границ объекта

Выносной лист №29



**Масштаб 1:1000**

Используемые условные знаки и обозначения приведены на отдельной странице в конце раздела.

Подпись \_\_\_\_\_ Стрелкова О. Ю. Дата 12 октября 2023 г.

Место для оттиска печати (при наличии) лица, составившего описание местоположения границ объекта

Выносной лист №30



**Масштаб 1:1000**

Используемые условные знаки и обозначения приведены на отдельной странице в конце раздела.

Подпись \_\_\_\_\_ Стрелкова О. Ю. Дата 12 октября 2023 г.

Место для оттиска печати (при наличии) лица, составившего описание местоположения границ объекта

**Выносной лист №31**

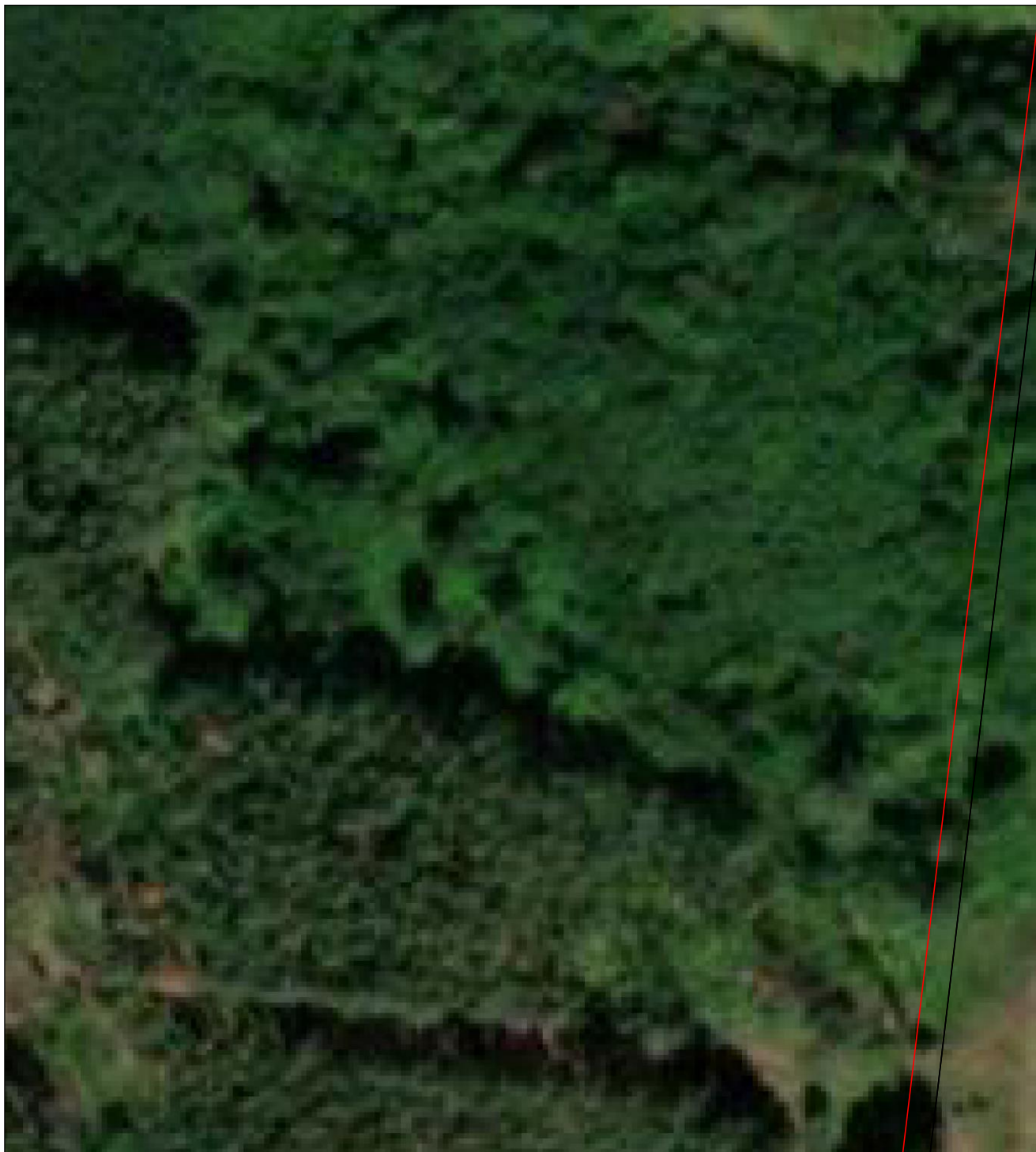

**Масштаб 1:1000**

Используемые условные знаки и обозначения приведены на отдельной странице в конце раздела.

Подпись \_\_\_\_\_ *Стрелкова О. Ю.* Дата *12 октября 2023 г.*

Место для оттиска печати (при наличии) лица, составившего описание местоположения границ объекта

**Выносной лист №32**



**Масштаб 1:1000**

Используемые условные знаки и обозначения приведены на отдельной странице в конце раздела.

Подпись \_\_\_\_\_ *Стрелкова О. Ю.* Дата *12 октября 2023 г.*

Место для оттиска печати (при наличии) лица, составившего описание местоположения границ объекта



**Выносной лист №33**



**Масштаб 1:1000**

Используемые условные знаки и обозначения приведены на отдельной странице в конце раздела.

Подпись \_\_\_\_\_ *Стрелкова О. Ю.* Дата *12 октября 2023 г.*

Место для оттиска печати (при наличии) лица, составившего описание местоположения границ объекта

**Выносной лист №34**



**Масштаб 1:1000**

Используемые условные знаки и обозначения приведены на отдельной странице в конце раздела.

Подпись \_\_\_\_\_ *Стрелкова О. Ю.* Дата *12 октября 2023 г.*

Место для оттиска печати (при наличии) лица, составившего описание местоположения границ объекта

**Выносной лист №35**



**Масштаб 1:1000**

Используемые условные знаки и обозначения приведены на отдельной странице в конце раздела.

Подпись \_\_\_\_\_ *Стрелкова О. Ю.* Дата *12 октября 2023 г.*

Место для оттиска печати (при наличии) лица, составившего описание местоположения границ объекта

**Выносной лист №36**



**Масштаб 1:1000**

Используемые условные знаки и обозначения приведены на отдельной странице в конце раздела.

Подпись \_\_\_\_\_ *Стрелкова О. Ю.* Дата *12 октября 2023 г.*

Место для оттиска печати (при наличии) лица, составившего описание местоположения границ объекта

**Выносной лист №37**



**Масштаб 1:1000**

Используемые условные знаки и обозначения приведены на отдельной странице в конце раздела.

Подпись \_\_\_\_\_ Стрелкова О. Ю. Дата 12 октября 2023 г.

Место для оттиска печати (при наличии) лица, составившего описание местоположения границ объекта

**Выносной лист №38**



**Масштаб 1:1000**

Используемые условные знаки и обозначения приведены на отдельной странице в конце раздела.

Подпись \_\_\_\_\_ *Стрелкова О. Ю.* Дата *12 октября 2023 г.*

Место для оттиска печати (при наличии) лица, составившего описание местоположения границ объекта

**Выносной лист №39**



**Масштаб 1:1000**

Используемые условные знаки и обозначения приведены на отдельной странице в конце раздела.

Подпись \_\_\_\_\_ *Стрелкова О. Ю.* Дата *12 октября 2023 г.*

Место для оттиска печати (при наличии) лица, составившего описание местоположения границ объекта

**Выносной лист №40**



**Масштаб 1:1000**

Используемые условные знаки и обозначения приведены на отдельной странице в конце раздела.

Подпись \_\_\_\_\_ *Стрелкова О. Ю.* Дата *12 октября 2023 г.*

Место для оттиска печати (при наличии) лица, составившего описание местоположения границ объекта



**Выносной лист №41**



**Масштаб 1:1000**

Используемые условные знаки и обозначения приведены на отдельной странице в конце раздела.

Подпись \_\_\_\_\_ Стрелкова О. Ю. Дата 12 октября 2023 г.

Место для оттиска печати (при наличии) лица, составившего описание местоположения границ объекта

**Выносной лист №42**



**Масштаб 1:1000**

Используемые условные знаки и обозначения приведены на отдельной странице в конце раздела.

Подпись \_\_\_\_\_ *Стрелкова О. Ю.* Дата *12 октября 2023 г.*

Место для оттиска печати (при наличии) лица, составившего описание местоположения границ объекта

**Выносной лист №43**



**Масштаб 1:1000**

Используемые условные знаки и обозначения приведены на отдельной странице в конце раздела.

Подпись \_\_\_\_\_ *Стрелкова О. Ю.* Дата *12 октября 2023 г.*

Место для оттиска печати (при наличии) лица, составившего описание местоположения границ объекта

**Выносной лист №44**



**Масштаб 1:1000**

Используемые условные знаки и обозначения приведены на отдельной странице в конце раздела.

Подпись \_\_\_\_\_ *Стрелкова О. Ю.* Дата *12 октября 2023 г.*

Место для оттиска печати (при наличии) лица, составившего описание местоположения границ объекта

**Выносной лист №45**



**Масштаб 1:1000**

Используемые условные знаки и обозначения приведены на отдельной странице в конце раздела.

Подпись \_\_\_\_\_ *Стрелкова О. Ю.* Дата *12 октября 2023 г.*

Место для оттиска печати (при наличии) лица, составившего описание местоположения границ объекта

**Выносной лист №46**



**Масштаб 1:1000**

Используемые условные знаки и обозначения приведены на отдельной странице в конце раздела.

Подпись \_\_\_\_\_ *Стрелкова О. Ю.* Дата *12 октября 2023 г.*

Место для оттиска печати (при наличии) лица, составившего описание местоположения границ объекта

**Выносной лист №47**



**Масштаб 1:1000**

Используемые условные знаки и обозначения приведены на отдельной странице в конце раздела.

Подпись \_\_\_\_\_ *Стрелкова О. Ю.* Дата *12 октября 2023 г.*

Место для оттиска печати (при наличии) лица, составившего описание местоположения границ объекта

**Выносной лист №48**



**Масштаб 1:1000**

Используемые условные знаки и обозначения приведены на отдельной странице в конце раздела.

Подпись \_\_\_\_\_ Стрелкова О. Ю. Дата 12 октября 2023 г.

Место для оттиска печати (при наличии) лица, составившего описание местоположения границ объекта



**Выносной лист №49**



**Масштаб 1:1000**

Используемые условные знаки и обозначения приведены на отдельной странице в конце раздела.

Подпись \_\_\_\_\_ Стрелкова О. Ю. Дата 12 октября 2023 г.

Место для оттиска печати (при наличии) лица, составившего описание местоположения границ объекта

**Выносной лист №50**

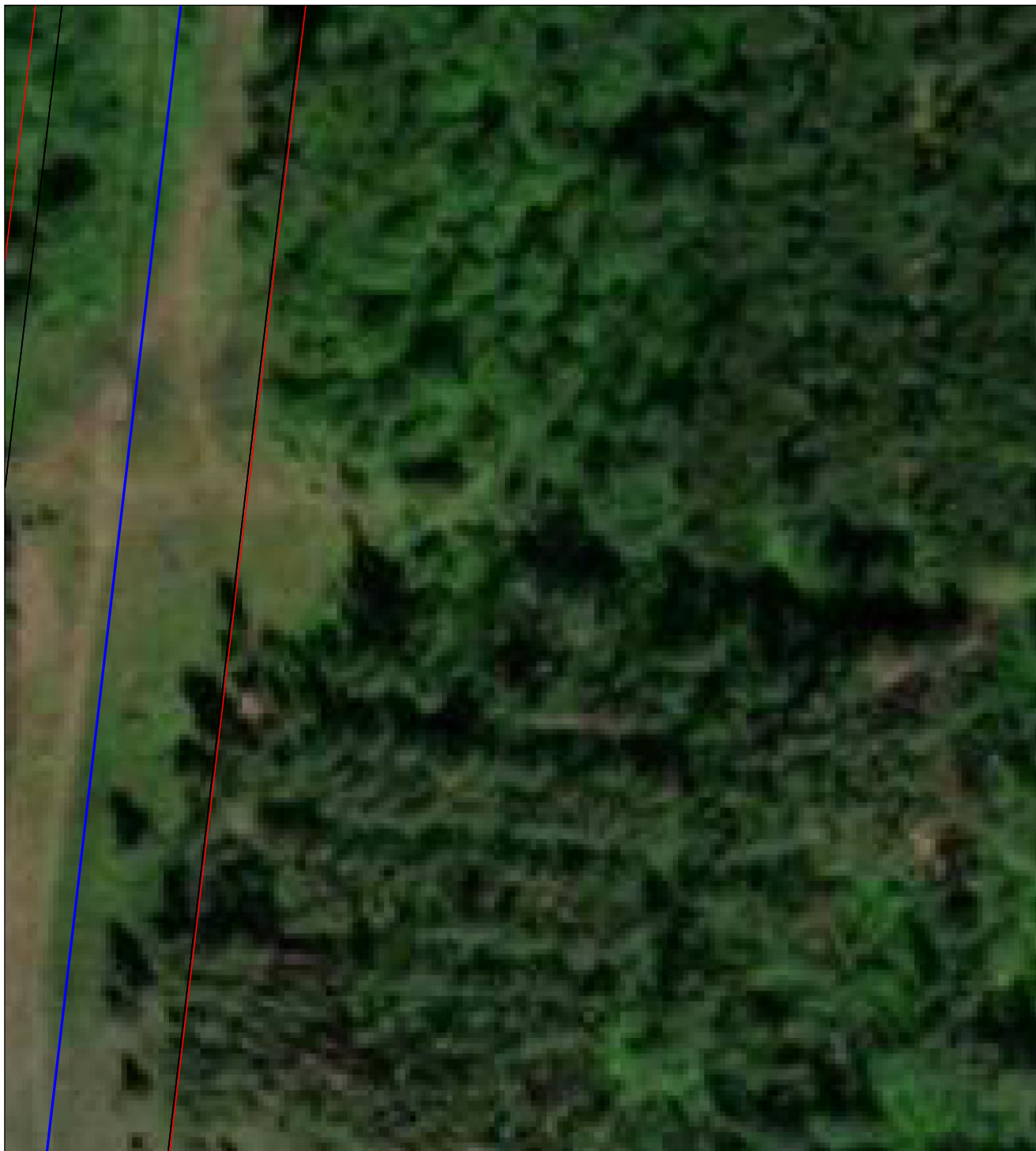

**Масштаб 1:1000**

Используемые условные знаки и обозначения приведены на отдельной странице в конце раздела.

Подпись \_\_\_\_\_ *Стрелкова О. Ю.* Дата *12 октября 2023 г.*

Место для оттиска печати (при наличии) лица, составившего описание местоположения границ объекта

**Выносной лист №51**

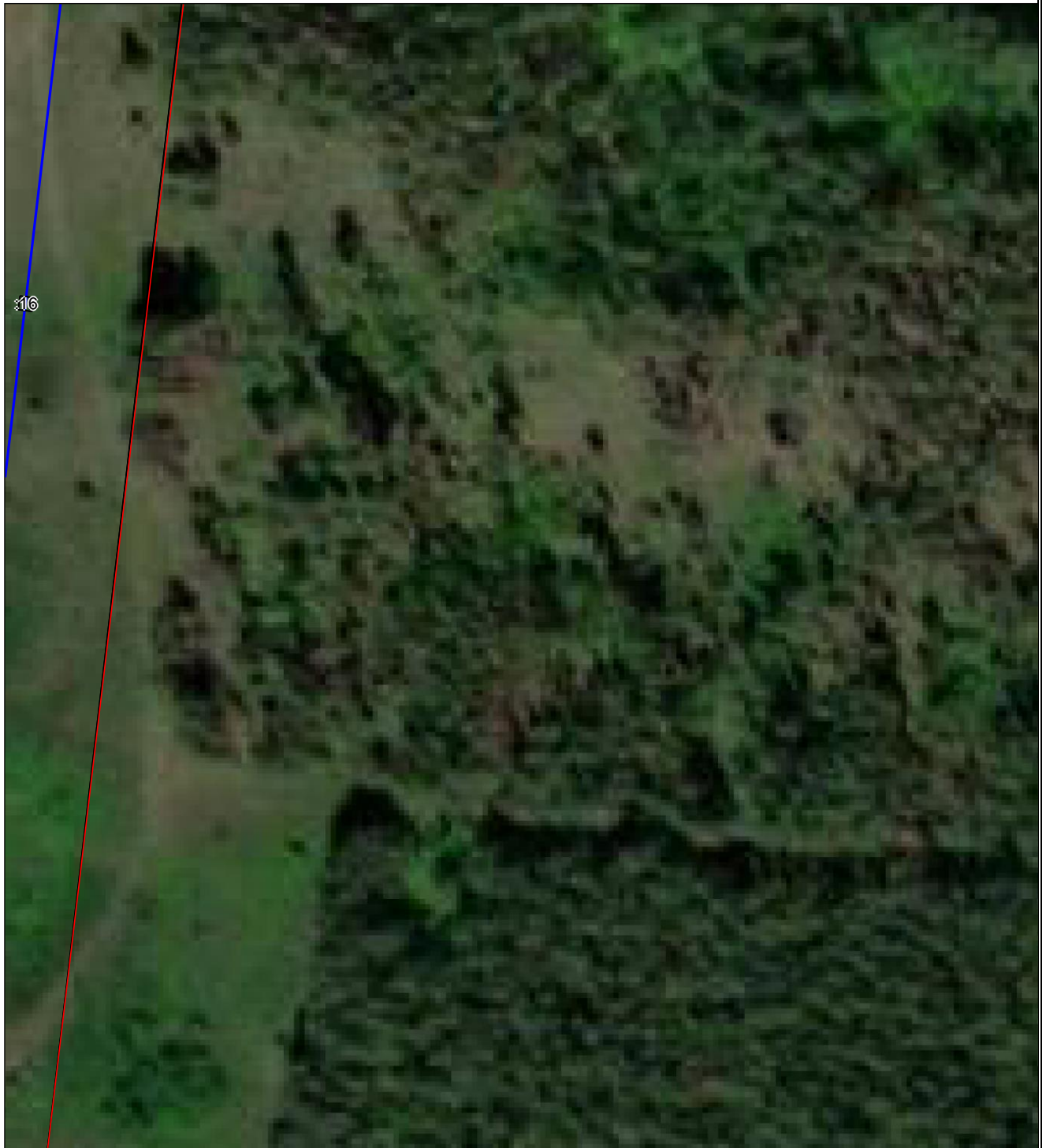

**Масштаб 1:1000**

Используемые условные знаки и обозначения приведены на отдельной странице в конце раздела.

Подпись \_\_\_\_\_ *Стрелкова О. Ю.* Дата *12 октября 2023 г.*

Место для оттиска печати (при наличии) лица, составившего описание местоположения границ объекта

## Выносной лист №52

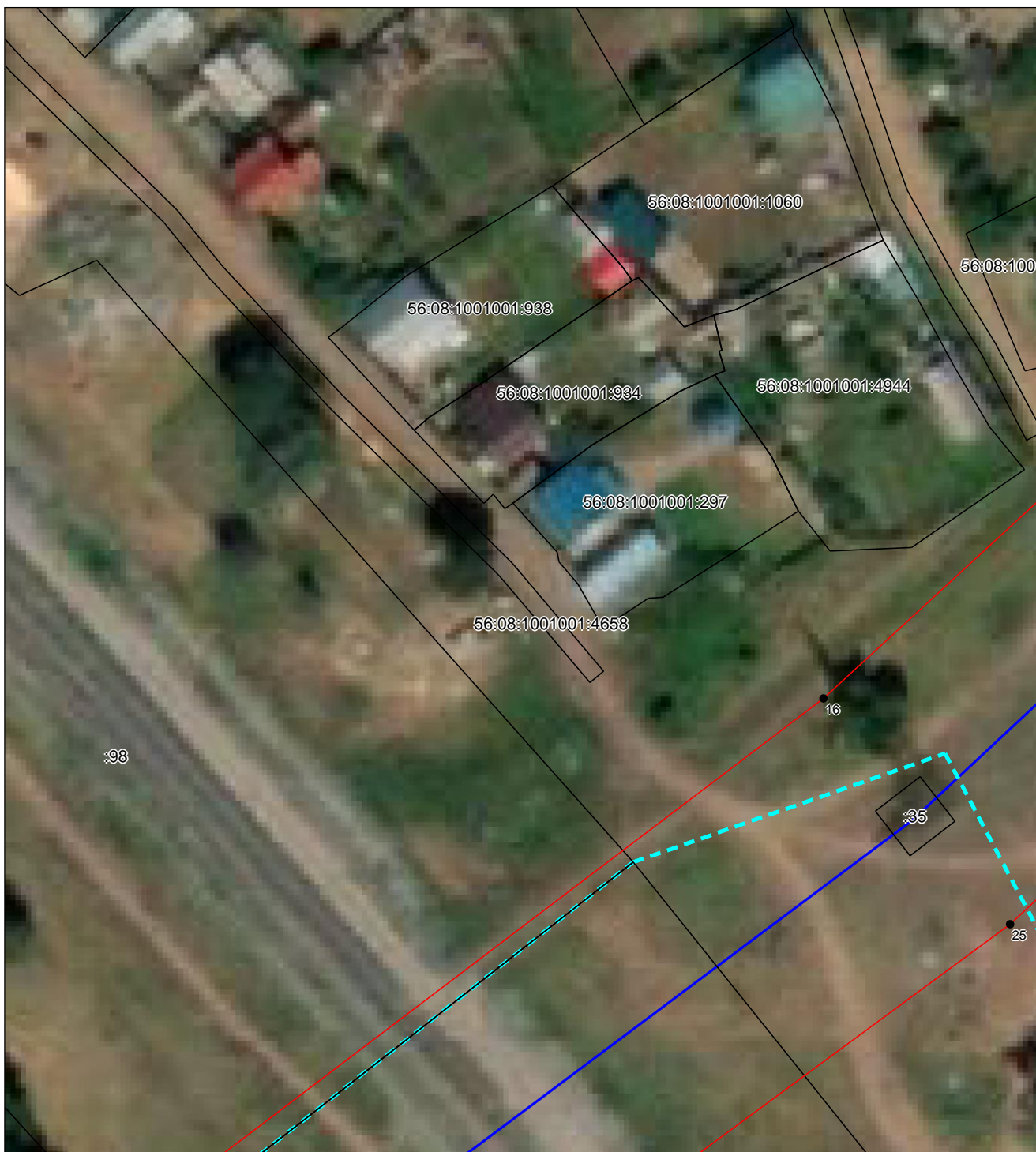

**Масштаб 1:1000**

Используемые условные знаки и обозначения приведены на отдельной странице в конце раздела.

Подпись \_\_\_\_\_ Стрелкова О. Ю. Дата 12 октября 2023 г.

Место для оттиска печати (при наличии) лица, составившего описание местоположения границ объекта

## Выносной лист №53



Масштаб 1:1000

Используемые условные знаки и обозначения приведены на отдельной странице в конце раздела.

Подпись \_\_\_\_\_ Стрелкова О. Ю. Дата 12 октября 2023 г.

Место для оттиска печати (при наличии) лица, составившего описание местоположения границ объекта

Выносной лист №54

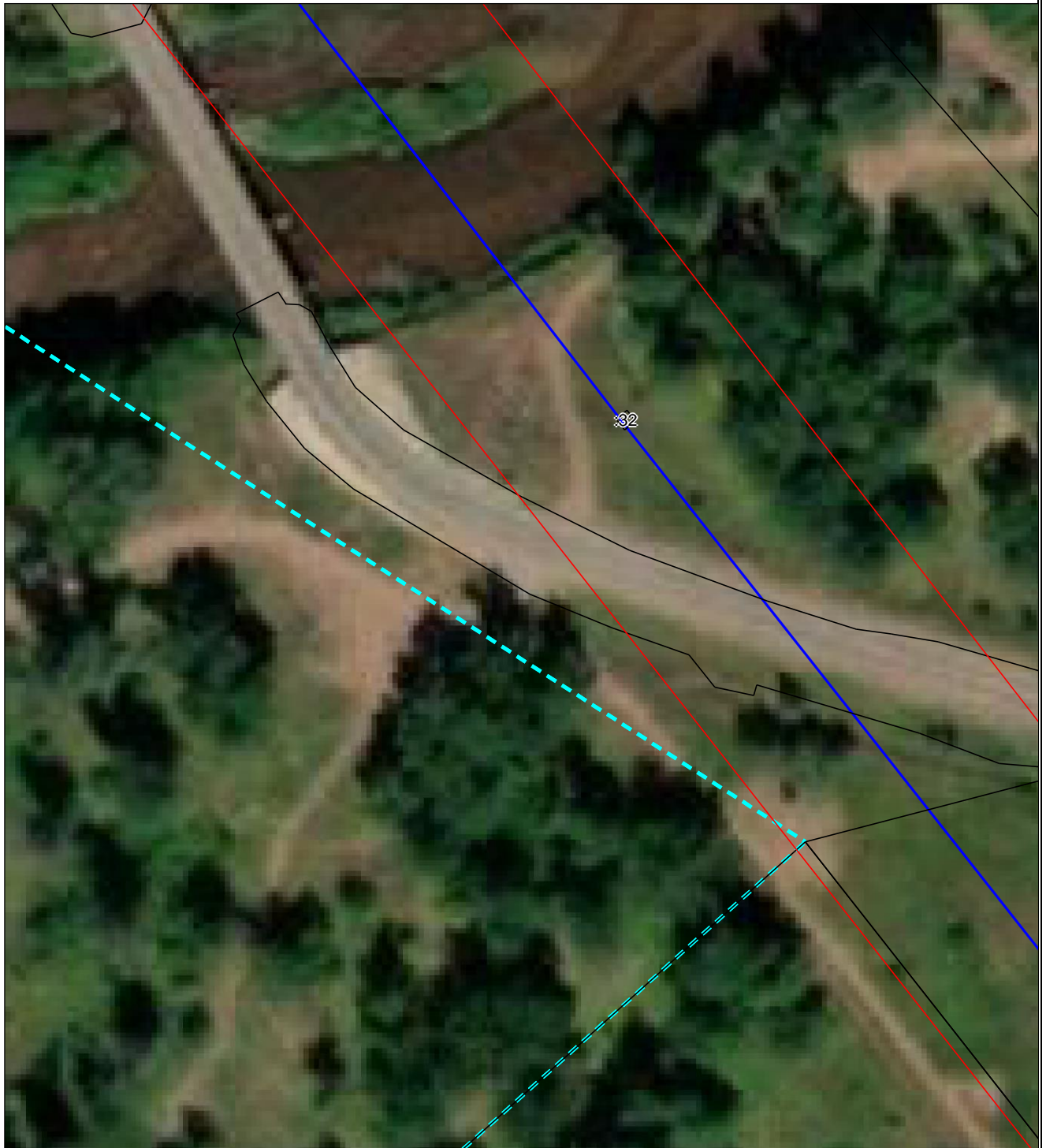

Масштаб 1:1000

Используемые условные знаки и обозначения приведены на отдельной странице в конце раздела.

Подпись \_\_\_\_\_ Стрелкова О. Ю. Дата 12 октября 2023 г.

Место для оттиска печати (при наличии) лица, составившего описание местоположения границ объекта

**Выносной лист №55**



**Масштаб 1:1000**

Используемые условные знаки и обозначения приведены на отдельной странице в конце раздела.

Подпись \_\_\_\_\_ *Стрелкова О. Ю.* Дата *12 октября 2023 г.*

Место для оттиска печати (при наличии) лица, составившего описание местоположения границ объекта

**Выносной лист №56**



**Масштаб 1:1000**

Используемые условные знаки и обозначения приведены на отдельной странице в конце раздела.

Подпись \_\_\_\_\_ *Стрелкова О. Ю.* Дата *12 октября 2023 г.*

Место для оттиска печати (при наличии) лица, составившего описание местоположения границ объекта



**Выносной лист №57**

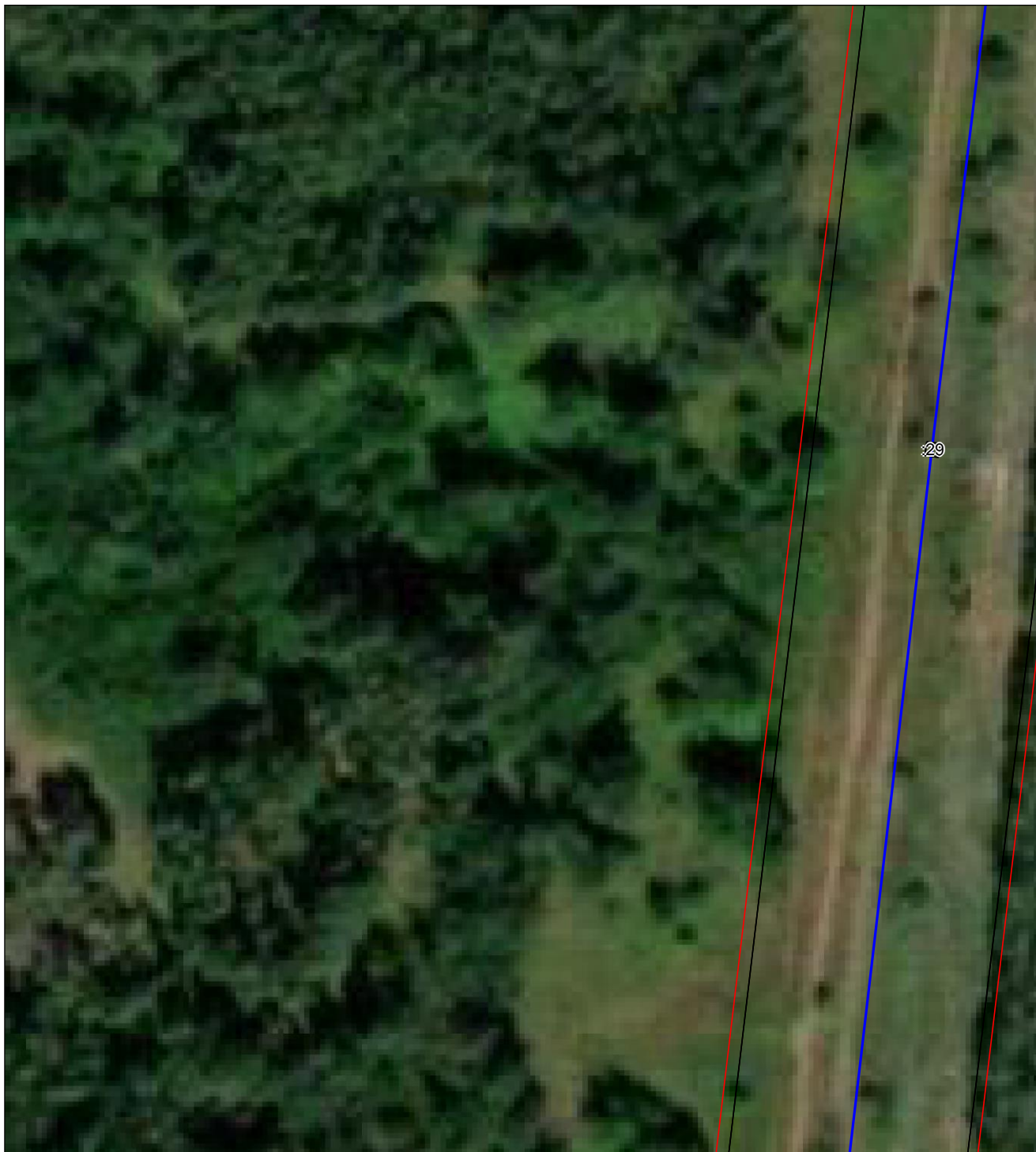

**Масштаб 1:1000**

Используемые условные знаки и обозначения приведены на отдельной странице в конце раздела.

Подпись \_\_\_\_\_ *Стрелкова О. Ю.* Дата *12 октября 2023 г.*

Место для оттиска печати (при наличии) лица, составившего описание местоположения границ объекта

**Выносной лист №58**

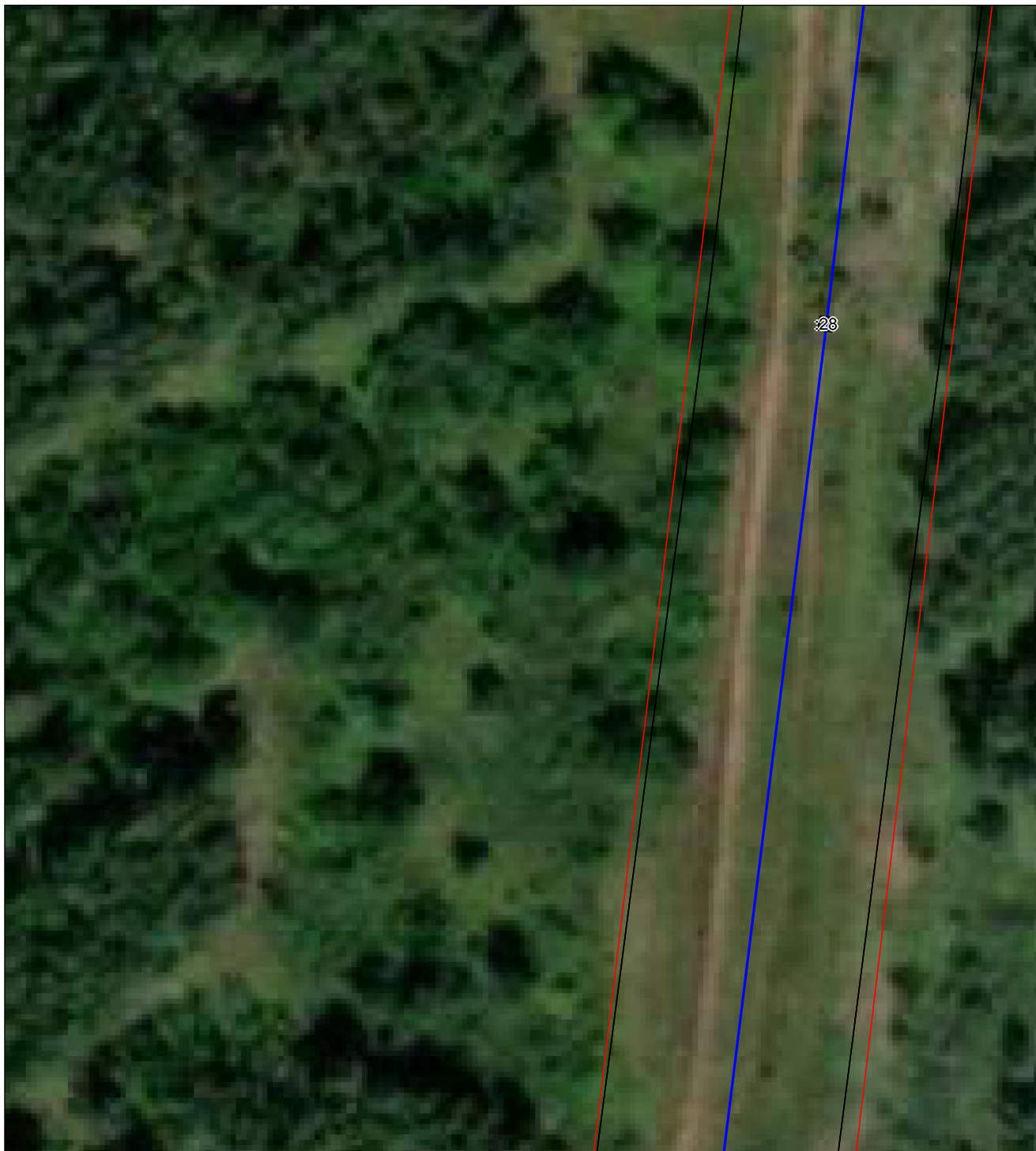

**Масштаб 1:1000**

Используемые условные знаки и обозначения приведены на отдельной странице в конце раздела.

Подпись \_\_\_\_\_ *Стрелкова О. Ю.* Дата *12 октября 2023 г.*

Место для оттиска печати (при наличии) лица, составившего описание местоположения границ объекта

**Выносной лист №59**



**Масштаб 1:1000**

Используемые условные знаки и обозначения приведены на отдельной странице в конце раздела.

Подпись \_\_\_\_\_ Стрелкова О. Ю. Дата 12 октября 2023 г.

Место для оттиска печати (при наличии) лица, составившего описание местоположения границ объекта

**Выносной лист №60**



**Масштаб 1:1000**

Используемые условные знаки и обозначения приведены на отдельной странице в конце раздела.

Подпись \_\_\_\_\_ *Стрелкова О. Ю.* Дата *12 октября 2023 г.*

Место для оттиска печати (при наличии) лица, составившего описание местоположения границ объекта

**Выносной лист №61**



**Масштаб 1:1000**

Используемые условные знаки и обозначения приведены на отдельной странице в конце раздела.

Подпись \_\_\_\_\_ *Стрелкова О. Ю.* Дата *12 октября 2023 г.*

Место для оттиска печати (при наличии) лица, составившего описание местоположения границ объекта

**Выносной лист №62**



**Масштаб 1:1000**

Используемые условные знаки и обозначения приведены на отдельной странице в конце раздела.

Подпись \_\_\_\_\_ Стрелкова О. Ю. Дата 12 октября 2023 г.

Место для оттиска печати (при наличии) лица, составившего описание местоположения границ объекта

**Выносной лист №63**



**Масштаб 1:1000**

Используемые условные знаки и обозначения приведены на отдельной странице в конце раздела.

Подпись \_\_\_\_\_ Стрелкова О. Ю. Дата 12 октября 2023 г.

Место для оттиска печати (при наличии) лица, составившего описание местоположения границ объекта

**Выносной лист №64**



**Масштаб 1:1000**

Используемые условные знаки и обозначения приведены на отдельной странице в конце раздела.

Подпись \_\_\_\_\_ *Стрелкова О. Ю.* Дата *12 октября 2023 г.*

Место для оттиска печати (при наличии) лица, составившего описание местоположения границ объекта



**Выносной лист №65**



**Масштаб 1:1000**

Используемые условные знаки и обозначения приведены на отдельной странице в конце раздела.

Подпись \_\_\_\_\_ *Стрелкова О. Ю.* Дата *12 октября 2023 г.*

Место для оттиска печати (при наличии) лица, составившего описание местоположения границ объекта

## Выносной лист №66

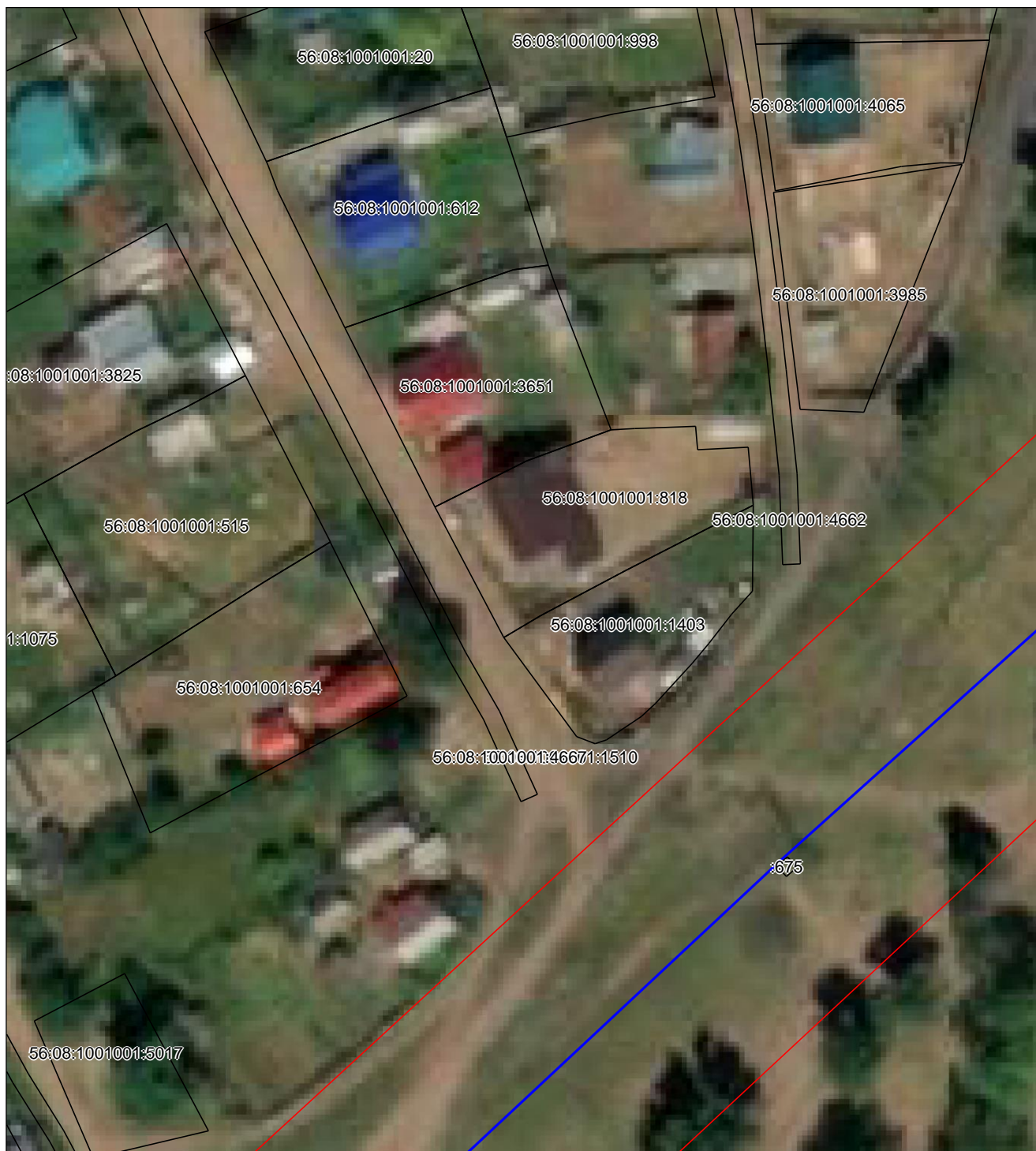

**Масштаб 1:1000**

Используемые условные знаки и обозначения приведены на отдельной странице в конце раздела.

Подпись \_\_\_\_\_ Стрелкова О. Ю. Дата 12 октября 2023 г.

Место для оттиска печати (при наличии) лица, составившего описание местоположения границ объекта

Выносной лист №67



**Масштаб 1:1000**

Используемые условные знаки и обозначения приведены на отдельной странице в конце раздела.

Подпись \_\_\_\_\_ Стрелкова О. Ю. Дата 12 октября 2023 г.

Место для оттиска печати (при наличии) лица, составившего описание местоположения границ объекта

Выносной лист №68

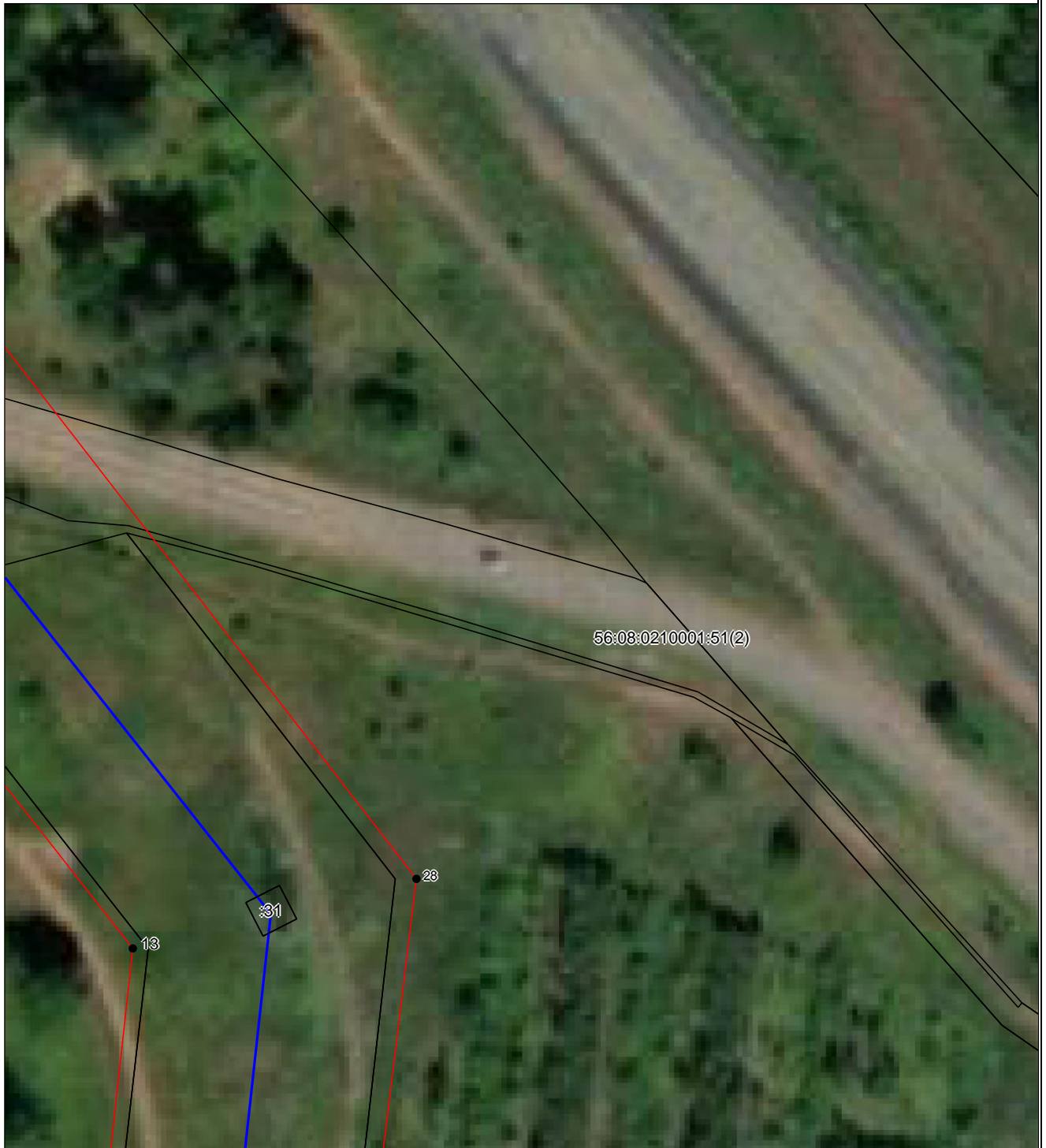

Масштаб 1:1000

Используемые условные знаки и обозначения приведены на отдельной странице в конце раздела.

Подпись \_\_\_\_\_ Стрелкова О. Ю. Дата 12 октября 2023 г.

Место для оттиска печати (при наличии) лица, составившего описание местоположения границ объекта

**Выносной лист №69**



**Масштаб 1:1000**

Используемые условные знаки и обозначения приведены на отдельной странице в конце раздела.

Подпись \_\_\_\_\_ Стрелкова О. Ю. Дата 12 октября 2023 г.

Место для оттиска печати (при наличии) лица, составившего описание местоположения границ объекта

**Выносной лист №70**

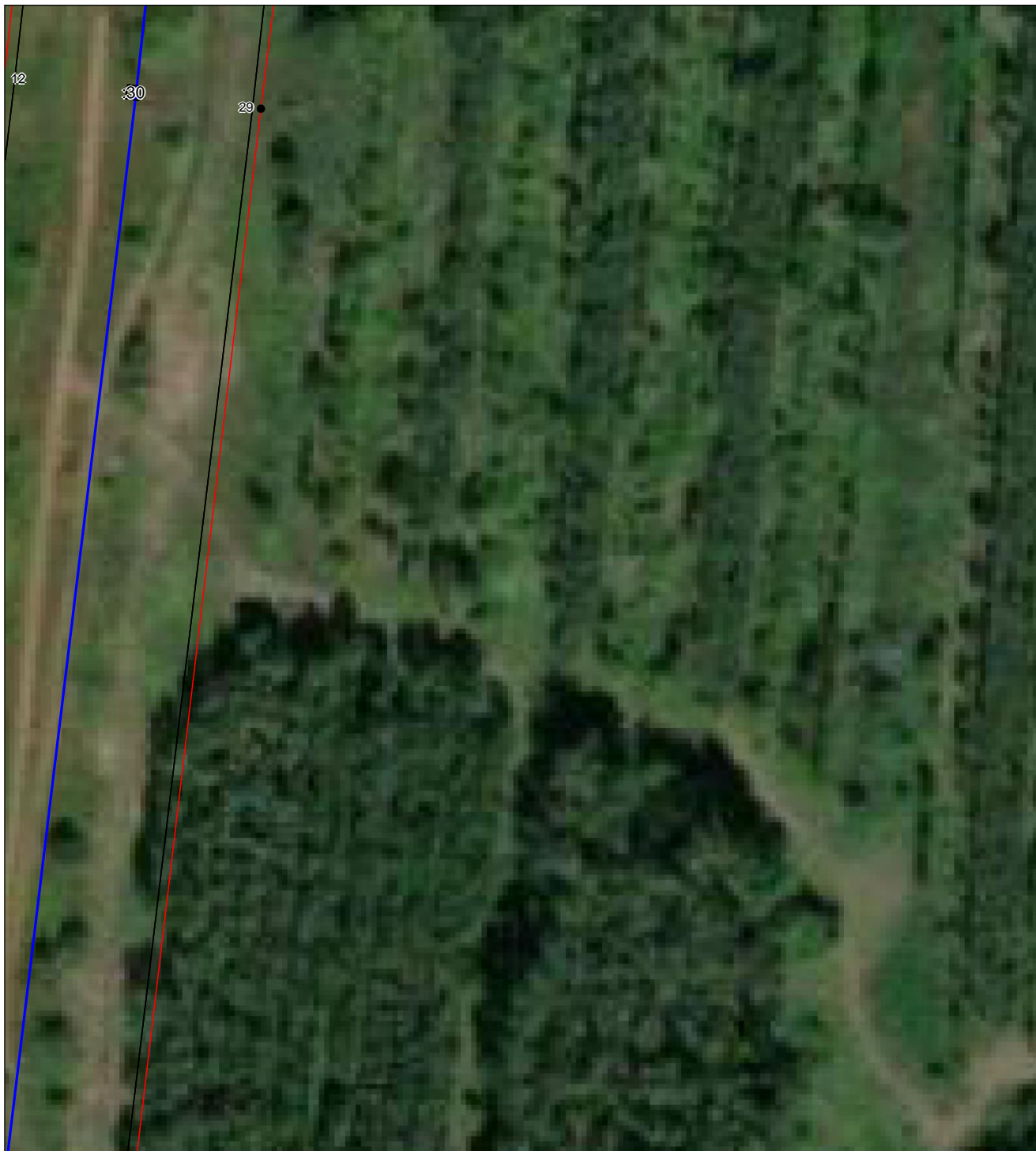

**Масштаб 1:1000**

Используемые условные знаки и обозначения приведены на отдельной странице в конце раздела.

Подпись \_\_\_\_\_ Стрелкова О. Ю. Дата 12 октября 2023 г.

Место для оттиска печати (при наличии) лица, составившего описание местоположения границ объекта

**Выносной лист №71**

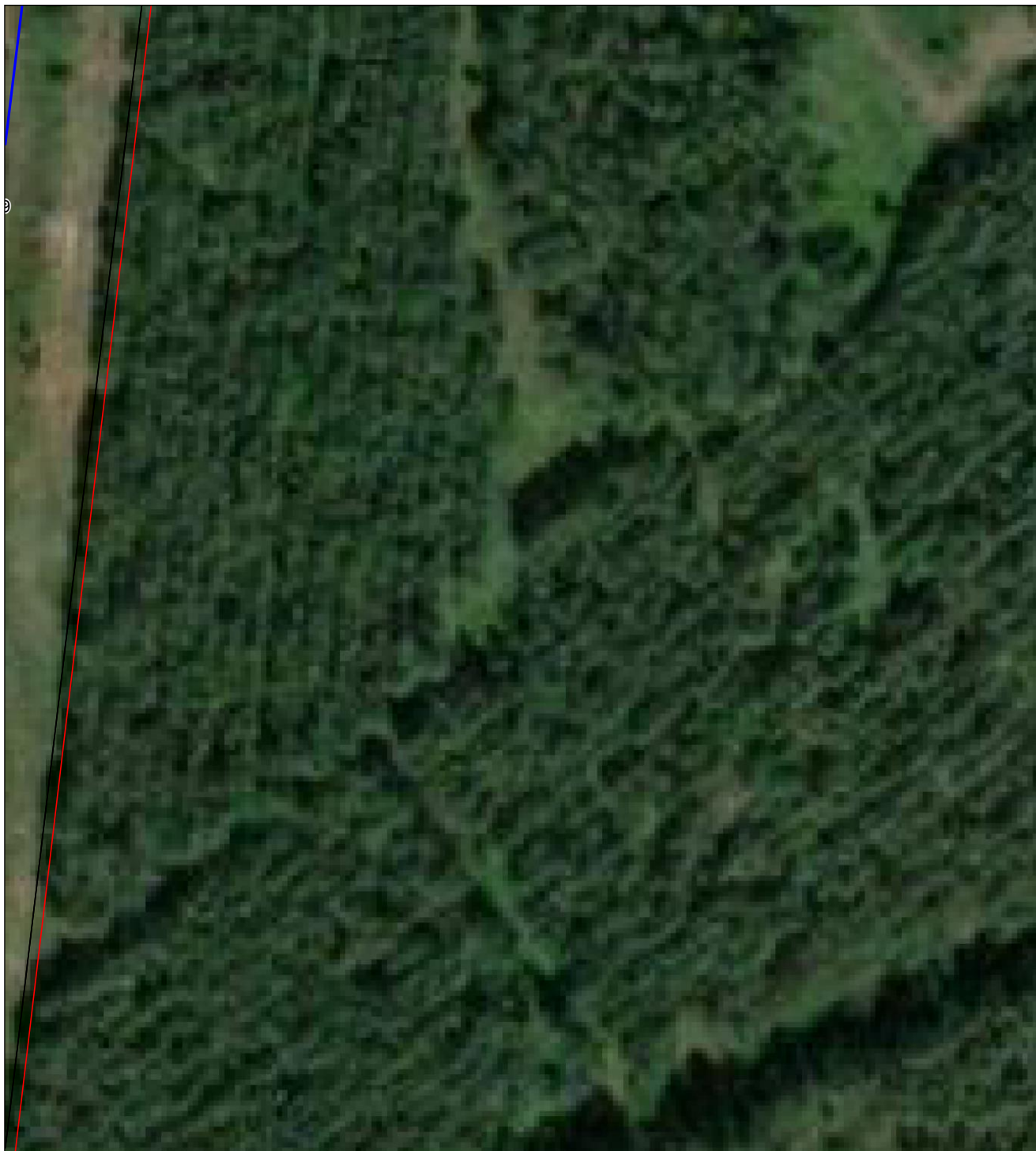

**Масштаб 1:1000**

Используемые условные знаки и обозначения приведены на отдельной странице в конце раздела.

Подпись \_\_\_\_\_ *Стрелкова О. Ю.* Дата *12 октября 2023 г.*

Место для оттиска печати (при наличии) лица, составившего описание местоположения границ объекта

## Выносной лист №72



**Масштаб 1:1000**

Используемые условные знаки и обозначения приведены на отдельной странице в конце раздела.

Подпись \_\_\_\_\_ Стрелкова О. Ю. Дата 12 октября 2023 г.

Место для оттиска печати (при наличии) лица, составившего описание местоположения границ объекта



## Выносной лист №73



**Масштаб 1:1000**

Используемые условные знаки и обозначения приведены на отдельной странице в конце раздела.

Подпись \_\_\_\_\_ Стрелкова О. Ю. Дата 12 октября 2023 г.

Место для оттиска печати (при наличии) лица, составившего описание местоположения границ объекта

## Выносной лист №74



**Масштаб 1:1000**

Используемые условные знаки и обозначения приведены на отдельной странице в конце раздела.

Подпись \_\_\_\_\_ Стрелкова О. Ю. Дата 12 октября 2023 г.

Место для оттиска печати (при наличии) лица, составившего описание местоположения границ объекта

**Выносной лист №75**







**Масштаб 1:1000**

Используемые условные знаки и обозначения приведены на отдельной странице в конце раздела.

Подпись \_\_\_\_\_ Стрелкова О. Ю. Дата 12 октября 2023 г.

Место для оттиска печати (при наличии) лица, составившего описание местоположения границ объекта

**Используемые условные знаки и обозначения:**

-  – граница объекта,
-  – установленная граница муниципального образования,
-  – установленная граница населенного пункта,
-  – граница земельного участка,
-  – характерная точка объекта.