

КАРТА-ПЛАН ТЕРРИТОРИИ

КАРТА-ПЛАН ТЕРРИТОРИИ

Содержание

№ п/п	Разделы карта-плана территории	Номера листов
1	2	3
1	Пояснительная записка	
2	Сведения о пунктах геодезической сети и средствах измерений	
3	Сведения об уточняемых земельных участках	
4	Сведения об уточняемых земельных участках необходимых для исправления реестровых ошибок	
5	Описание местоположения строения на земельном участке	
6	Схема границ земельных участков	
7	Схема геодезических построений	
8	Акт согласования местоположения границ земельных участков	

Пояснительная записка

1. Сведения о территории выполнения комплексных кадастровых работ: —

(наименование субъекта Российской Федерации, муниципального образования, населенного пункта, уникальные учетные номера кадастровых кварталов, иные сведения, позволяющие определить местоположение территории, на которой выполняются комплексные кадастровые работы, например, наименование садоводческого или огороднического некоммерческого товарищества, гаражного кооператива, элемента планировочной структуры)

2. Основания выполнения комплексных кадастровых работ:

Наименование, дата и номер документа, на основании которого выполняются комплексные кадастровые работы:

Муниципальный контракт от 09.03.2022 №Ф.2022.1

3. Дата подготовки карты-плана территории *24 июля 2022 г.*

4. Сведения о заказчике(ах) комплексных кадастровых работ:

В отношении юридического лица, органа местного самоуправления муниципального района, муниципального округа или городского округа либо уполномоченного исполнительного органа государственной власти субъекта Российской Федерации:

полное или сокращенное (в случае, если имеется) наименование: *Отдел земельных отношений администрации Бузулукского района*

основной государственный регистрационный номер: *1195658013473*

идентификационный номер налогоплательщика: *5603047230*

В отношении физического лица или представителя физических или юридических лиц:

фамилия, имя, отчество (последнее - при наличии): —

страховой номер индивидуального лицевого счета в системе обязательного пенсионного страхования Российской Федерации (СНИЛС): —

КАРТА-ПЛАН ТЕРРИТОРИИ

Наименование и реквизиты документа, подтверждающие полномочия представителя заказчика(ов) комплексных кадастровых работ:

—
Адрес электронной почты (для направления уведомления о результатах внесения сведений в Единый государственный реестр недвижимости): —

5. Сведения об исполнителе комплексных кадастровых работ:

Полное или сокращенное (в случае, если имеется) наименование и адрес юридического лица, с которым заключен государственный или муниципальный контракт либо договор подряда на выполнение комплексных кадастровых работ:

Фамилия, имя, отчество кадастрового инженера (последнее - при наличии): *Конькова Надежда Валерьевна* и основной государственный регистрационный номер кадастрового инженера индивидуального предпринимателя (ОГРНИП): —

Страховой номер индивидуального лицевого счета в системе обязательного пенсионного страхования Российской Федерации (СНИЛС) кадастрового инженера: *123-619-464 50*

Уникальный реестровый номер кадастрового инженера в реестре саморегулируемой организации кадастровых инженеров и дата внесения сведений о физическом лице в такой реестр: — «___» _____ г.

Полное или (в случае, если имеется) сокращенное наименование саморегулируемой организации кадастровых инженеров, членом которой является кадастровый инженер: *некоммерческая саморегулируемая организации Ассоциация "Гильдия кадастровых инженеров"*

Контактный телефон: *+7 (987)867-22-30*

Почтовый адрес и адрес электронной почты, по которым осуществляется связь с кадастровым инженером: *г. Оренбург, ул. Родимцева, д. 1, кв. 1, nvt1981@yandex.ru*

6. Перечень документов, использованных при подготовке карты-плана территории:

№ п/п	Реквизиты документа				
	Вид	Дата	Номер	Наименование	Иные сведения
1	2	3	4	5	6
1	Кадастровый план территории	07.12.2021	КУВИ-002/2021-163267171	Кадастровый план территории	—
2	Кадастровая выписка о земельном участке	21.07.2022	99/2022/482043156	Выписка из Единого государственного реестра недвижимости об объекте недвижимости	—

КАРТА-ПЛАН ТЕРРИТОРИИ

1	2	3	4	5	6
3	Кадастровая выписка о земельном участке	22.07.2022	99/2022/48267 8984	Выписка из Единого государственного реестра недвижимости об объекте недвижимости	—
4	Кадастровая выписка о земельном участке	22.07.2022	99/2022/48268 1226	Выписка из Единого государственного реестра недвижимости об объекте недвижимости	—
5	Кадастровая выписка о земельном участке	22.07.2022	99/2022/48268 2637	Выписка из Единого государственного реестра недвижимости об объекте недвижимости	—

КАРТА-ПЛАН ТЕРРИТОРИИ

7. Пояснения к карте-плану территории:

Пояснительная записка

В ходе выполнения комплексных кадастровых работ на территории кадастрового квартала 56:08:1802001 проведен анализ сведений ЕГРН, а также проведена геодезическая съемка. По сведениям ЕГРН в кадастровом квартале содержатся сведения о 328 земельных участках и 250 объектах капитального строительства. Карта план территории подготовлен кадастровым инженером - Коньковой Надеждой Валерьевной. Номер регистрации в государственном реестре лиц, осуществляющих кадастровую деятельность - 15105; страховой номер индивидуального лицевого счета в системе обязательного пенсионного страхования Российской Федерации (СНИЛС) 123-619-464 50; наименование саморегулируемой организации кадастровых инженеров, членом которой является кадастровый инженер: некоммерческая саморегулируемая организации Ассоциация "Гильдия кадастровых инженеров".

Сведения об уточняемых земельных участках

При выполнении комплексных кадастровых работ, площади уточняемых земельных участков определялись с учетом требований действующего законодательства. В соответствии с положениями ч. 3 ст. 42.1 от 13.07.2015 № 218-ФЗ "О государственной регистрации недвижимости" площадь уточняемого земельного участка не должна быть: 1) меньше площади земельного участка, сведения о которой относительно этого земельного участка содержатся в ЕГРН, более чем на 10%; 2) больше площади земельного участка, сведения о которой относительно данного земельного участка содержатся в ЕГРН, более чем на величину превышающую предельного минимального размера земельного участка, установленного на территории МО; 3) больше площади земельного участка, сведения о которой относительно данного земельного участка содержатся в ЕГРН, более чем на 10%, если предельный минимальный размер земельного участка не установлен. Правилами землепользования и застройки МО Палимовский сельсовет Бузулукского района Оренбургской области от 09.03.2022 № 105, утверждены Решением совета депутатов муниципального образования Палимовский сельсовет Бузулукского района Оренбургской области, установлены предельные минимальные размеры земельных участков в зависимости от занимаемой территориальной зоны. Согласно карте территориального зонирования, уточняемые земельные участки расположены в территориальной зоне Ж-1. Зона застройки индивидуальными и блокированными жилыми домами. В указанной территориальной зоне Для индивидуального жилищного строительства (Размещение жилого дома (отдельно стоящего здания количеством надземных этажей не более чем три, высотой не более двадцати метров, которое состоит из комнат и помещений вспомогательного использования, предназначенных для удовлетворения гражданами бытовых и иных нужд, связанных с их проживанием в таком здании, не предназначенного для раздела на самостоятельные объекты недвижимости); выращивание сельскохозяйственных культур; размещение индивидуальных гаражей и хозяйственных построек) минимальные размеры земельных участков - 500 кв.м., максимальные - 2000 кв.м; Для ведения личного подсобного хозяйства (приусадебный земельный участок) Размещение жилого дома, указанного в описании вида разрешенного использования с кодом 2.1; >• производство сельскохозяйственной продукции; размещение гаража и иных вспомогательных сооружений; содержание сельскохозяйственных животных минимальные размеры земельных участков - 1000 кв.м., максимальные - 5000 кв.м;

Описание местоположения здания, сооружения, объекта незавершенного строительства на земельном участке

В карту (план) территории включены координаты характерных точек контуров зданий, которые представляют замкнутую линию, образуемую проекцией внешних границ ограждающих конструкций такого здания на горизонтальную плоскость, проходящую на уровне примыкания такого здания к поверхности земли. В соответствии с п. 3 ч. 1 ст. 42.1 от 13.07.2015 № 218-ФЗ "О государственной регистрации недвижимости", объектами комплексных кадастровых работ являются здания, сооружения (за исключением линейных объектов), а также объектов незавершенного строительства, сведения о которых содержатся в ЕГРН. В соответствии с пп. 2 п. 2 ст. 42.1 от 24.07.2007 (с изменениями) № 221-ФЗ "О кадастровой деятельности", осуществляется установление или уточнение местоположения на земельных участках зданий, сооружений, объектов незавершенного строительства. В ходе выполнения кадастровых работ

КАРТА-ПЛАН ТЕРРИТОРИИ

были проанализированы сведения ЕГРН и установлено согласно Приказа Министерства экономического развития Российской Федерации от 21.11.2016 г. № 734, здание, сооружение, объект незавершенного строительства может располагаться как на земельном участке (земельных участках) так и на землях. Объекты капитального строительства с кадастровыми номерами 56:08:1802001:472, 56:08:1802001:498, 56:08:1802001:591, 56:08:1802001:375, 56:08:1802001:662 расположены на землях кадастрового квартала, т.к. сведения о земельных участках, в границах которых расположены ОКСы аннулированы.

1. Сведения о пунктах геодезической сети:

№ п/п	Вид геодезической сети	Название пункта и тип знака геодезической сети	Система координат пункта геодезической сети	Координаты пункта, м		Дата обследования		
						«__» _____ г.		
						Сведения о состоянии		
		наружного знака пункта	центра пункта	марки центра пункта				
1	2	3	4	5	6	7	8	9
1	—	—	—	—	—	—	—	—

2. Сведения об использованных средствах измерений:

№ п/п	Наименование и обозначение типа средства измерений - прибора (инструмента, аппаратуры)	Заводской или серийный номер средства измерений	Реквизиты свидетельства о поверке прибора (инструмента, аппаратуры) и (или) срок действия поверки
1	2	3	4
1	—	—	—

КАРТА-ПЛАН ТЕРРИТОРИИ

Сведения об уточняемых земельных участках

1. Сведения о характерных точках границы уточняемого земельного участка с кадастровым номером 56:08:1802001:1 :

Система координат МСК-субъект 56

Зона № —

Обозначение характерных точек границ	Координаты, м				Метод определения координат	Формулы, примененные для расчета средней квадратической погрешности определения координат характерных точек границ (M_t), с подставленными в такие формулы значениями и итоговые (вычисленные) значения M_t , м	Описание закрепления точки
	содержатся в Едином государственном реестре недвижимости		определены в результате выполнения комплексных кадастровых работ				
	X	Y	X	Y			
1	2	3	4	5	6	7	8
1	—	—	547064,34	1306951,22	Метод спутниковых геодезических измерений (определений)	$M_t = \sqrt{m_0^2 + m_1^2} = \sqrt{0,35^2 + 0,35^2} = 0,50$	—
2	—	—	547072,57	1306982,63	Метод спутниковых геодезических измерений (определений)	$M_t = \sqrt{m_0^2 + m_1^2} = \sqrt{0,35^2 + 0,35^2} = 0,50$	—
н1У	—	—	547035,61	1306992,47	Метод спутниковых геодезических измерений (определений)	$M_t = \sqrt{m_0^2 + m_1^2} = \sqrt{0,35^2 + 0,35^2} = 0,50$	—
н2У	—	—	547013,73	1306997,57	Метод спутниковых геодезических измерений (определений)	$M_t = \sqrt{m_0^2 + m_1^2} = \sqrt{0,35^2 + 0,35^2} = 0,50$	—
н3У	—	—	547007,10	1306965,33	Метод спутниковых геодезических измерений	$M_t = \sqrt{m_0^2 + m_1^2} = \sqrt{0,35^2 + 0,35^2} = 0,50$	—

КАРТА-ПЛАН ТЕРРИТОРИИ

Сведения об уточняемых земельных участках

н4У	—	—	547051,80	1306956,01	Метод спутниковых геодезических измерений (определений)	$M_t = \sqrt{m_0^2 + m_1^2} = \sqrt{0,35^2 + 0,35^2} = 0,50$	—
1	—	—	547064,34	1306951,22	Метод спутниковых геодезических измерений (определений)	$M_t = \sqrt{m_0^2 + m_1^2} = \sqrt{0,35^2 + 0,35^2} = 0,50$	—

2. Сведения о частях границ уточняемого земельного участка с кадастровым номером 56:08:1802001:1 :

Обозначение части границ		Горизонтальное проложение (S), м	Описание прохождения части границ	Сведения о согласовании местоположения границ(согласовано/спорное)
от т.	до т.			
1	2	3	4	5
1	2	32,47	—	—
2	н1У	38,25	—	—
н1У	н2У	22,47	—	—
н2У	н3У	32,91	—	—
н3У	н4У	45,66	—	—
н4У	1	13,42	—	—

3. Сведения о характеристиках уточняемого земельного участка с кадастровым номером 56:08:1802001:1 :

№ п/п	Наименование характеристик земельного участка	Значение характеристики
1	2	3
1.	Адрес земельного участка	—
1.1.	Сведения о местоположении земельного участка (при отсутствии адреса) в структурированном в соответствии с федеральной информационной адресной системой виде	Оренбургская обл, р-н Бузулукский, с Новая Елшанка, ул Южная, дом № 66
1.2.	Дополнительные сведения о местоположении земельного участка	—
2.	Площадь земельного участка ± величина погрешности определения(вычисления) площади ($P \pm \Delta P$), м ²	1920±14
3.	Формула, примененная для вычисления предельной погрешности определения площади земельного участка, с подставленными значениями и итоговые (вычисленные) значения (ΔP), м2	$\Delta P = 3,5 \cdot M_t \cdot \sqrt{P_{\text{ДОК}}} = 3,5 \cdot 0,10 \cdot \sqrt{1550} = 14$
4.	Площадь земельного участка согласно сведениям Единого	1550

КАРТА-ПЛАН ТЕРРИТОРИИ**Сведения об уточняемых земельных участках**

1	2	3
	государственного реестра недвижимости (Ркад), м ²	
5.	Оценка расхождения Р и Ркад (Р – Ркад), м ²	370
6.	Предельный минимальный и максимальный размеры земельного участка (Рмин и Рмакс), м ²	Рмин=1000, Рмакс=5000
7.	Вид (виды) разрешенного использования	земли под зданиями (строениями), сооружениями
7.1.	Дополнительные сведения об использовании земельного участка	—
8.	Кадастровый или иной государственный учетный номер (инвентарный) здания, сооружения, объекта незавершенного строительства, расположенного на земельном участке	56:08:1802001:341
9.	Сведения о земельных участках (землях общего пользования, территории общего пользования), посредством которых обеспечивается доступ	—
10.	Иные сведения	Границы земельного участка с кадастровым номером 56:08:1802001:1 , с местоположением:Оренбургская обл, р-н Бузулукский, с Новая Елшанка, ул Южная, дом № 66, не установлены в соответствии с требованиями земельного законодательства. Местоположение характерных точек границ земельного участка определено по результатам проведенной геодезической съемки, с учетом их фактического расположения на местности, с применением Правил землепользования и застройки МО Палимовский сельсовет Бузулукского района Оренбургской области от 09.06.2022 № 105 (с изменениями и дополнениями). Ограничение прав и обременение объекта недвижимости не зарегистрировано.

4. Пояснения к сведениям об уточняемом земельном участке с кадастровым номером 56:08:1802001:1 :**1.****1. Сведения о характерных точках границы уточняемого земельного участка с кадастровым номером 56:08:1802001:3 :**

КАРТА-ПЛАН ТЕРРИТОРИИ

Сведения об уточняемых земельных участках

Система координат МСК-субъект 56					Зона № —		
Обозначение характерных точек границ	Координаты, м				Метод определения координат	Формулы, примененные для расчета средней квадратической погрешности определения координат характерных точек границ (M _t), с подставленными в такие формулы значениями и итоговые (вычисленные) значения M _t , м	Описание закрепления точки
	содержатся в Едином государственном реестре недвижимости		определены в результате выполнения комплексных кадастровых работ				
	X	Y	X	Y			
1	2	3	4	5	6	7	8
н5У	—	—	547507,77	1307808,96	Метод спутниковых геодезических измерений (определений)	$M_t = \sqrt{m_0^2 + m_1^2} = \sqrt{0,35^2 + 0,35^2} = 0,50$	—
н6У	—	—	547516,07	1307830,97	Метод спутниковых геодезических измерений (определений)	$M_t = \sqrt{m_0^2 + m_1^2} = \sqrt{0,35^2 + 0,35^2} = 0,50$	—
3	—	—	547495,84	1307840,64	Метод спутниковых геодезических измерений (определений)	$M_t = \sqrt{m_0^2 + m_1^2} = \sqrt{0,35^2 + 0,35^2} = 0,50$	—
4	—	—	547478,97	1307847,40	Метод спутниковых геодезических измерений (определений)	$M_t = \sqrt{m_0^2 + m_1^2} = \sqrt{0,35^2 + 0,35^2} = 0,50$	—
5	—	—	547464,02	1307854,57	Метод спутниковых геодезических измерений (определений)	$M_t = \sqrt{m_0^2 + m_1^2} = \sqrt{0,35^2 + 0,35^2} = 0,50$	—

КАРТА-ПЛАН ТЕРРИТОРИИ

Сведения об уточняемых земельных участках

н7У	—	—	547459,42	1307857,07	Метод спутниковых геодезических измерений (определений)	$M_t = \sqrt{m_0^2 + m_1^2} = \sqrt{0,35^2 + 0,35^2} = 0,50$	—
н8У	—	—	547454,05	1307843,47	Метод спутниковых геодезических измерений (определений)	$M_t = \sqrt{m_0^2 + m_1^2} = \sqrt{0,35^2 + 0,35^2} = 0,50$	—
н9У	—	—	547450,35	1307834,47	Метод спутниковых геодезических измерений (определений)	$M_t = \sqrt{m_0^2 + m_1^2} = \sqrt{0,35^2 + 0,35^2} = 0,50$	—
н10У	—	—	547458,67	1307831,03	Метод спутниковых геодезических измерений (определений)	$M_t = \sqrt{m_0^2 + m_1^2} = \sqrt{0,35^2 + 0,35^2} = 0,50$	—
н11У	—	—	547465,77	1307827,89	Метод спутниковых геодезических измерений (определений)	$M_t = \sqrt{m_0^2 + m_1^2} = \sqrt{0,35^2 + 0,35^2} = 0,50$	—
н12У	—	—	547478,54	1307821,36	Метод спутниковых геодезических измерений (определений)	$M_t = \sqrt{m_0^2 + m_1^2} = \sqrt{0,35^2 + 0,35^2} = 0,50$	—
н13У	—	—	547481,81	1307819,87	Метод спутниковых геодезических измерений (определений)	$M_t = \sqrt{m_0^2 + m_1^2} = \sqrt{0,35^2 + 0,35^2} = 0,50$	—
н14У	—	—	547492,26	1307815,09	Метод спутниковых	$M_t = \sqrt{m_0^2 + m_1^2} = \sqrt{0,35^2 + 0,35^2} = 0,50$	—

КАРТА-ПЛАН ТЕРРИТОРИИ

Сведения об уточняемых земельных участках

н15У	—	—	547499,57	1307812,49	геодезических измерений (определений) Метод спутниковых геодезических измерений (определений)	$M_t = \sqrt{m_0^2 + m_1^2} = \sqrt{0,35^2 + 0,35^2} = 0,50$	—
н16У	—	—	547504,89	1307810,14	Метод спутниковых геодезических измерений (определений)	$M_t = \sqrt{m_0^2 + m_1^2} = \sqrt{0,35^2 + 0,35^2} = 0,50$	—
н5У	—	—	547507,77	1307808,96	Метод спутниковых геодезических измерений (определений)	$M_t = \sqrt{m_0^2 + m_1^2} = \sqrt{0,35^2 + 0,35^2} = 0,50$	—

2. Сведения о частях границ уточняемого земельного участка с кадастровым номером 56:08:1802001:3 :

Обозначение части границ		Горизонтальное проложение (S), м	Описание прохождения части границ	Сведения о согласовании местоположения границ(согласовано/спорное)
от т.	до т.			
1	2	3	4	5
н5У	н6У	23,52	—	—
н6У	3	22,42	—	—
3	4	18,17	—	—
4	5	16,58	—	—
5	н7У	5,24	—	—
н7У	н8У	14,62	—	—
н8У	н9У	9,73	—	—
н9У	н10У	9,00	—	—
н10У	н11У	7,76	—	—
н11У	н12У	14,34	—	—
н12У	н13У	3,59	—	—
н13У	н14У	11,49	—	—
н14У	н15У	7,76	—	—
н15У	н16У	5,82	—	—

КАРТА-ПЛАН ТЕРРИТОРИИ

Сведения об уточняемых земельных участках

н16У

н5У

3,11

—

—

3. Сведения о характеристиках уточняемого земельного участка с кадастровым номером 56:08:1802001:3 :

№ п/п	Наименование характеристик земельного участка	Значение характеристики
1	2	3
1.	Адрес земельного участка	—
1.1.	Сведения о местоположении земельного участка (при отсутствии адреса) в структурированном в соответствии с федеральной информационной адресной системой виде	Оренбургская обл, р-н Бузулукский, с Новая Елшанка, ул Центральная, дом № 64
1.2.	Дополнительные сведения о местоположении земельного участка	—
2.	Площадь земельного участка ± величина погрешности определения(вычисления) площади ($P \pm \Delta P$), м ²	1500±14
3.	Формула, примененная для вычисления предельной погрешности определения площади земельного участка, с подставленными значениями и итоговые (вычисленные) значения (ΔP), м ²	$\Delta P = 3,5 \cdot M_t \cdot \sqrt{P_{\text{ДОК}}} = 3,5 \cdot 0,10 \cdot \sqrt{1500} = 14$
4.	Площадь земельного участка согласно сведениям Единого государственного реестра недвижимости ($P_{\text{кад}}$), м ²	1500
5.	Оценка расхождения P и $P_{\text{кад}}$ ($P - P_{\text{кад}}$), м ²	0
6.	Предельный минимальный и максимальный размеры земельного участка ($P_{\text{мин}}$ и $P_{\text{макс}}$), м ²	$P_{\text{мин}}=1000$, $P_{\text{макс}}=5000$
7.	Вид (виды) разрешенного использования	Для ведения личного подсобного хозяйства
7.1.	Дополнительные сведения об использовании земельного участка	—
8.	Кадастровый или иной государственный учетный номер (инвентарный) здания, сооружения, объекта незавершенного строительства, расположенного на земельном участке	56:08:1802001:504
9.	Сведения о земельных участках (землях общего пользования, территории общего пользования), посредством которых обеспечивается доступ	—
10.	Иные сведения	Границы земельного участка с кадастровым номером 56:08:1802001:3 , с местоположением:Оренбургская обл, р-н Бузулукский, с Новая Елшанка, ул Центральная, дом № 64, не установлены в соответствии с требованиями земельного законодательства. Местоположение характерных точек границ земельного участка определено по результатам проведенной геодезической съемки, с учетом их фактического расположения на местности, с применением Правил землепользования и застройки МО Палимовский сельсовет Бузулукского района Оренбургской области от 09.06.2022 № 105 (с изменениями и дополнениями). Ограничение прав и обременение

КАРТА-ПЛАН ТЕРРИТОРИИ

Сведения об уточняемых земельных участках

1	2	3
		объекта недвижимости не зарегистрировано.

4. Пояснения к сведениям об уточняемом земельном участке с кадастровым номером 56:08:1802001:3 :

1.	
----	--

1. Сведения о характерных точках границы уточняемого земельного участка с кадастровым номером 56:08:1802001:9 :

Система координат МСК-субъект 56

Зона № —

Обозначение характерных точек границ	Координаты, м				Метод определения координат	Формулы, примененные для расчета средней квадратической погрешности определения координат характерных точек границ (M_t), с подставленными в такие формулы значениями и итоговые (вычисленные) значения M_t , м	Описание закрепления точки
	содержатся в Едином государственном реестре недвижимости		определены в результате выполнения комплексных кадастровых работ				
	X	Y	X	Y			
1	2	3	4	5	6	7	8
н17У	—	—	547058,91	1306921,23	Метод спутниковых геодезических измерений (определений)	$M_t = \sqrt{m_0^2 + m_1^2} = \sqrt{0,35^2 + 0,35^2} = 0,50$	—
6	—	—	547059,34	1306921,70	Метод спутниковых геодезических измерений (определений)	$M_t = \sqrt{m_0^2 + m_1^2} = \sqrt{0,35^2 + 0,35^2} = 0,50$	—
1	—	—	547064,34	1306951,22	Метод спутниковых геодезических измерений (определений)	$M_t = \sqrt{m_0^2 + m_1^2} = \sqrt{0,35^2 + 0,35^2} = 0,50$	—
н4У	—	—	547051,80	1306956,01	Метод спутниковых геодезических измерений (определений)	$M_t = \sqrt{m_0^2 + m_1^2} = \sqrt{0,35^2 + 0,35^2} = 0,50$	—

КАРТА-ПЛАН ТЕРРИТОРИИ

Сведения об уточняемых земельных участках

					измерений (определений)		
н18У	—	—	547009,43	1306964,88	Метод спутниковых геодезических измерений (определений)	$M_t = \sqrt{m_0^2 + m_1^2} = \sqrt{0,35^2 + 0,35^2} = 0,50$	—
н19У	—	—	547002,70	1306936,99	Метод спутниковых геодезических измерений (определений)	$M_t = \sqrt{m_0^2 + m_1^2} = \sqrt{0,35^2 + 0,35^2} = 0,50$	—
н20У	—	—	547025,36	1306930,09	Метод спутниковых геодезических измерений (определений)	$M_t = \sqrt{m_0^2 + m_1^2} = \sqrt{0,35^2 + 0,35^2} = 0,50$	—
н17У	—	—	547058,91	1306921,23	Метод спутниковых геодезических измерений (определений)	$M_t = \sqrt{m_0^2 + m_1^2} = \sqrt{0,35^2 + 0,35^2} = 0,50$	—

2. Сведения о частях границ уточняемого земельного участка с кадастровым номером 56:08:1802001:9 :

Обозначение части границ		Горизонтальное проложение (S), м	Описание прохождения части границ	Сведения о согласовании местоположения границ (согласовано/спорное)
от т.	до т.			
1	2	3	4	5
н17У	6	0,64	—	—
6	1	29,94	—	—
1	н4У	13,42	—	—
н4У	н18У	43,29	—	—
н18У	н19У	28,69	—	—
н19У	н20У	23,69	—	—
н20У	н17У	34,70	—	—

КАРТА-ПЛАН ТЕРРИТОРИИ

Сведения об уточняемых земельных участках

3. Сведения о характеристиках уточняемого земельного участка с кадастровым номером 56:08:1802001:9 :

№ п/п	Наименование характеристик земельного участка	Значение характеристики
1	2	3
1.	Адрес земельного участка	—
1.1.	Сведения о местоположении земельного участка (при отсутствии адреса) в структурированном в соответствии с федеральной информационной адресной системой виде	обл. Оренбургская, р-н Бузулукский, с. Новая Елшанка, ул. Южная, дом 68
1.2.	Дополнительные сведения о местоположении земельного участка	—
2.	Площадь земельного участка ± величина погрешности определения (вычисления) площади ($P \pm \Delta P$), м ²	1764±15
3.	Формула, примененная для вычисления предельной погрешности определения площади земельного участка, с подставленными значениями и итоговые (вычисленные) значения (ΔP), м ²	$\Delta P = 3,5 \cdot M_t \cdot \sqrt{P_{\text{ДОК}}} = 3,5 \cdot 0,10 \cdot \sqrt{1731} = 15$
4.	Площадь земельного участка согласно сведениям Единого государственного реестра недвижимости ($P_{\text{кад}}$), м ²	1731
5.	Оценка расхождения P и $P_{\text{кад}}$ ($P - P_{\text{кад}}$), м ²	33
6.	Предельный минимальный и максимальный размеры земельного участка ($P_{\text{мин}}$ и $P_{\text{макс}}$), м ²	$P_{\text{мин}}=1000$, $P_{\text{макс}}=5000$
7.	Вид (виды) разрешенного использования	Для ведения личного подсобного хозяйства
7.1.	Дополнительные сведения об использовании земельного участка	—
8.	Кадастровый или иной государственный учетный номер (инвентарный) здания, сооружения, объекта незавершенного строительства, расположенного на земельном участке	56:08:1802001:394
9.	Сведения о земельных участках (землях общего пользования, территории общего пользования), посредством которых обеспечивается доступ	—
10.	Иные сведения	Границы земельного участка с кадастровым номером 56:08:1802001:9 , с местоположением: обл. Оренбургская, р-н Бузулукский, с. Новая Елшанка, ул. Южная, дом 68, не установлены в соответствии с требованиями земельного законодательства. Местоположение характерных точек границ земельного участка определено по результатам проведенной геодезической съемки, с учетом их фактического расположения на местности, с применением Правил землепользования и застройки МО Палимовский сельсовет Бузулукского района Оренбургской области от 09.06.2022 № 105 (с изменениями и дополнениями). Ограничение прав и обременение объекта недвижимости не зарегистрировано.

КАРТА-ПЛАН ТЕРРИТОРИИ

Сведения об уточняемых земельных участках

4. Пояснения к сведениям об уточняемом земельном участке с кадастровым номером 56:08:1802001:9 :

1.

1. Сведения о характерных точках границы уточняемого земельного участка с кадастровым номером 56:08:1802001:16 :

Система координат МСК-субъект 56

Зона № —

Обозначение характерных точек границ	Координаты, м				Метод определения координат	Формулы, примененные для расчета средней квадратической погрешности определения координат характерных точек границ (M_t), с подставленными в такие формулы значениями и итоговые (вычисленные) значения M_t , м	Описание закрепления точки
	содержатся в Едином государственном реестре недвижимости		определены в результате выполнения комплексных кадастровых работ				
	X	Y	X	Y			
1	2	3	4	5	6	7	8
н100У	—	—	547367,68	1307524,97	Метод спутниковых геодезических измерений (определений)	$M_t = \sqrt{m_0^2 + m_1^2} = \sqrt{0,35^2 + 0,35^2} = 0,50$	—
216	—	—	547374,11	1307539,28	Метод спутниковых геодезических измерений (определений)	$M_t = \sqrt{m_0^2 + m_1^2} = \sqrt{0,35^2 + 0,35^2} = 0,50$	—
215	—	—	547378,84	1307546,86	Метод спутниковых геодезических измерений (определений)	$M_t = \sqrt{m_0^2 + m_1^2} = \sqrt{0,35^2 + 0,35^2} = 0,50$	—
213	—	—	547367,52	1307552,15	Метод спутниковых геодезических измерений (определений)	$M_t = \sqrt{m_0^2 + m_1^2} = \sqrt{0,35^2 + 0,35^2} = 0,50$	—

КАРТА-ПЛАН ТЕРРИТОРИИ

Сведения об уточняемых земельных участках

212	—	—	547342,48	1307563,88	Метод спутниковых геодезических измерений (определений)	$M_t = \sqrt{m_0^2 + m_1^2} = \sqrt{0,35^2 + 0,35^2} = 0,50$	—
211	—	—	547330,67	1307570,27	Метод спутниковых геодезических измерений (определений)	$M_t = \sqrt{m_0^2 + m_1^2} = \sqrt{0,35^2 + 0,35^2} = 0,50$	—
214	—	—	547318,26	1307542,68	Метод спутниковых геодезических измерений (определений)	$M_t = \sqrt{m_0^2 + m_1^2} = \sqrt{0,35^2 + 0,35^2} = 0,50$	—
н100У	—	—	547367,68	1307524,97	Метод спутниковых геодезических измерений (определений)	$M_t = \sqrt{m_0^2 + m_1^2} = \sqrt{0,35^2 + 0,35^2} = 0,50$	—

2. Сведения о частях границ уточняемого земельного участка с кадастровым номером 56:08:1802001:16 :

Обозначение части границ		Горизонтальное проложение (S), м	Описание прохождения части границ	Сведения о согласовании местоположения границ(согласовано/спорное)
от т.	до т.			
1	2	3	4	5
н100У	216	15,69	—	—
216	215	8,93	—	—
215	213	12,50	—	—
213	212	27,65	—	—
212	211	13,43	—	—
211	214	30,25	—	—
214	н100У	52,50	—	—

3. Сведения о характеристиках уточняемого земельного участка с кадастровым номером 56:08:1802001:16 :

№ п/п	Наименование характеристик земельного участка	Значение характеристики
1	2	3
1.	Адрес земельного участка	—

КАРТА-ПЛАН ТЕРРИТОРИИ

Сведения об уточняемых земельных участках

1	2	3
1.1.	Сведения о местоположении земельного участка (при отсутствии адреса) в структурированном в соответствии с федеральной информационной адресной системой виде	Оренбургская обл, р-н Бузулукский, с Новая Елшанка, ул Центральная, № 86
1.2.	Дополнительные сведения о местоположении земельного участка	—
2.	Площадь земельного участка ± величина погрешности определения(вычисления) площади ($P \pm \Delta P$), м ²	1424±14
3.	Формула, примененная для вычисления предельной погрешности определения площади земельного участка, с подставленными значениями и итоговые (вычисленные) значения (ΔP), м ²	$\Delta P = 3,5 \cdot M_t \cdot \sqrt{P_{\text{ДОК}}} = 3,5 \cdot 0,10 \cdot \sqrt{1500} = 14$
4.	Площадь земельного участка согласно сведениям Единого государственного реестра недвижимости ($P_{\text{кад}}$), м ²	1500
5.	Оценка расхождения P и $P_{\text{кад}}$ ($P - P_{\text{кад}}$), м ²	-76
6.	Предельный минимальный и максимальный размеры земельного участка ($P_{\text{мин}}$ и $P_{\text{макс}}$), м ²	$P_{\text{мин}}=1000$, $P_{\text{макс}}=5000$
7.	Вид (виды) разрешенного использования	для ведения личного подсобного хозяйства
7.1.	Дополнительные сведения об использовании земельного участка	—
8.	Кадастровый или иной государственный учетный номер (инвентарный) здания, сооружения, объекта незавершенного строительства, расположенного на земельном участке	56:08:1802001:505
9.	Сведения о земельных участках (землях общего пользования, территории общего пользования), посредством которых обеспечивается доступ	—
10.	Иные сведения	Границы земельного участка с кадастровым номером 56:08:1802001:16, с местоположением: Оренбургская обл, р-н Бузулукский, с Новая Елшанка, ул Центральная, № 86, не установлены в соответствии с требованиями земельного законодательства. Местоположение характерных точек границ земельного участка определено по результатам проведенной геодезической съемки, с учетом их фактического расположения на местности, с применением Правил землепользования и застройки МО Палимовский сельсовет Бузулукского района Оренбургской области от 09.06.2022 № 105 (с изменениями и дополнениями). Ограничение прав и обременение объекта недвижимости не зарегистрировано.
4. Пояснения к сведениям об уточняемом земельном участке с кадастровым номером 56:08:1802001:16 :		
1.		

КАРТА-ПЛАН ТЕРРИТОРИИ

Сведения об уточняемых земельных участках

1. Сведения о характерных точках границы уточняемого земельного участка с кадастровым номером 56:08:1802001:35 :

Система координат МСК-субъект 56

Зона № —

Обозначение характерных точек границ	Координаты, м				Метод определения координат	Формулы, примененные для расчета средней квадратической погрешности определения координат характерных точек границ (M_t), с подставленными в такие формулы значениями и итоговые (вычисленные) значения M_t , м	Описание закрепления точки
	содержатся в Едином государственном реестре недвижимости		определены в результате выполнения комплексных кадастровых работ				
	X	Y	X	Y			
1	2	3	4	5	6	7	8
н34У	—	—	547075,50	1306736,83	Метод спутниковых геодезических измерений (определений)	$M_t = \sqrt{m_0^2 + m_1^2} = \sqrt{0,35^2 + 0,35^2} = 0,50$	—
н35У	—	—	547077,48	1306746,37	Метод спутниковых геодезических измерений (определений)	$M_t = \sqrt{m_0^2 + m_1^2} = \sqrt{0,35^2 + 0,35^2} = 0,50$	—
н36У	—	—	547080,26	1306745,73	Метод спутниковых геодезических измерений (определений)	$M_t = \sqrt{m_0^2 + m_1^2} = \sqrt{0,35^2 + 0,35^2} = 0,50$	—
69	—	—	547085,27	1306767,01	Метод спутниковых геодезических измерений (определений)	$M_t = \sqrt{m_0^2 + m_1^2} = \sqrt{0,35^2 + 0,35^2} = 0,50$	—
74	—	—	547070,67	1306770,50	Метод спутниковых геодезических измерений	$M_t = \sqrt{m_0^2 + m_1^2} = \sqrt{0,35^2 + 0,35^2} = 0,50$	—

КАРТА-ПЛАН ТЕРРИТОРИИ

Сведения об уточняемых земельных участках

						(определений)	
73	—	—	547058,17	1306773,84	Метод спутниковых геодезических измерений (определений)	$M_t = \sqrt{m_0^2 + m_1^2} = \sqrt{0,35^2 + 0,35^2} = 0,50$	—
72	—	—	547054,05	1306776,49	Метод спутниковых геодезических измерений (определений)	$M_t = \sqrt{m_0^2 + m_1^2} = \sqrt{0,35^2 + 0,35^2} = 0,50$	—
71	—	—	547047,97	1306778,64	Метод спутниковых геодезических измерений (определений)	$M_t = \sqrt{m_0^2 + m_1^2} = \sqrt{0,35^2 + 0,35^2} = 0,50$	—
70	—	—	547042,28	1306780,86	Метод спутниковых геодезических измерений (определений)	$M_t = \sqrt{m_0^2 + m_1^2} = \sqrt{0,35^2 + 0,35^2} = 0,50$	—
75	—	—	547027,98	1306786,44	Метод спутниковых геодезических измерений (определений)	$M_t = \sqrt{m_0^2 + m_1^2} = \sqrt{0,35^2 + 0,35^2} = 0,50$	—
н37У	—	—	547011,75	1306793,67	Метод спутниковых геодезических измерений (определений)	$M_t = \sqrt{m_0^2 + m_1^2} = \sqrt{0,35^2 + 0,35^2} = 0,50$	—
н38У	—	—	547022,02	1306750,07	Метод спутниковых геодезических измерений (определений)	$M_t = \sqrt{m_0^2 + m_1^2} = \sqrt{0,35^2 + 0,35^2} = 0,50$	—

КАРТА-ПЛАН ТЕРРИТОРИИ

Сведения об уточняемых земельных участках

н39У	—	—	547054,33	1306742,64	Метод спутниковых геодезических измерений (определений)	$M_t = \sqrt{m_0^2 + m_1^2} = \sqrt{0,35^2 + 0,35^2} = 0,50$	—
н40У	—	—	547054,02	1306741,12	Метод спутниковых геодезических измерений (определений)	$M_t = \sqrt{m_0^2 + m_1^2} = \sqrt{0,35^2 + 0,35^2} = 0,50$	—
н34У	—	—	547075,50	1306736,83	Метод спутниковых геодезических измерений (определений)	$M_t = \sqrt{m_0^2 + m_1^2} = \sqrt{0,35^2 + 0,35^2} = 0,50$	—

2. Сведения о частях границ уточняемого земельного участка с кадастровым номером 56:08:1802001:35 :

Обозначение части границ		Горизонтальное проложение (S), м	Описание прохождения части границ	Сведения о согласовании местоположения границ (согласовано/спорное)
от т.	до т.			
1	2	3	4	5
н34У	н35У	9,74	—	—
н35У	н36У	2,85	—	—
н36У	69	21,86	—	—
69	74	15,01	—	—
74	73	12,94	—	—
73	72	4,90	—	—
72	71	6,45	—	—
71	70	6,11	—	—
70	75	15,35	—	—
75	н37У	17,77	—	—
н37У	н38У	44,79	—	—
н38У	н39У	33,15	—	—
н39У	н40У	1,55	—	—
н40У	н34У	21,90	—	—

КАРТА-ПЛАН ТЕРРИТОРИИ

Сведения об уточняемых земельных участках

3. Сведения о характеристиках уточняемого земельного участка с кадастровым номером 56:08:1802001:35 :

№ п/п	Наименование характеристик земельного участка	Значение характеристики
1	2	3
1.	Адрес земельного участка	—
1.1.	Сведения о местоположении земельного участка (при отсутствии адреса) в структурированном в соответствии с федеральной информационной адресной системой виде	Российская Федерация, Оренбургская обл., Бузулукский р-н, с. Новая Елшанка, ул. Центральная
1.2.	Дополнительные сведения о местоположении земельного участка	115
2.	Площадь земельного участка ± величина погрешности определения (вычисления) площади ($P \pm \Delta P$), м ²	2246±14
3.	Формула, примененная для вычисления предельной погрешности определения площади земельного участка, с подставленными значениями и итоговые (вычисленные) значения (ΔP), м ²	$\Delta P = 3,5 \cdot M_t \cdot \sqrt{P_{\text{ДОК}}} = 3,5 \cdot 0,10 \cdot \sqrt{1500} = 14$
4.	Площадь земельного участка согласно сведениям Единого государственного реестра недвижимости ($P_{\text{кад}}$), м ²	1500
5.	Оценка расхождения P и $P_{\text{кад}}$ ($P - P_{\text{кад}}$), м ²	746
6.	Предельный минимальный и максимальный размеры земельного участка ($P_{\text{мин}}$ и $P_{\text{макс}}$), м ²	$P_{\text{мин}}=1000$, $P_{\text{макс}}=5000$
7.	Вид (виды) разрешенного использования	Ведение личного подсобного хозяйства
7.1.	Дополнительные сведения об использовании земельного участка	—
8.	Кадастровый или иной государственный учетный номер (инвентарный) здания, сооружения, объекта незавершенного строительства, расположенного на земельном участке	56:08:1802001:381
9.	Сведения о земельных участках (землях общего пользования, территории общего пользования), посредством которых обеспечивается доступ	—
10.	Иные сведения	Границы земельного участка с кадастровым номером 56:08:1802001:35 , с местоположением: Границы земельного участка с кадастровым номером 56:08:1802001: , с местоположением: Российская Федерация, Оренбургская обл., г. Бугуруслан, пер. Полевой, д. 4, не установлены в соответствии с требованиями земельного законодательства. Местоположение характерных точек границ земельного участка определено по результатам проведенной геодезической съемки, с учетом их фактического расположения на местности, с применением Правил землепользования и застройки МО Палимовский сельсовет Бузулукского района Оренбургской области от 09.06.2022 № 105 (с изменениями и дополнениями). Ограничение прав и обременение

КАРТА-ПЛАН ТЕРРИТОРИИ

Сведения об уточняемых земельных участках

1	2	3
		<p>объекта недвижимости не зарегистрировано, не установлены в соответствии с требованиями земельного законодательства.</p> <p>Местоположение характерных точек границ земельного участка определено по результатам проведенной геодезической съемки, с учетом их фактического расположения на местности, с применением Правил землепользования и застройки МО Палимовский сельсовет Бузулукского района Оренбургской области от 09.06.2022 № 105 (с изменениями и дополнениями). Ограничение прав и обременение объекта недвижимости не зарегистрировано.</p>

4. Пояснения к сведениям об уточняемом земельном участке с кадастровым номером 56:08:1802001:35 :

1.	
----	--

1. Сведения о характерных точках границы уточняемого земельного участка с кадастровым номером 56:08:1802001:37 :

Система координат МСК-субъект 56					Зона № —		
Обозначение характерных точек границ	Координаты, м				Метод определения координат	Формулы, примененные для расчета средней квадратической погрешности определения координат характерных точек границ (M_t), с подставленными в такие формулы значениями и итоговые (вычисленные) значения M_t , м	Описание закрепления точки
	содержатся в Едином государственном реестре недвижимости		определены в результате выполнения комплексных кадастровых работ				
	X	Y	X	Y			
1	2	3	4	5	6	7	8
79	—	—	547488,34	1307788,00	Метод спутниковых геодезических измерений (определений)	$M_t = \sqrt{m_0^2 + m_1^2} = \sqrt{0,35^2 + 0,35^2} = 0,50$	—
н15У	—	—	547499,57	1307812,49	Метод спутниковых геодезических измерений (определений)	$M_t = \sqrt{m_0^2 + m_1^2} = \sqrt{0,35^2 + 0,35^2} = 0,50$	—

КАРТА-ПЛАН ТЕРРИТОРИИ

Сведения об уточняемых земельных участках

н14У	—	—	547492,26	1307815,09	Метод спутниковых геодезических измерений (определений)	$M_t = \sqrt{m_0^2 + m_1^2} = \sqrt{0,35^2 + 0,35^2} = 0,50$	—
н13У	—	—	547481,81	1307819,87	Метод спутниковых геодезических измерений (определений)	$M_t = \sqrt{m_0^2 + m_1^2} = \sqrt{0,35^2 + 0,35^2} = 0,50$	—
н11У	—	—	547465,77	1307827,89	Метод спутниковых геодезических измерений (определений)	$M_t = \sqrt{m_0^2 + m_1^2} = \sqrt{0,35^2 + 0,35^2} = 0,50$	—
н9У	—	—	547450,35	1307834,47	Метод спутниковых геодезических измерений (определений)	$M_t = \sqrt{m_0^2 + m_1^2} = \sqrt{0,35^2 + 0,35^2} = 0,50$	—
н41У	—	—	547441,64	1307836,98	Метод спутниковых геодезических измерений (определений)	$M_t = \sqrt{m_0^2 + m_1^2} = \sqrt{0,35^2 + 0,35^2} = 0,50$	—
н42У	—	—	547436,54	1307826,31	Метод спутниковых геодезических измерений (определений)	$M_t = \sqrt{m_0^2 + m_1^2} = \sqrt{0,35^2 + 0,35^2} = 0,50$	—
н43У	—	—	547445,21	1307821,82	Метод спутниковых геодезических измерений (определений)	$M_t = \sqrt{m_0^2 + m_1^2} = \sqrt{0,35^2 + 0,35^2} = 0,50$	—
76	—	—	547438,81	1307809,11	Метод спутниковых	$M_t = \sqrt{m_0^2 + m_1^2} = \sqrt{0,35^2 + 0,35^2} = 0,50$	—

КАРТА-ПЛАН ТЕРРИТОРИИ

Сведения об уточняемых земельных участках

					геодезических измерений (определений)		
77	—	—	547463,15	1307797,31	Метод спутниковых геодезических измерений (определений)	$M_t = \sqrt{m_0^2 + m_1^2} = \sqrt{0,35^2 + 0,35^2} = 0,50$	—
78	—	—	547463,53	1307798,32	Метод спутниковых геодезических измерений (определений)	$M_t = \sqrt{m_0^2 + m_1^2} = \sqrt{0,35^2 + 0,35^2} = 0,50$	—
79	—	—	547488,34	1307788,00	Метод спутниковых геодезических измерений (определений)	$M_t = \sqrt{m_0^2 + m_1^2} = \sqrt{0,35^2 + 0,35^2} = 0,50$	—

2. Сведения о частях границ уточняемого земельного участка с кадастровым номером 56:08:1802001:37 :

Обозначение части границ		Горизонтальное проложение (S), м	Описание прохождения части границ	Сведения о согласовании местоположения границ(согласовано/спорное)
от т.	до т.			
1	2	3	4	5
79	н15У	26,94	—	—
н15У	н14У	7,76	—	—
н14У	н13У	11,49	—	—
н13У	н11У	17,93	—	—
н11У	н9У	16,77	—	—
н9У	н41У	9,06	—	—
н41У	н42У	11,83	—	—
н42У	н43У	9,76	—	—
н43У	76	14,23	—	—
76	77	27,05	—	—
77	78	1,08	—	—
78	79	26,87	—	—

КАРТА-ПЛАН ТЕРРИТОРИИ

Сведения об уточняемых земельных участках

3. Сведения о характеристиках уточняемого земельного участка с кадастровым номером 56:08:1802001:37 :

№ п/п	Наименование характеристик земельного участка	Значение характеристики
1	2	3
1.	Адрес земельного участка	—
1.1.	Сведения о местоположении земельного участка (при отсутствии адреса) в структурированном в соответствии с федеральной информационной адресной системой виде	Российская Федерация, Оренбургская обл., Бузулукский р-н, с. Новая Елшанка, ул. Центральная
1.2.	Дополнительные сведения о местоположении земельного участка	66
2.	Площадь земельного участка ± величина погрешности определения (вычисления) площади ($P \pm \Delta P$), м ²	1600±14
3.	Формула, примененная для вычисления предельной погрешности определения площади земельного участка, с подставленными значениями и итоговые (вычисленные) значения (ΔP), м ²	$\Delta P = 3,5 \cdot M_t \cdot \sqrt{P_{\text{док}}} = 3,5 \cdot 0,10 \cdot \sqrt{1500} = 14$
4.	Площадь земельного участка согласно сведениям Единого государственного реестра недвижимости ($P_{\text{кад}}$), м ²	1500
5.	Оценка расхождения P и $P_{\text{кад}}$ ($P - P_{\text{кад}}$), м ²	100
6.	Предельный минимальный и максимальный размеры земельного участка ($P_{\text{мин}}$ и $P_{\text{макс}}$), м ²	$P_{\text{мин}}=1000$, $P_{\text{макс}}=5000$
7.	Вид (виды) разрешенного использования	Ведение личного подсобного хозяйства
7.1.	Дополнительные сведения об использовании земельного участка	—
8.	Кадастровый или иной государственный учетный номер (инвентарный) здания, сооружения, объекта незавершенного строительства, расположенного на земельном участке	56:08:1802001:513
9.	Сведения о земельных участках (землях общего пользования, территории общего пользования), посредством которых обеспечивается доступ	—
10.	Иные сведения	Границы земельного участка с кадастровым номером 56:08:1802001:37, с местоположением: Российская Федерация, Оренбургская обл., Бузулукский р-н, с. Новая Елшанка, ул. Центральная, 66, не установлены в соответствии с требованиями земельного законодательства. Местоположение характерных точек границ земельного участка определено по результатам проведенной геодезической съемки, с учетом их фактического расположения на местности, с применением Правил землепользования и застройки МО Палимовский сельсовет Бузулукского района Оренбургской области от 09.06.2022 № 105 (с изменениями и дополнениями). Ограничение прав и обременение объекта недвижимости не зарегистрировано.

КАРТА-ПЛАН ТЕРРИТОРИИ

Сведения об уточняемых земельных участках

4. Пояснения к сведениям об уточняемом земельном участке с кадастровым номером 56:08:1802001:37 :

1.

1. Сведения о характерных точках границы уточняемого земельного участка с кадастровым номером 56:08:1802001:50 :

Система координат МСК-субъект 56

Зона № —

Обозначение характерных точек границ	Координаты, м				Метод определения координат	Формулы, примененные для расчета средней квадратической погрешности определения координат характерных точек границ (M_t), с подставленными в такие формулы значениями и итоговые (вычисленные) значения M_t , м	Описание закрепления точки
	содержатся в Едином государственном реестре недвижимости		определены в результате выполнения комплексных кадастровых работ				
	X	Y	X	Y			
1	2	3	4	5	6	7	8
н44У	—	—	547166,60	1306711,40	Метод спутниковых геодезических измерений (определений)	$M_t = \sqrt{m_0^2 + m_1^2} = \sqrt{0,35^2 + 0,35^2} = 0,50$	—
80	—	—	547170,71	1306733,75	Метод спутниковых геодезических измерений (определений)	$M_t = \sqrt{m_0^2 + m_1^2} = \sqrt{0,35^2 + 0,35^2} = 0,50$	—
82	—	—	547129,19	1306742,08	Метод спутниковых геодезических измерений (определений)	$M_t = \sqrt{m_0^2 + m_1^2} = \sqrt{0,35^2 + 0,35^2} = 0,50$	—
81	—	—	547108,15	1306746,32	Метод спутниковых геодезических измерений (определений)	$M_t = \sqrt{m_0^2 + m_1^2} = \sqrt{0,35^2 + 0,35^2} = 0,50$	—

КАРТА-ПЛАН ТЕРРИТОРИИ

Сведения об уточняемых земельных участках

н45У	—	—	547107,59	1306736,72	Метод спутниковых геодезических измерений (определений)	$M_t = \sqrt{m_0^2 + m_1^2} = \sqrt{0,35^2 + 0,35^2} = 0,50$	—
н46У	—	—	547100,71	1306737,65	Метод спутниковых геодезических измерений (определений)	$M_t = \sqrt{m_0^2 + m_1^2} = \sqrt{0,35^2 + 0,35^2} = 0,50$	—
н47У	—	—	547098,14	1306719,66	Метод спутниковых геодезических измерений (определений)	$M_t = \sqrt{m_0^2 + m_1^2} = \sqrt{0,35^2 + 0,35^2} = 0,50$	—
84	—	—	547105,05	1306718,81	Метод спутниковых геодезических измерений (определений)	$M_t = \sqrt{m_0^2 + m_1^2} = \sqrt{0,35^2 + 0,35^2} = 0,50$	—
83	—	—	547131,45	1306715,53	Метод спутниковых геодезических измерений (определений)	$M_t = \sqrt{m_0^2 + m_1^2} = \sqrt{0,35^2 + 0,35^2} = 0,50$	—
н44У	—	—	547166,60	1306711,40	Метод спутниковых геодезических измерений (определений)	$M_t = \sqrt{m_0^2 + m_1^2} = \sqrt{0,35^2 + 0,35^2} = 0,50$	—

2. Сведения о частях границ уточняемого земельного участка с кадастровым номером 56:08:1802001:50 :

Обозначение части границ		Горизонтальное проложение (S), м	Описание прохождения части границ	Сведения о согласовании местоположения границ (согласовано/спорное)
от т.	до т.			
1	2	3	4	5
н44У	80	22,72	—	—
80	82	42,35	—	—

КАРТА-ПЛАН ТЕРРИТОРИИ

Сведения об уточняемых земельных участках

82	81	21,46	—	—
81	н45У	9,62	—	—
н45У	н46У	6,94	—	—
н46У	н47У	18,17	—	—
н47У	84	6,96	—	—
84	83	26,60	—	—
83	н44У	35,39	—	—

3. Сведения о характеристиках уточняемого земельного участка с кадастровым номером 56:08:1802001:50 :

№ п/п	Наименование характеристик земельного участка	Значение характеристики
1	2	3
1.	Адрес земельного участка	—
1.1.	Сведения о местоположении земельного участка (при отсутствии адреса) в структурированном в соответствии с федеральной информационной адресной системой виде	Российская Федерация, Оренбургская обл., Бузулукский р-н, с. Новая Елшанка, ул. Центральная
1.2.	Дополнительные сведения о местоположении земельного участка	154
2.	Площадь земельного участка ± величина погрешности определения(вычисления) площади ($P \pm \Delta P$), м ²	1705±14
3.	Формула, примененная для вычисления предельной погрешности определения площади земельного участка, с подставленными значениями и итоговые (вычисленные) значения (ΔP), м ²	$\Delta P = 3,5 \cdot M_t \cdot \sqrt{P_{\text{док}}} = 3,5 \cdot 0,10 \cdot \sqrt{1500} = 14$
4.	Площадь земельного участка согласно сведениям Единого государственного реестра недвижимости ($P_{\text{кад}}$), м ²	1500
5.	Оценка расхождения P и $P_{\text{кад}}$ ($P - P_{\text{кад}}$), м ²	205
6.	Предельный минимальный и максимальный размеры земельного участка ($P_{\text{мин}}$ и $P_{\text{макс}}$), м ²	$P_{\text{мин}}=1000$, $P_{\text{макс}}=5000$
7.	Вид (виды) разрешенного использования	Ведение личного подсобного хозяйства
7.1.	Дополнительные сведения об использовании земельного участка	—
8.	Кадастровый или иной государственный учетный номер (инвентарный) здания, сооружения, объекта незавершенного строительства, расположенного на земельном участке	56:08:1802001:372
9.	Сведения о земельных участках (землях общего пользования, территории общего пользования), посредством которых обеспечивается доступ	—
10.	Иные сведения	Границы земельного участка с кадастровым номером 56:08:1802001:50 , с местоположением: Российская Федерация, Оренбургская обл., Бузулукский р-н, с. Новая Елшанка, ул. Центральная, 154, не

КАРТА-ПЛАН ТЕРРИТОРИИ

Сведения об уточняемых земельных участках

1	2	3
		установлены в соответствии с требованиями земельного законодательства. Местоположение характерных точек границ земельного участка определено по результатам проведенной геодезической съемки, с учетом их фактического расположения на местности, с применением Правил землепользования и застройки МО Палимовский сельсовет Бузулукского района Оренбургской области от 09.06.2022 № 105 (с изменениями и дополнениями). Ограничение прав и обременение объекта недвижимости не зарегистрировано.

4. Пояснения к сведениям об уточняемом земельном участке с кадастровым номером 56:08:1802001:50 :

1.	
----	--

1. Сведения о характерных точках границы уточняемого земельного участка с кадастровым номером 56:08:1802001:150 :

Система координат МСК-субъект 56					Зона № —		
Обозначение характерных точек границ	Координаты, м				Метод определения координат	Формулы, примененные для расчета средней квадратической погрешности определения координат характерных точек границ (M _t), с подставленными в такие формулы значениями и итоговые (вычисленные) значения M _t , м	Описание закрепления точки
	содержатся в Едином государственном реестре недвижимости		определены в результате выполнения комплексных кадастровых работ				
	X	Y	X	Y			
1	2	3	4	5	6	7	8
126	—	—	547502,16	1308049,46	Метод спутниковых геодезических измерений (определений)	$M_t = \sqrt{m_0^2 + m_1^2} = \sqrt{0,35^2 + 0,35^2} = 0,50$	—
н56У	—	—	547503,17	1308050,20	Метод спутниковых геодезических измерений (определений)	$M_t = \sqrt{m_0^2 + m_1^2} = \sqrt{0,35^2 + 0,35^2} = 0,50$	—

КАРТА-ПЛАН ТЕРРИТОРИИ

Сведения об уточняемых земельных участках

н57У	—	—	547508,14	1308061,26	Метод спутниковых геодезических измерений (определений)	$M_t = \sqrt{m_0^2 + m_1^2} = \sqrt{0,35^2 + 0,35^2} = 0,50$	—
н58У	—	—	547506,87	1308064,67	Метод спутниковых геодезических измерений (определений)	$M_t = \sqrt{m_0^2 + m_1^2} = \sqrt{0,35^2 + 0,35^2} = 0,50$	—
н59У	—	—	547506,18	1308065,09	Метод спутниковых геодезических измерений (определений)	$M_t = \sqrt{m_0^2 + m_1^2} = \sqrt{0,35^2 + 0,35^2} = 0,50$	—
н60У	—	—	547508,75	1308070,00	Метод спутниковых геодезических измерений (определений)	$M_t = \sqrt{m_0^2 + m_1^2} = \sqrt{0,35^2 + 0,35^2} = 0,50$	—
н61У	—	—	547510,57	1308069,18	Метод спутниковых геодезических измерений (определений)	$M_t = \sqrt{m_0^2 + m_1^2} = \sqrt{0,35^2 + 0,35^2} = 0,50$	—
н62У	—	—	547512,88	1308074,32	Метод спутниковых геодезических измерений (определений)	$M_t = \sqrt{m_0^2 + m_1^2} = \sqrt{0,35^2 + 0,35^2} = 0,50$	—
н63У	—	—	547513,19	1308074,18	Метод спутниковых геодезических измерений (определений)	$M_t = \sqrt{m_0^2 + m_1^2} = \sqrt{0,35^2 + 0,35^2} = 0,50$	—
н64У	—	—	547514,08	1308076,09	Метод спутниковых	$M_t = \sqrt{m_0^2 + m_1^2} = \sqrt{0,35^2 + 0,35^2} = 0,50$	—

КАРТА-ПЛАН ТЕРРИТОРИИ

Сведения об уточняемых земельных участках

					геодезических измерений (определений)		
127	—	—	547512,07	1308076,94	Метод спутниковых геодезических измерений (определений)	$M_t = \sqrt{m_0^2 + m_1^2} = \sqrt{0,35^2 + 0,35^2} = 0,50$	—
125	—	—	547466,80	1308099,54	Метод спутниковых геодезических измерений (определений)	$M_t = \sqrt{m_0^2 + m_1^2} = \sqrt{0,35^2 + 0,35^2} = 0,50$	—
н65У	—	—	547455,77	1308075,00	Метод спутниковых геодезических измерений (определений)	$M_t = \sqrt{m_0^2 + m_1^2} = \sqrt{0,35^2 + 0,35^2} = 0,50$	—
126	—	—	547502,16	1308049,46	Метод спутниковых геодезических измерений (определений)	$M_t = \sqrt{m_0^2 + m_1^2} = \sqrt{0,35^2 + 0,35^2} = 0,50$	—

2. Сведения о частях границ уточняемого земельного участка с кадастровым номером 56:08:1802001:150 :

Обозначение части границ		Горизонтальное проложение (S), м	Описание прохождения части границ	Сведения о согласовании местоположения границ (согласовано/спорное)
от т.	до т.			
1	2	3	4	5
126	н56У	1,25	—	—
н56У	н57У	12,13	—	—
н57У	н58У	3,64	—	—
н58У	н59У	0,81	—	—
н59У	н60У	5,54	—	—
н60У	н61У	2,00	—	—
н61У	н62У	5,64	—	—
н62У	н63У	0,34	—	—
н63У	н64У	2,11	—	—

КАРТА-ПЛАН ТЕРРИТОРИИ

Сведения об уточняемых земельных участках

н64У	127	2,18	—	—
127	125	50,60	—	—
125	н65У	26,90	—	—
н65У	126	52,96	—	—

3. Сведения о характеристиках уточняемого земельного участка с кадастровым номером 56:08:1802001:150 :

№ п/п	Наименование характеристик земельного участка	Значение характеристики
1	2	3
1.	Адрес земельного участка	—
1.1.	Сведения о местоположении земельного участка (при отсутствии адреса) в структурированном в соответствии с федеральной информационной адресной системой виде	Российская Федерация, Оренбургская обл., Бузулукский р-н, с. Новая Елшанка, ул. Центральная
1.2.	Дополнительные сведения о местоположении земельного участка	27
2.	Площадь земельного участка ± величина погрешности определения (вычисления) площади ($P \pm \Delta P$), м ²	1466±13
3.	Формула, примененная для вычисления предельной погрешности определения площади земельного участка, с подставленными значениями и итоговые (вычисленные) значения (ΔP), м ²	$\Delta P = 3,5 \cdot M_t \cdot \sqrt{P_{\text{ДОК}}} = 3,5 \cdot 0,10 \cdot \sqrt{1400} = 13$
4.	Площадь земельного участка согласно сведениям Единого государственного реестра недвижимости ($P_{\text{кад}}$), м ²	1400
5.	Оценка расхождения P и $P_{\text{кад}}$ ($P - P_{\text{кад}}$), м ²	66
6.	Предельный минимальный и максимальный размеры земельного участка ($P_{\text{мин}}$ и $P_{\text{макс}}$), м ²	$P_{\text{мин}}=1000$, $P_{\text{макс}}=5000$
7.	Вид (виды) разрешенного использования	Ведение личного подсобного хозяйства
7.1.	Дополнительные сведения об использовании земельного участка	—
8.	Кадастровый или иной государственный учетный номер (инвентарный) здания, сооружения, объекта незавершенного строительства, расположенного на земельном участке	56:08:1802001:565
9.	Сведения о земельных участках (землях общего пользования, территории общего пользования), посредством которых обеспечивается доступ	—
10.	Иные сведения	Границы земельного участка с кадастровым номером 56:08:1802001:150, с местоположением: Российская Федерация, Оренбургская обл., Бузулукский р-н, с. Новая Елшанка, ул. Центральная, 27, не установлены в соответствии с требованиями земельного законодательства. Местоположение характерных точек границ земельного участка определено по результатам проведенной геодезической съемки, с учетом их фактического расположения на

КАРТА-ПЛАН ТЕРРИТОРИИ

Сведения об уточняемых земельных участках

1	2	3
		местности, с применением Правил землепользования и застройки МО Палимовский сельсовет Бузулукского района Оренбургской области от 09.06.2022 № 105 (с изменениями и дополнениями). Ограничение прав и обременение объекта недвижимости не зарегистрировано.

4. Пояснения к сведениям об уточняемом земельном участке с кадастровым номером 56:08:1802001:150 :

1.

1. Сведения о характерных точках границы уточняемого земельного участка с кадастровым номером 56:08:1802001:155 :

Система координат МСК-субъект 56

Зона № —

Обозначение характерных точек границ	Координаты, м				Метод определения координат	Формулы, примененные для расчета средней квадратической погрешности определения координат характерных точек границ (M_t), с подставленными в такие формулы значениями и итоговые (вычисленные) значения M_t , м	Описание закрепления точки
	содержатся в Едином государственном реестре недвижимости		определены в результате выполнения комплексных кадастровых работ				
	X	Y	X	Y			
1	2	3	4	5	6	7	8
н66У	—	—	547514,97	1307848,22	Метод спутниковых геодезических измерений (определений)	$M_t = \sqrt{m_0^2 + m_1^2} = \sqrt{0,35^2 + 0,35^2} = 0,50$	—
128	—	—	547531,70	1307876,05	Метод спутниковых геодезических измерений (определений)	$M_t = \sqrt{m_0^2 + m_1^2} = \sqrt{0,35^2 + 0,35^2} = 0,50$	—
129	—	—	547479,18	1307899,28	Метод спутниковых геодезических измерений (определений)	$M_t = \sqrt{m_0^2 + m_1^2} = \sqrt{0,35^2 + 0,35^2} = 0,50$	—

КАРТА-ПЛАН ТЕРРИТОРИИ

Сведения об уточняемых земельных участках

н67У	—	—	547472,77	1307883,49	Метод спутниковых геодезических измерений (определений)	$M_t = \sqrt{m_0^2 + m_1^2} = \sqrt{0,35^2 + 0,35^2} = 0,50$	—
н68У	—	—	547468,87	1307885,17	Метод спутниковых геодезических измерений (определений)	$M_t = \sqrt{m_0^2 + m_1^2} = \sqrt{0,35^2 + 0,35^2} = 0,50$	—
н69У	—	—	547462,91	1307872,31	Метод спутниковых геодезических измерений (определений)	$M_t = \sqrt{m_0^2 + m_1^2} = \sqrt{0,35^2 + 0,35^2} = 0,50$	—
130	—	—	547470,39	1307868,31	Метод спутниковых геодезических измерений (определений)	$M_t = \sqrt{m_0^2 + m_1^2} = \sqrt{0,35^2 + 0,35^2} = 0,50$	—
н66У	—	—	547514,97	1307848,22	Метод спутниковых геодезических измерений (определений)	$M_t = \sqrt{m_0^2 + m_1^2} = \sqrt{0,35^2 + 0,35^2} = 0,50$	—

2. Сведения о частях границ уточняемого земельного участка с кадастровым номером 56:08:1802001:155 :

Обозначение части границ		Горизонтальное проложение (S), м	Описание прохождения части границ	Сведения о согласовании местоположения границ(согласовано/спорное)
от т.	до т.			
1	2	3	4	5
н66У	128	32,47	—	—
128	129	57,43	—	—
129	н67У	17,04	—	—
н67У	н68У	4,25	—	—
н68У	н69У	14,17	—	—
н69У	130	8,48	—	—
130	н66У	48,90	—	—

КАРТА-ПЛАН ТЕРРИТОРИИ

Сведения об уточняемых земельных участках

3. Сведения о характеристиках уточняемого земельного участка с кадастровым номером 56:08:1802001:155 :

№ п/п	Наименование характеристик земельного участка	Значение характеристики
1	2	3
1.	Адрес земельного участка	—
1.1.	Сведения о местоположении земельного участка (при отсутствии адреса) в структурированном в соответствии с федеральной информационной адресной системой виде	Российская Федерация, Оренбургская обл., Бузулукский р-н, с. Новая Елшанка, ул. Центральная
1.2.	Дополнительные сведения о местоположении земельного участка	62
2.	Площадь земельного участка ± величина погрешности определения (вычисления) площади ($P \pm \Delta P$), м ²	1825±14
3.	Формула, примененная для вычисления предельной погрешности определения площади земельного участка, с подставленными значениями и итоговые (вычисленные) значения (ΔP), м ²	$\Delta P = 3,5 \cdot M_t \cdot \sqrt{P_{\text{док}}} = 3,5 \cdot 0,10 \cdot \sqrt{1500} = 14$
4.	Площадь земельного участка согласно сведениям Единого государственного реестра недвижимости ($P_{\text{кад}}$), м ²	1500
5.	Оценка расхождения P и $P_{\text{кад}}$ ($P - P_{\text{кад}}$), м ²	325
6.	Предельный минимальный и максимальный размеры земельного участка ($P_{\text{мин}}$ и $P_{\text{макс}}$), м ²	$P_{\text{мин}}=1000$, $P_{\text{макс}}=5000$
7.	Вид (виды) разрешенного использования	Ведение личного подсобного хозяйства
7.1.	Дополнительные сведения об использовании земельного участка	—
8.	Кадастровый или иной государственный учетный номер (инвентарный) здания, сооружения, объекта незавершенного строительства, расположенного на земельном участке	56:08:1802001:520
9.	Сведения о земельных участках (землях общего пользования, территории общего пользования), посредством которых обеспечивается доступ	—
10.	Иные сведения	Границы земельного участка с кадастровым номером 56:08:1802001:155, с местоположением: Российская Федерация, Оренбургская обл., Бузулукский р-н, с. Новая Елшанка, ул. Центральная, 62, не установлены в соответствии с требованиями земельного законодательства. Местоположение характерных точек границ земельного участка определено по результатам проведенной геодезической съемки, с учетом их фактического расположения на местности, с применением Правил землепользования и застройки МО Палимовский сельсовет Бузулукского района Оренбургской области от 09.06.2022 № 105 (с изменениями и дополнениями). Ограничение прав и обременение объекта недвижимости не зарегистрировано.

КАРТА-ПЛАН ТЕРРИТОРИИ

Сведения об уточняемых земельных участках

4. Пояснения к сведениям об уточняемом земельном участке с кадастровым номером 56:08:1802001:155 :

1.

1. Сведения о характерных точках границы уточняемого земельного участка с кадастровым номером 56:08:1802001:320 :

Система координат МСК-субъект 56

Зона № —

Обозначение характерных точек границ	Координаты, м				Метод определения координат	Формулы, примененные для расчета средней квадратической погрешности определения координат характерных точек границ (M_t), с подставленными в такие формулы значениями и итоговые (вычисленные) значения M_t , м	Описание закрепления точки
	содержатся в Едином государственном реестре недвижимости		определены в результате выполнения комплексных кадастровых работ				
	X	Y	X	Y			
1	2	3	4	5	6	7	8
131	—	—	547565,47	1308171,00	Метод спутниковых геодезических измерений (определений)	$M_t = \sqrt{m_0^2 + m_1^2} = \sqrt{0,35^2 + 0,35^2} = 0,50$	—
н70У	—	—	547573,24	1308187,37	Метод спутниковых геодезических измерений (определений)	$M_t = \sqrt{m_0^2 + m_1^2} = \sqrt{0,35^2 + 0,35^2} = 0,50$	—
н71У	—	—	547566,57	1308190,43	Метод спутниковых геодезических измерений (определений)	$M_t = \sqrt{m_0^2 + m_1^2} = \sqrt{0,35^2 + 0,35^2} = 0,50$	—
н72У	—	—	547569,89	1308197,37	Метод спутниковых геодезических измерений (определений)	$M_t = \sqrt{m_0^2 + m_1^2} = \sqrt{0,35^2 + 0,35^2} = 0,50$	—

КАРТА-ПЛАН ТЕРРИТОРИИ

Сведения об уточняемых земельных участках

н73У	—	—	547578,28	1308193,48	Метод спутниковых геодезических измерений (определений)	$M_t = \sqrt{m_0^2 + m_1^2} = \sqrt{0,35^2 + 0,35^2} = 0,50$	—
133	—	—	547582,84	1308202,98	Метод спутниковых геодезических измерений (определений)	$M_t = \sqrt{m_0^2 + m_1^2} = \sqrt{0,35^2 + 0,35^2} = 0,50$	—
н74У	—	—	547542,37	1308223,58	Метод спутниковых геодезических измерений (определений)	$M_t = \sqrt{m_0^2 + m_1^2} = \sqrt{0,35^2 + 0,35^2} = 0,50$	—
132	—	—	547525,36	1308190,93	Метод спутниковых геодезических измерений (определений)	$M_t = \sqrt{m_0^2 + m_1^2} = \sqrt{0,35^2 + 0,35^2} = 0,50$	—
131	—	—	547565,47	1308171,00	Метод спутниковых геодезических измерений (определений)	$M_t = \sqrt{m_0^2 + m_1^2} = \sqrt{0,35^2 + 0,35^2} = 0,50$	—

2. Сведения о частях границ уточняемого земельного участка с кадастровым номером 56:08:1802001:320 :

Обозначение части границ		Горизонтальное проложение (S), м	Описание прохождения части границ	Сведения о согласовании местоположения границ(согласовано/спорное)
от т.	до т.			
1	2	3	4	5
131	н70У	18,12	—	—
н70У	н71У	7,34	—	—
н71У	н72У	7,69	—	—
н72У	н73У	9,25	—	—
н73У	133	10,54	—	—
133	н74У	45,41	—	—
н74У	132	36,82	—	—

КАРТА-ПЛАН ТЕРРИТОРИИ

Сведения об уточняемых земельных участках

132

131

44,79

—

—

3. Сведения о характеристиках уточняемого земельного участка с кадастровым номером 56:08:1802001:320 :

№ п/п	Наименование характеристик земельного участка	Значение характеристики
1	2	3
1.	Адрес земельного участка	—
1.1.	Сведения о местоположении земельного участка (при отсутствии адреса) в структурированном в соответствии с федеральной информационной адресной системой виде	Российская Федерация, Оренбургская обл., Бузулукский р-н, с. Новая Елшанка, ул. Центральная
1.2.	Дополнительные сведения о местоположении земельного участка	19
2.	Площадь земельного участка ± величина погрешности определения (вычисления) площади ($P \pm \Delta P$), м ²	1579±14
3.	Формула, примененная для вычисления предельной погрешности определения площади земельного участка, с подставленными значениями и итоговые (вычисленные) значения (ΔP), м ²	$\Delta P = 3,5 \cdot M_t \cdot \sqrt{P_{\text{ДОК}}} = 3,5 \cdot 0,10 \cdot \sqrt{1500} = 14$
4.	Площадь земельного участка согласно сведениям Единого государственного реестра недвижимости ($P_{\text{кад}}$), м ²	1500
5.	Оценка расхождения P и $P_{\text{кад}}$ ($P - P_{\text{кад}}$), м ²	79
6.	Предельный минимальный и максимальный размеры земельного участка ($P_{\text{мин}}$ и $P_{\text{макс}}$), м ²	$P_{\text{мин}}=1000$, $P_{\text{макс}}=5000$
7.	Вид (виды) разрешенного использования	для ведения личного подсобного хозяйства
7.1.	Дополнительные сведения об использовании земельного участка	—
8.	Кадастровый или иной государственный учетный номер (инвентарный) здания, сооружения, объекта незавершенного строительства, расположенного на земельном участке	56:08:1802001:696
9.	Сведения о земельных участках (землях общего пользования, территории общего пользования), посредством которых обеспечивается доступ	—
10.	Иные сведения	Границы земельного участка с кадастровым номером 56:08:1802001:320, с местоположением: Российская Федерация, Оренбургская обл., Бузулукский р-н, с. Новая Елшанка, ул. Центральная, 19, не установлены в соответствии с требованиями земельного законодательства. Местоположение характерных точек границ земельного участка определено по результатам проведенной геодезической съемки, с учетом их фактического расположения на местности, с применением Правил землепользования и застройки МО Палимовский сельсовет Бузулукского района Оренбургской области от 09.06.2022 № 105 (с изменениями и дополнениями). Ограничение прав

КАРТА-ПЛАН ТЕРРИТОРИИ

Сведения об уточняемых земельных участках

1	2	3
		и обременение объекта недвижимости не зарегистрировано.

4. Пояснения к сведениям об уточняемом земельном участке с кадастровым номером 56:08:1802001:320 :

1.	
----	--

1. Сведения о характерных точках границы уточняемого земельного участка с кадастровым номером 56:08:1802001:564 :

Система координат МСК-субъект 56

Зона № —

Обозначение характерных точек границ	Координаты, м				Метод определения координат	Формулы, примененные для расчета средней квадратической погрешности определения координат характерных точек границ (M_t), с подставленными в такие формулы значениями и итоговые (вычисленные) значения M_t , м	Описание закрепления точки
	содержатся в Едином государственном реестре недвижимости		определены в результате выполнения комплексных кадастровых работ				
	X	Y	X	Y			
1	2	3	4	5	6	7	8
н75У	—	—	547805,55	1308575,95	Метод спутниковых геодезических измерений (определений)	$M_t = \sqrt{m_0^2 + m_1^2} = \sqrt{0,35^2 + 0,35^2} = 0,50$	—
н76У	—	—	547818,22	1308622,01	Метод спутниковых геодезических измерений (определений)	$M_t = \sqrt{m_0^2 + m_1^2} = \sqrt{0,35^2 + 0,35^2} = 0,50$	—
н77У	—	—	547782,04	1308629,41	Метод спутниковых геодезических измерений (определений)	$M_t = \sqrt{m_0^2 + m_1^2} = \sqrt{0,35^2 + 0,35^2} = 0,50$	—
134	—	—	547770,27	1308586,05	Метод спутниковых геодезических измерений (определений)	$M_t = \sqrt{m_0^2 + m_1^2} = \sqrt{0,35^2 + 0,35^2} = 0,50$	—

КАРТА-ПЛАН ТЕРРИТОРИИ

Сведения об уточняемых земельных участках

					измерений (определений)		
139	—	—	547788,70	1308579,22	Метод спутниковых геодезических измерений (определений)	$M_t = \sqrt{m_0^2 + m_1^2} = \sqrt{0,35^2 + 0,35^2} = 0,50$	—
138	—	—	547789,69	1308580,94	Метод спутниковых геодезических измерений (определений)	$M_t = \sqrt{m_0^2 + m_1^2} = \sqrt{0,35^2 + 0,35^2} = 0,50$	—
137	—	—	547794,25	1308579,39	Метод спутниковых геодезических измерений (определений)	$M_t = \sqrt{m_0^2 + m_1^2} = \sqrt{0,35^2 + 0,35^2} = 0,50$	—
136	—	—	547799,00	1308578,71	Метод спутниковых геодезических измерений (определений)	$M_t = \sqrt{m_0^2 + m_1^2} = \sqrt{0,35^2 + 0,35^2} = 0,50$	—
135	—	—	547803,15	1308576,88	Метод спутниковых геодезических измерений (определений)	$M_t = \sqrt{m_0^2 + m_1^2} = \sqrt{0,35^2 + 0,35^2} = 0,50$	—
н75У	—	—	547805,55	1308575,95	Метод спутниковых геодезических измерений (определений)	$M_t = \sqrt{m_0^2 + m_1^2} = \sqrt{0,35^2 + 0,35^2} = 0,50$	—

2. Сведения о частях границ уточняемого земельного участка с кадастровым номером 56:08:1802001:564 :

Обозначение части границ		Горизонтальное положение (S), м	Описание прохождения части границ	Сведения о согласовании местоположения границ(согласовано/спорное)
от т.	до т.			

КАРТА-ПЛАН ТЕРРИТОРИИ

Сведения об уточняемых земельных участках

1	2	3	4	5
н75У	н76У	47,77	—	—
н76У	н77У	36,93	—	—
н77У	134	44,93	—	—
134	139	19,65	—	—
139	138	1,98	—	—
138	137	4,82	—	—
137	136	4,80	—	—
136	135	4,54	—	—
135	н75У	2,57	—	—

3. Сведения о характеристиках уточняемого земельного участка с кадастровым номером 56:08:1802001:564 :

№ п/п	Наименование характеристик земельного участка	Значение характеристики
1	2	3
1.	Адрес земельного участка	—
1.1.	Сведения о местоположении земельного участка (при отсутствии адреса) в структурированном в соответствии с федеральной информационной адресной системой виде	Российская Федерация, Оренбургская обл., Бузулукский р-н, с. Новая Елшанка, ул. Центральная
1.2.	Дополнительные сведения о местоположении земельного участка	6
2.	Площадь земельного участка ± величина погрешности определения(вычисления) площади ($P \pm \Delta P$), м ²	1713±14
3.	Формула, примененная для вычисления предельной погрешности определения площади земельного участка, с подставленными значениями и итоговые (вычисленные) значения (ΔP), м ²	$\Delta P = 3,5 \cdot M_t \cdot \sqrt{P_{\text{ДОК}}} = 3,5 \cdot 0,10 \cdot \sqrt{1500} = 14$
4.	Площадь земельного участка согласно сведениям Единого государственного реестра недвижимости ($P_{\text{кад}}$), м ²	1500
5.	Оценка расхождения P и $P_{\text{кад}}$ ($P - P_{\text{кад}}$), м ²	213
6.	Предельный минимальный и максимальный размеры земельного участка ($P_{\text{мин}}$ и $P_{\text{макс}}$), м ²	$P_{\text{мин}}=1000$, $P_{\text{макс}}=5000$
7.	Вид (виды) разрешенного использования	Для ведения личного подсобного хозяйства
7.1.	Дополнительные сведения об использовании земельного участка	—
8.	Кадастровый или иной государственный учетный номер (инвентарный) здания, сооружения, объекта незавершенного строительства, расположенного на земельном участке	56:08:1802001:370
9.	Сведения о земельных участках (землях общего пользования, территории общего пользования), посредством которых обеспечивается доступ	—

КАРТА-ПЛАН ТЕРРИТОРИИ

Сведения об уточняемых земельных участках

1	2	3
10.	Иные сведения	Границы земельного участка с кадастровым номером 56:08:1802001:564 , с местоположением: Российская Федерация, Оренбургская обл., Бузулукский р-н, с. Новая Елшанка, ул. Центральная, 6, не установлены в соответствии с требованиями земельного законодательства. Местоположение характерных точек границ земельного участка определено по результатам проведенной геодезической съемки, с учетом их фактического расположения на местности, с применением Правил землепользования и застройки МО Палимовский сельсовет Бузулукского района Оренбургской области от 09.06.2022 № 105 (с изменениями и дополнениями). Ограничение прав и обременение объекта недвижимости не зарегистрировано.

4. Пояснения к сведениям об уточняемом земельном участке с кадастровым номером 56:08:1802001:564 :

1.	
----	--

1. Сведения о характерных точках границы уточняемого земельного участка с кадастровым номером 56:08:1802001:585 :

Система координат МСК-субъект 56 Зона № —

Обозначение характерных точек границ	Координаты, м				Метод определения координат	Формулы, примененные для расчета средней квадратической погрешности определения координат характерных точек границ (M_t), с подставленными в такие формулы значениями и итоговые (вычисленные) значения M_t , м	Описание закрепления точки
	содержатся в Едином государственном реестре недвижимости		определены в результате выполнения комплексных кадастровых работ				
	X	Y	X	Y			
1	2	3	4	5	6	7	8
н83У	—	—	547786,26	1308465,95	Метод спутниковых геодезических измерений (определений)	$M_t = \sqrt{m_0^2 + m_1^2} = \sqrt{0,35^2 + 0,35^2} = 0,50$	—
145	—	—	547796,44	1308490,68	Метод спутниковых геодезических	$M_t = \sqrt{m_0^2 + m_1^2} = \sqrt{0,35^2 + 0,35^2} = 0,50$	—

КАРТА-ПЛАН ТЕРРИТОРИИ

Сведения об уточняемых земельных участках

					измерений (определений)		
146	—	—	547787,57	1308494,22	Метод спутниковых геодезических измерений (определений)	$M_t = \sqrt{m_0^2 + m_1^2} = \sqrt{0,35^2 + 0,35^2} = 0,50$	—
147	—	—	547761,51	1308506,06	Метод спутниковых геодезических измерений (определений)	$M_t = \sqrt{m_0^2 + m_1^2} = \sqrt{0,35^2 + 0,35^2} = 0,50$	—
148	—	—	547755,23	1308507,08	Метод спутниковых геодезических измерений (определений)	$M_t = \sqrt{m_0^2 + m_1^2} = \sqrt{0,35^2 + 0,35^2} = 0,50$	—
144	—	—	547740,72	1308511,40	Метод спутниковых геодезических измерений (определений)	$M_t = \sqrt{m_0^2 + m_1^2} = \sqrt{0,35^2 + 0,35^2} = 0,50$	—
н84У	—	—	547737,09	1308512,84	Метод спутниковых геодезических измерений (определений)	$M_t = \sqrt{m_0^2 + m_1^2} = \sqrt{0,35^2 + 0,35^2} = 0,50$	—
150	—	—	547729,01	1308491,26	Метод спутниковых геодезических измерений (определений)	$M_t = \sqrt{m_0^2 + m_1^2} = \sqrt{0,35^2 + 0,35^2} = 0,50$	—
149	—	—	547760,49	1308477,90	Метод спутниковых геодезических измерений (определений)	$M_t = \sqrt{m_0^2 + m_1^2} = \sqrt{0,35^2 + 0,35^2} = 0,50$	—

КАРТА-ПЛАН ТЕРРИТОРИИ

Сведения об уточняемых земельных участках

н83У	—	—	547786,26	1308465,95	Метод спутниковых геодезических измерений (определений)	$M_t = \sqrt{m_0^2 + m_1^2} = \sqrt{0,35^2 + 0,35^2} = 0,50$	—
------	---	---	-----------	------------	---	--	---

2. Сведения о частях границ уточняемого земельного участка с кадастровым номером 56:08:1802001:585 :

Обозначение части границ		Горизонтальное проложение (S), м	Описание прохождения части границ	Сведения о согласовании местоположения границ(согласовано/спорное)
от т.	до т.			
1	2	3	4	5
н83У	145	26,74	—	—
145	146	9,55	—	—
146	147	28,62	—	—
147	148	6,36	—	—
148	144	15,14	—	—
144	н84У	3,91	—	—
н84У	150	23,04	—	—
150	149	34,20	—	—
149	н83У	28,41	—	—

3. Сведения о характеристиках уточняемого земельного участка с кадастровым номером 56:08:1802001:585 :

№ п/п	Наименование характеристик земельного участка	Значение характеристики
1	2	3
1.	Адрес земельного участка	—
1.1.	Сведения о местоположении земельного участка (при отсутствии адреса) в структурированном в соответствии с федеральной информационной адресной системой виде	Российская Федерация, Оренбургская обл., Бузулукский р-н, с. Новая Елшанка, ул. Центральная
1.2.	Дополнительные сведения о местоположении земельного участка	14
2.	Площадь земельного участка ± величина погрешности определения(вычисления) площади ($P \pm \Delta P$), м ²	1602±14
3.	Формула, примененная для вычисления предельной погрешности определения площади земельного участка, с подставленными значениями и итоговые (вычисленные) значения (ΔP), м ²	$\Delta P = 3,5 \cdot M_t \cdot \sqrt{P_{\text{док}}} = 3,5 \cdot 0,10 \cdot \sqrt{1500} = 14$
4.	Площадь земельного участка согласно сведениям Единого государственного реестра недвижимости ($P_{\text{кад}}$), м ²	1500
5.	Оценка расхождения P и $P_{\text{кад}}$ ($P - P_{\text{кад}}$), м ²	102
6.	Предельный минимальный и максимальный размеры земельного участка	$P_{\text{мин}}=1000, P_{\text{макс}}=5000$

КАРТА-ПЛАН ТЕРРИТОРИИ

Сведения об уточняемых земельных участках

1	2	3
	(Рмин и Рмакс), м ²	
7.	Вид (виды) разрешенного использования	Для ведения личного подсобного хозяйства
7.1.	Дополнительные сведения об использовании земельного участка	—
8.	Кадастровый или иной государственный учетный номер (инвентарный) здания, сооружения, объекта незавершенного строительства, расположенного на земельном участке	56:08:1802001:388
9.	Сведения о земельных участках (землях общего пользования, территории общего пользования), посредством которых обеспечивается доступ	—
10.	Иные сведения	Границы земельного участка с кадастровым номером 56:08:1802001:585, с местоположением: Российская Федерация, Оренбургская обл., Бузулукский р-н, с. Новая Елшанка, ул. Центральная, 14, не установлены в соответствии с требованиями земельного законодательства. Местоположение характерных точек границ земельного участка определено по результатам проведенной геодезической съемки, с учетом их фактического расположения на местности, с применением Правил землепользования и застройки МО Палимовский сельсовет Бузулукского района Оренбургской области от 09.06.2022 № 105 (с изменениями и дополнениями). Ограничение прав и обременение объекта недвижимости не зарегистрировано.

4. Пояснения к сведениям об уточняемом земельном участке с кадастровым номером 56:08:1802001:585 :

1.

1. Сведения о характерных точках границы уточняемого земельного участка с кадастровым номером 56:08:1802001:588 :

Система координат МСК-субъект 56

Зона № —

Обозначение характерных точек границ	Координаты, м				Метод определения координат	Формулы, примененные для расчета средней квадратической погрешности определения координат характерных точек границ (M_t), с подставленными в такие формулы значениями и итоговые (вычисленные) значения M_t , м	Описание закрепления точки
	содержатся в Едином государственном реестре недвижимости		определены в результате выполнения комплексных кадастровых работ				
	X	Y	X	Y			
1	2	3	4	5	6	7	8

КАРТА-ПЛАН ТЕРРИТОРИИ

Сведения об уточняемых земельных участках

205	—	—	546868,55	1307072,52	Метод спутниковых геодезических измерений (определений)	$M_t = \sqrt{m_0^2 + m_1^2} = \sqrt{0,35^2 + 0,35^2} = 0,50$	—
207	—	—	546869,19	1307073,03	Метод спутниковых геодезических измерений (определений)	$M_t = \sqrt{m_0^2 + m_1^2} = \sqrt{0,35^2 + 0,35^2} = 0,50$	—
206	—	—	546921,46	1307113,41	Метод спутниковых геодезических измерений (определений)	$M_t = \sqrt{m_0^2 + m_1^2} = \sqrt{0,35^2 + 0,35^2} = 0,50$	—
208	—	—	546905,52	1307130,89	Метод спутниковых геодезических измерений (определений)	$M_t = \sqrt{m_0^2 + m_1^2} = \sqrt{0,35^2 + 0,35^2} = 0,50$	—
210	—	—	546860,59	1307093,30	Метод спутниковых геодезических измерений (определений)	$M_t = \sqrt{m_0^2 + m_1^2} = \sqrt{0,35^2 + 0,35^2} = 0,50$	—
209	—	—	546856,43	1307088,76	Метод спутниковых геодезических измерений (определений)	$M_t = \sqrt{m_0^2 + m_1^2} = \sqrt{0,35^2 + 0,35^2} = 0,50$	—
205	—	—	546868,55	1307072,52	Метод спутниковых геодезических измерений (определений)	$M_t = \sqrt{m_0^2 + m_1^2} = \sqrt{0,35^2 + 0,35^2} = 0,50$	—

КАРТА-ПЛАН ТЕРРИТОРИИ

Сведения об уточняемых земельных участках

2. Сведения о частях границ уточняемого земельного участка с кадастровым номером 56:08:1802001:588 :

Обозначение части границ		Горизонтальное проложение (S), м	Описание прохождения части границ	Сведения о согласовании местоположения границ(согласовано/спорное)
от т.	до т.			
1	2	3	4	5
205	207	0,82	—	—
207	206	66,05	—	—
206	208	23,66	—	—
208	210	58,58	—	—
210	209	6,16	—	—
209	205	20,26	—	—

3. Сведения о характеристиках уточняемого земельного участка с кадастровым номером 56:08:1802001:588 :

№ п/п	Наименование характеристик земельного участка	Значение характеристики
1	2	3
1.	Адрес земельного участка	—
1.1.	Сведения о местоположении земельного участка (при отсутствии адреса) в структурированном в соответствии с федеральной информационной адресной системой виде	Российская Федерация, Оренбургская обл., Бузулукский р-н, с. Новая Елшанка, пер. Станционный
1.2.	Дополнительные сведения о местоположении земельного участка	3
2.	Площадь земельного участка ± величина погрешности определения(вычисления) площади ($P \pm \Delta P$), м ²	1466±13
3.	Формула, примененная для вычисления предельной погрешности определения площади земельного участка, с подставленными значениями и итоговые (вычисленные) значения (ΔP), м ²	$\Delta P = 3,5 \cdot M_t \cdot \sqrt{P_{\text{док}}} = 3,5 \cdot 0,10 \cdot \sqrt{1281} = 13$
4.	Площадь земельного участка согласно сведениям Единого государственного реестра недвижимости ($P_{\text{кад}}$), м ²	1281
5.	Оценка расхождения P и $P_{\text{кад}}$ ($P - P_{\text{кад}}$), м ²	185
6.	Предельный минимальный и максимальный размеры земельного участка ($P_{\text{мин}}$ и $P_{\text{макс}}$), м ²	$P_{\text{мин}}=1000$, $P_{\text{макс}}=5000$
7.	Вид (виды) разрешенного использования	Для ведения личного подсобного хозяйства
7.1.	Дополнительные сведения об использовании земельного участка	—
8.	Кадастровый или иной государственный учетный номер (инвентарный) здания, сооружения, объекта незавершенного строительства, расположенного на земельном участке	56:08:1802001:501
9.	Сведения о земельных участках (землях общего пользования, территории общего пользования), посредством которых обеспечивается доступ	—

КАРТА-ПЛАН ТЕРРИТОРИИ

Сведения об уточняемых земельных участках

1	2	3
10.	Иные сведения	Границы земельного участка с кадастровым номером 56:08:1802001:588, с местоположением: Российская Федерация, Оренбургская обл., Бузулукский р-н, с. Новая Елшанка, пер. Станционный, 3, не установлены в соответствии с требованиями земельного законодательства. Местоположение характерных точек границ земельного участка определено по результатам проведенной геодезической съемки, с учетом их фактического расположения на местности, с применением Правил землепользования и застройки МО Палимовский сельсовет Бузулукского района Оренбургской области от 09.06.2022 № 105 (с изменениями и дополнениями). Ограничение прав и обременение объекта недвижимости не зарегистрировано.

4. Пояснения к сведениям об уточняемом земельном участке с кадастровым номером 56:08:1802001:588 :

1.	
----	--

1. Сведения о характерных точках границы уточняемого земельного участка с кадастровым номером 56:08:1802001:592 :

Система координат МСК-субъект 56 Зона № —

Обозначение характерных точек границ	Координаты, м				Метод определения координат	Формулы, примененные для расчета средней квадратической погрешности определения координат характерных точек границ (M_t), с подставленными в такие формулы значениями и итоговые (вычисленные) значения M_t , м	Описание закрепления точки
	содержатся в Едином государственном реестре недвижимости		определены в результате выполнения комплексных кадастровых работ				
	X	Y	X	Y			
1	2	3	4	5	6	7	8
н85У	—	—	547706,29	1308285,83	Метод спутниковых геодезических измерений (определений)	$M_t = \sqrt{m_0^2 + m_1^2} = \sqrt{0,35^2 + 0,35^2} = 0,50$	—
155	—	—	547717,70	1308308,32	Метод спутниковых геодезических	$M_t = \sqrt{m_0^2 + m_1^2} = \sqrt{0,35^2 + 0,35^2} = 0,50$	—

КАРТА-ПЛАН ТЕРРИТОРИИ

Сведения об уточняемых земельных участках

					измерений (определений)		
159	—	—	547694,30	1308320,41	Метод спутниковых геодезических измерений (определений)	$M_t = \sqrt{m_0^2 + m_1^2} = \sqrt{0,35^2 + 0,35^2} = 0,50$	—
158	—	—	547676,49	1308329,27	Метод спутниковых геодезических измерений (определений)	$M_t = \sqrt{m_0^2 + m_1^2} = \sqrt{0,35^2 + 0,35^2} = 0,50$	—
157	—	—	547671,85	1308331,49	Метод спутниковых геодезических измерений (определений)	$M_t = \sqrt{m_0^2 + m_1^2} = \sqrt{0,35^2 + 0,35^2} = 0,50$	—
156	—	—	547663,46	1308335,34	Метод спутниковых геодезических измерений (определений)	$M_t = \sqrt{m_0^2 + m_1^2} = \sqrt{0,35^2 + 0,35^2} = 0,50$	—
154	—	—	547651,76	1308308,41	Метод спутниковых геодезических измерений (определений)	$M_t = \sqrt{m_0^2 + m_1^2} = \sqrt{0,35^2 + 0,35^2} = 0,50$	—
153	—	—	547656,72	1308306,59	Метод спутниковых геодезических измерений (определений)	$M_t = \sqrt{m_0^2 + m_1^2} = \sqrt{0,35^2 + 0,35^2} = 0,50$	—
152	—	—	547674,07	1308298,66	Метод спутниковых геодезических измерений (определений)	$M_t = \sqrt{m_0^2 + m_1^2} = \sqrt{0,35^2 + 0,35^2} = 0,50$	—

КАРТА-ПЛАН ТЕРРИТОРИИ

Сведения об уточняемых земельных участках

151	—	—	547698,26	1308288,13	Метод спутниковых геодезических измерений (определений)	$M_t = \sqrt{m_0^2 + m_1^2} = \sqrt{0,35^2 + 0,35^2} = 0,50$	—
н85У	—	—	547706,29	1308285,83	Метод спутниковых геодезических измерений (определений)	$M_t = \sqrt{m_0^2 + m_1^2} = \sqrt{0,35^2 + 0,35^2} = 0,50$	—

2. Сведения о частях границ уточняемого земельного участка с кадастровым номером 56:08:1802001:592 :

Обозначение части границ		Горизонтальное проложение (S), м	Описание прохождения части границ	Сведения о согласовании местоположения границ(согласовано/спорное)
от т.	до т.			
1	2	3	4	5
н85У	155	25,22	—	—
155	159	26,34	—	—
159	158	19,89	—	—
158	157	5,14	—	—
157	156	9,23	—	—
156	154	29,36	—	—
154	153	5,28	—	—
153	152	19,08	—	—
152	151	26,38	—	—
151	н85У	8,35	—	—

3. Сведения о характеристиках уточняемого земельного участка с кадастровым номером 56:08:1802001:592 :

№ п/п	Наименование характеристик земельного участка	Значение характеристики
1	2	3
1.	Адрес земельного участка	—
1.1.	Сведения о местоположении земельного участка (при отсутствии адреса) в структурированном в соответствии с федеральной информационной адресной системой виде	Российская Федерация, Оренбургская обл., Бузулукский р-н, с. Новая Елшанка, ул. Центральная
1.2.	Дополнительные сведения о местоположении земельного участка	28
2.	Площадь земельного участка ± величина погрешности определения(вычисления) площади ($P \pm \Delta P$), м ²	1671±14
3.	Формула, примененная для вычисления предельной погрешности	$\Delta P = 3,5 \cdot M_t \cdot \sqrt{P_{\text{ДОК}}} = 3,5 \cdot 0,10 \cdot \sqrt{1500} = 14$

КАРТА-ПЛАН ТЕРРИТОРИИ

Сведения об уточняемых земельных участках

1	2	3
	определения площади земельного участка, с подставленными значениями и итоговые (вычисленные) значения (ΔP), м ²	
4.	Площадь земельного участка согласно сведениям Единого государственного реестра недвижимости (Ркад), м ²	1500
5.	Оценка расхождения Р и Ркад (Р – Ркад), м ²	171
6.	Предельный минимальный и максимальный размеры земельного участка (Рмин и Рмакс), м ²	Рмин=1000, Рмакс=5000
7.	Вид (виды) разрешенного использования	Для ведения личного подсобного хозяйства
7.1.	Дополнительные сведения об использовании земельного участка	—
8.	Кадастровый или иной государственный учетный номер (инвентарный) здания, сооружения, объекта незавершенного строительства, расположенного на земельном участке	56:08:1802001:385
9.	Сведения о земельных участках (землях общего пользования, территории общего пользования), посредством которых обеспечивается доступ	—
10.	Иные сведения	Границы земельного участка с кадастровым номером 56:08:1802001:592 , с местоположением: Российская Федерация, Оренбургская обл., Бузулукский р-н, с. Новая Елшанка, ул. Центральная, 28, не установлены в соответствии с требованиями земельного законодательства. Местоположение характерных точек границ земельного участка определено по результатам проведенной геодезической съемки, с учетом их фактического расположения на местности, с применением Правил землепользования и застройки МО Палимовский сельсовет Бузулукского района Оренбургской области от 09.06.2022 № 105 (с изменениями и дополнениями). Ограничение прав и обременение объекта недвижимости не зарегистрировано.

4. Пояснения к сведениям об уточняемом земельном участке с кадастровым номером 56:08:1802001:592 :

1.	
----	--

1. Сведения о характерных точках границы уточняемого земельного участка с кадастровым номером 56:08:1802001:595 :

КАРТА-ПЛАН ТЕРРИТОРИИ

Сведения об уточняемых земельных участках

Система координат МСК-субъект 56					Зона № —		
Обозначение характерных точек границ	Координаты, м				Метод определения координат	Формулы, примененные для расчета средней квадратической погрешности определения координат характерных точек границ (M_t), с подставленными в такие формулы значениями и итоговые (вычисленные) значения M_t , м	Описание закрепления точки
	содержатся в Едином государственном реестре недвижимости		определены в результате выполнения комплексных кадастровых работ				
	X	Y	X	Y			
1	2	3	4	5	6	7	8
н88У	—	—	547358,27	1307726,08	Метод спутниковых геодезических измерений (определений)	$M_t = \sqrt{m_0^2 + m_1^2} = \sqrt{0,35^2 + 0,35^2} = 0,50$	—
н89У	—	—	547354,05	1307727,92	Метод спутниковых геодезических измерений (определений)	$M_t = \sqrt{m_0^2 + m_1^2} = \sqrt{0,35^2 + 0,35^2} = 0,50$	—
н90У	—	—	547356,62	1307733,82	Метод спутниковых геодезических измерений (определений)	$M_t = \sqrt{m_0^2 + m_1^2} = \sqrt{0,35^2 + 0,35^2} = 0,50$	—
н91У	—	—	547367,97	1307729,12	Метод спутниковых геодезических измерений (определений)	$M_t = \sqrt{m_0^2 + m_1^2} = \sqrt{0,35^2 + 0,35^2} = 0,50$	—
н92У	—	—	547374,75	1307743,73	Метод спутниковых геодезических измерений (определений)	$M_t = \sqrt{m_0^2 + m_1^2} = \sqrt{0,35^2 + 0,35^2} = 0,50$	—

КАРТА-ПЛАН ТЕРРИТОРИИ

Сведения об уточняемых земельных участках

н93У	—	—	547350,70	1307755,84	Метод спутниковых геодезических измерений (определений)	$M_t = \sqrt{m_0^2 + m_1^2} = \sqrt{0,35^2 + 0,35^2} = 0,50$	—
н94У	—	—	547327,42	1307766,31	Метод спутниковых геодезических измерений (определений)	$M_t = \sqrt{m_0^2 + m_1^2} = \sqrt{0,35^2 + 0,35^2} = 0,50$	—
н95У	—	—	547313,58	1307735,39	Метод спутниковых геодезических измерений (определений)	$M_t = \sqrt{m_0^2 + m_1^2} = \sqrt{0,35^2 + 0,35^2} = 0,50$	—
169	—	—	547351,22	1307718,44	Метод спутниковых геодезических измерений (определений)	$M_t = \sqrt{m_0^2 + m_1^2} = \sqrt{0,35^2 + 0,35^2} = 0,50$	—
168	—	—	547354,39	1307716,97	Метод спутниковых геодезических измерений (определений)	$M_t = \sqrt{m_0^2 + m_1^2} = \sqrt{0,35^2 + 0,35^2} = 0,50$	—
н88У	—	—	547358,27	1307726,08	Метод спутниковых геодезических измерений (определений)	$M_t = \sqrt{m_0^2 + m_1^2} = \sqrt{0,35^2 + 0,35^2} = 0,50$	—

2. Сведения о частях границ уточняемого земельного участка с кадастровым номером 56:08:1802001:595 :

Обозначение части границ		Горизонтальное проложение (S), м	Описание прохождения части границ	Сведения о согласовании местоположения границ (согласовано/спорное)
от т.	до т.			
1	2	3	4	5
н88У	н89У	4,60	—	—
н89У	н90У	6,44	—	—

КАРТА-ПЛАН ТЕРРИТОРИИ

Сведения об уточняемых земельных участках

н90У	н91У	12,28	—	—
н91У	н92У	16,11	—	—
н92У	н93У	26,93	—	—
н93У	н94У	25,53	—	—
н94У	н95У	33,88	—	—
н95У	169	41,28	—	—
169	168	3,49	—	—
168	н88У	9,90	—	—

3. Сведения о характеристиках уточняемого земельного участка с кадастровым номером 56:08:1802001:595 :

№ п/п	Наименование характеристик земельного участка	Значение характеристики
1	2	3
1.	Адрес земельного участка	—
1.1.	Сведения о местоположении земельного участка (при отсутствии адреса) в структурированном в соответствии с федеральной информационной адресной системой виде	Российская Федерация, Оренбургская обл., Бузулукский р-н, с. Новая Елшанка, ул. Центральная
1.2.	Дополнительные сведения о местоположении земельного участка	51
2.	Площадь земельного участка ± величина погрешности определения (вычисления) площади ($P \pm \Delta P$), м ²	1601±14
3.	Формула, примененная для вычисления предельной погрешности определения площади земельного участка, с подставленными значениями и итоговые (вычисленные) значения (ΔP), м ²	$\Delta P = 3,5 \cdot M_t \cdot \sqrt{P_{\text{док}}} = 3,5 \cdot 0,10 \cdot \sqrt{1500} = 14$
4.	Площадь земельного участка согласно сведениям Единого государственного реестра недвижимости ($P_{\text{кад}}$), м ²	1500
5.	Оценка расхождения P и $P_{\text{кад}}$ ($P - P_{\text{кад}}$), м ²	101
6.	Предельный минимальный и максимальный размеры земельного участка ($P_{\text{мин}}$ и $P_{\text{макс}}$), м ²	$P_{\text{мин}}=1000$, $P_{\text{макс}}=5000$
7.	Вид (виды) разрешенного использования	Для ведения личного подсобного хозяйства
7.1.	Дополнительные сведения об использовании земельного участка	—
8.	Кадастровый или иной государственный учетный номер (инвентарный) здания, сооружения, объекта незавершенного строительства, расположенного на земельном участке	56:08:1802001:361
9.	Сведения о земельных участках (землях общего пользования, территории общего пользования), посредством которых обеспечивается доступ	—
10.	Иные сведения	Границы земельного участка с кадастровым номером 56:08:1802001:595 , с местоположением: Российская Федерация,

КАРТА-ПЛАН ТЕРРИТОРИИ

Сведения об уточняемых земельных участках

1	2	3
		Оренбургская обл., Бузулукский р-н, с. Новая Елшанка, ул. Центральная, 51, не установлены в соответствии с требованиями земельного законодательства. Местоположение характерных точек границ земельного участка определено по результатам проведенной геодезической съемки, с учетом их фактического расположения на местности, с применением Правил землепользования и застройки МО Палимовский сельсовет Бузулукского района Оренбургской области от 09.06.2022 № 105 (с изменениями и дополнениями). Ограничение прав и обременение объекта недвижимости не зарегистрировано.

4. Пояснения к сведениям об уточняемом земельном участке с кадастровым номером 56:08:1802001:595 :

1.	
----	--

1. Сведения о характерных точках границы уточняемого земельного участка с кадастровым номером 56:08:1802001:596 :

Система координат МСК-субъект 56					Зона № —		
Обозначение характерных точек границ	Координаты, м				Метод определения координат	Формулы, примененные для расчета средней квадратической погрешности определения координат характерных точек границ (M _t), с подставленными в такие формулы значениями и итоговые (вычисленные) значения M _t , м	Описание закрепления точки
	содержатся в Едином государственном реестре недвижимости		определены в результате выполнения комплексных кадастровых работ				
	X	Y	X	Y			
1	2	3	4	5	6	7	8
н86У	—	—	547255,03	1307058,14	Метод спутниковых геодезических измерений (определений)	$M_t = \sqrt{m_0^2 + m_1^2} = \sqrt{0,35^2 + 0,35^2} = 0,50$	—
н87У	—	—	547259,67	1307085,23	Метод спутниковых геодезических измерений (определений)	$M_t = \sqrt{m_0^2 + m_1^2} = \sqrt{0,35^2 + 0,35^2} = 0,50$	—

КАРТА-ПЛАН ТЕРРИТОРИИ

Сведения об уточняемых земельных участках

167	—	—	547249,32	1307087,07	Метод спутниковых геодезических измерений (определений)	$M_t = \sqrt{m_0^2 + m_1^2} = \sqrt{0,35^2 + 0,35^2} = 0,50$	—
166	—	—	547213,44	1307097,73	Метод спутниковых геодезических измерений (определений)	$M_t = \sqrt{m_0^2 + m_1^2} = \sqrt{0,35^2 + 0,35^2} = 0,50$	—
165	—	—	547209,10	1307093,42	Метод спутниковых геодезических измерений (определений)	$M_t = \sqrt{m_0^2 + m_1^2} = \sqrt{0,35^2 + 0,35^2} = 0,50$	—
164	—	—	547208,13	1307093,63	Метод спутниковых геодезических измерений (определений)	$M_t = \sqrt{m_0^2 + m_1^2} = \sqrt{0,35^2 + 0,35^2} = 0,50$	—
163	—	—	547198,36	1307096,03	Метод спутниковых геодезических измерений (определений)	$M_t = \sqrt{m_0^2 + m_1^2} = \sqrt{0,35^2 + 0,35^2} = 0,50$	—
160	—	—	547191,75	1307069,78	Метод спутниковых геодезических измерений (определений)	$M_t = \sqrt{m_0^2 + m_1^2} = \sqrt{0,35^2 + 0,35^2} = 0,50$	—
161	—	—	547200,84	1307068,43	Метод спутниковых геодезических измерений (определений)	$M_t = \sqrt{m_0^2 + m_1^2} = \sqrt{0,35^2 + 0,35^2} = 0,50$	—
162	—	—	547201,13	1307069,51	Метод спутниковых	$M_t = \sqrt{m_0^2 + m_1^2} = \sqrt{0,35^2 + 0,35^2} = 0,50$	—

КАРТА-ПЛАН ТЕРРИТОРИИ

Сведения об уточняемых земельных участках

					геодезических измерений (определений)	
н86У	—	—	547255,03	1307058,14	Метод спутниковых геодезических измерений (определений)	$M_t = \sqrt{m_0^2 + m_1^2} = \sqrt{0,35^2 + 0,35^2} = 0,50$

2. Сведения о частях границ уточняемого земельного участка с кадастровым номером 56:08:1802001:596 :

Обозначение части границ		Горизонтальное проложение (S), м	Описание прохождения части границ	Сведения о согласовании местоположения границ(согласовано/спорное)
от т.	до т.			
1	2	3	4	5
н86У	н87У	27,48	—	—
н87У	167	10,51	—	—
167	166	37,43	—	—
166	165	6,12	—	—
165	164	0,99	—	—
164	163	10,06	—	—
163	160	27,07	—	—
160	161	9,19	—	—
161	162	1,12	—	—
162	н86У	55,09	—	—

3. Сведения о характеристиках уточняемого земельного участка с кадастровым номером 56:08:1802001:596 :

№ п/п	Наименование характеристик земельного участка	Значение характеристики
1	2	3
1.	Адрес земельного участка	—
1.1.	Сведения о местоположении земельного участка (при отсутствии адреса) в структурированном в соответствии с федеральной информационной адресной системой виде	Российская Федерация, Оренбургская обл., Бузулукский р-н, с. Новая Елшанка, ул. Центральная
1.2.	Дополнительные сведения о местоположении земельного участка	124
2.	Площадь земельного участка ± величина погрешности определения(вычисления) площади ($P \pm \Delta P$), м ²	1766±14
3.	Формула, примененная для вычисления предельной погрешности определения площади земельного участка, с подставленными значениями и итоговые (вычисленные) значения (ΔP), м ²	$\Delta P = 3,5 \cdot M_t \cdot \sqrt{P_{\text{док}}} = 3,5 \cdot 0,10 \cdot \sqrt{1500} = 14$

КАРТА-ПЛАН ТЕРРИТОРИИ**Сведения об уточняемых земельных участках**

1	2	3
4.	Площадь земельного участка согласно сведениям Единого государственного реестра недвижимости (Ркад), м ²	1500
5.	Оценка расхождения Р и Ркад (Р – Ркад), м ²	266
6.	Предельный минимальный и максимальный размеры земельного участка (Рмин и Рмакс), м ²	Рмин=1000, Рмакс=5000
7.	Вид (виды) разрешенного использования	для ведения личного подсобного хозяйства
7.1.	Дополнительные сведения об использовании земельного участка	—
8.	Кадастровый или иной государственный учетный номер (инвентарный) здания, сооружения, объекта незавершенного строительства, расположенного на земельном участке	56:08:1802001:387
9.	Сведения о земельных участках (землях общего пользования, территории общего пользования), посредством которых обеспечивается доступ	—
10.	Иные сведения	Границы земельного участка с кадастровым номером 56:08:1802001:596 , с местоположением: Российская Федерация, Оренбургская обл., Бузулукский р-н, с. Новая Елшанка, ул. Центральная, 124, не установлены в соответствии с требованиями земельного законодательства. Местоположение характерных точек границ земельного участка определено по результатам проведенной геодезической съемки, с учетом их фактического расположения на местности, с применением Правил землепользования и застройки МО Палимовский сельсовет Бузулукского района Оренбургской области от 09.06.2022 № 105 (с изменениями и дополнениями). Ограничение прав и обременение объекта недвижимости не зарегистрировано.

4. Пояснения к сведениям об уточняемом земельном участке с кадастровым номером 56:08:1802001:596 :**1.****1. Сведения о характерных точках границы уточняемого земельного участка с кадастровым номером 56:08:1802001:698 :**

КАРТА-ПЛАН ТЕРРИТОРИИ

Сведения об уточняемых земельных участках

Система координат МСК-субъект 56					Зона № —		
Обозначение характерных точек границ	Координаты, м				Метод определения координат	Формулы, примененные для расчета средней квадратической погрешности определения координат характерных точек границ (M _t), с подставленными в такие формулы значениями и итоговые (вычисленные) значения M _t , м	Описание закрепления точки
	содержатся в Едином государственном реестре недвижимости		определены в результате выполнения комплексных кадастровых работ				
	X	Y	X	Y			
1	2	3	4	5	6	7	8
н78У	—	—	547437,46	1307885,26	Метод спутниковых геодезических измерений (определений)	$M_t = \sqrt{m_0^2 + m_1^2} = \sqrt{0,35^2 + 0,35^2} = 0,50$	—
н79У	—	—	547445,40	1307901,25	Метод спутниковых геодезических измерений (определений)	$M_t = \sqrt{m_0^2 + m_1^2} = \sqrt{0,35^2 + 0,35^2} = 0,50$	—
н80У	—	—	547436,77	1307905,37	Метод спутниковых геодезических измерений (определений)	$M_t = \sqrt{m_0^2 + m_1^2} = \sqrt{0,35^2 + 0,35^2} = 0,50$	—
н81У	—	—	547439,44	1307910,03	Метод спутниковых геодезических измерений (определений)	$M_t = \sqrt{m_0^2 + m_1^2} = \sqrt{0,35^2 + 0,35^2} = 0,50$	—
142	—	—	547441,92	1307916,81	Метод спутниковых геодезических измерений (определений)	$M_t = \sqrt{m_0^2 + m_1^2} = \sqrt{0,35^2 + 0,35^2} = 0,50$	—

КАРТА-ПЛАН ТЕРРИТОРИИ

Сведения об уточняемых земельных участках

143	—	—	547394,22	1307937,68	Метод спутниковых геодезических измерений (определений)	$M_t = \sqrt{m_0^2 + m_1^2} = \sqrt{0,35^2 + 0,35^2} = 0,50$	—
141	—	—	547392,34	1307938,50	Метод спутниковых геодезических измерений (определений)	$M_t = \sqrt{m_0^2 + m_1^2} = \sqrt{0,35^2 + 0,35^2} = 0,50$	—
140	—	—	547379,39	1307912,02	Метод спутниковых геодезических измерений (определений)	$M_t = \sqrt{m_0^2 + m_1^2} = \sqrt{0,35^2 + 0,35^2} = 0,50$	—
н82У	—	—	547420,14	1307892,71	Метод спутниковых геодезических измерений (определений)	$M_t = \sqrt{m_0^2 + m_1^2} = \sqrt{0,35^2 + 0,35^2} = 0,50$	—
н78У	—	—	547437,46	1307885,26	Метод спутниковых геодезических измерений (определений)	$M_t = \sqrt{m_0^2 + m_1^2} = \sqrt{0,35^2 + 0,35^2} = 0,50$	—

2. Сведения о частях границ уточняемого земельного участка с кадастровым номером 56:08:1802001:698 :

Обозначение части границ		Горизонтальное проложение (S), м	Описание прохождения части границ	Сведения о согласовании местоположения границ(согласовано/спорное)
от т.	до т.			
1	2	3	4	5
н78У	н79У	17,85	—	—
н79У	н80У	9,56	—	—
н80У	н81У	5,37	—	—
н81У	142	7,22	—	—
142	143	52,07	—	—
143	141	2,05	—	—
141	140	29,48	—	—

КАРТА-ПЛАН ТЕРРИТОРИИ

Сведения об уточняемых земельных участках

140	н82У	45,09	—	—
н82У	н78У	18,85	—	—

3. Сведения о характеристиках уточняемого земельного участка с кадастровым номером 56:08:1802001:698 :

№ п/п	Наименование характеристик земельного участка	Значение характеристики
1	2	3
1.	Адрес земельного участка	—
1.1.	Сведения о местоположении земельного участка (при отсутствии адреса) в структурированном в соответствии с федеральной информационной адресной системой виде	Российская Федерация, Оренбургская обл., Бузулукский р-н, с. Новая Елшанка, ул. Центральная
1.2.	Дополнительные сведения о местоположении земельного участка	39
2.	Площадь земельного участка ± величина погрешности определения(вычисления) площади ($P \pm \Delta P$), м ²	1821±14
3.	Формула, примененная для вычисления предельной погрешности определения площади земельного участка, с подставленными значениями и итоговые (вычисленные) значения (ΔP), м ²	$\Delta P = 3,5 \cdot M_t \cdot \sqrt{P_{\text{док}}} = 3,5 \cdot 0,10 \cdot \sqrt{1500} = 14$
4.	Площадь земельного участка согласно сведениям Единого государственного реестра недвижимости ($P_{\text{кад}}$), м ²	1500
5.	Оценка расхождения P и $P_{\text{кад}}$ ($P - P_{\text{кад}}$), м ²	321
6.	Предельный минимальный и максимальный размеры земельного участка ($P_{\text{мин}}$ и $P_{\text{макс}}$), м ²	$P_{\text{мин}}=1000$, $P_{\text{макс}}=5000$
7.	Вид (виды) разрешенного использования	земельный участок, предоставленный для ведения личного подсобного хозяйства
7.1.	Дополнительные сведения об использовании земельного участка	—
8.	Кадастровый или иной государственный учетный номер (инвентарный) здания, сооружения, объекта незавершенного строительства, расположенного на земельном участке	—
9.	Сведения о земельных участках (землях общего пользования, территории общего пользования), посредством которых обеспечивается доступ	—
10.	Иные сведения	Границы земельного участка с кадастровым номером 56:08:1802001:698 , с местоположением: Российская Федерация, Оренбургская обл., Бузулукский р-н, с. Новая Елшанка, ул. Центральная, 39, не установлены в соответствии с требованиями земельного законодательства. Местоположение характерных точек границ земельного участка определено по результатам проведенной геодезической съемки, с учетом их фактического расположения на местности, с применением Правил землепользования и застройки МО

КАРТА-ПЛАН ТЕРРИТОРИИ**Сведения об уточняемых земельных участках**

1	2	3
		Палимовский сельсовет Бузулукского района Оренбургской области от 09.06.2022 № 105 (с изменениями и дополнениями). Ограничение прав и обременение объекта недвижимости не зарегистрировано.

4. Пояснения к сведениям об уточняемом земельном участке с кадастровым номером 56:08:1802001:698 :

1.	
----	--

КАРТА-ПЛАН ТЕРРИТОРИИ

Сведения об уточняемых земельных участках, необходимые для исправления реестровых ошибок в сведениях о местоположении их границ

1. Сведения о характерных точках границ уточняемого земельного участка с кадастровым номером 56:08:1802001:7

Система координат МСК-субъект 56					Зона № —		
Обозначение характерных точек границ	Координаты, м				Метод определения координат	Формулы, примененные для расчета средней квадратической погрешности определения координат характерных точек границ (M_t), с подставленными в такие формулы значениями и итоговые (вычисленные) значения M_t , м	Описание закрепления точки
	содержатся в Едином государственном реестре недвижимости		определены в результате выполнения комплексных кадастровых работ				
	X	Y	X	Y			
1	2	3	4	5	6	7	8
н102У	—	—	547250,84	1306572,52	Метод спутниковых геодезических измерений (определений)	$M_t = \sqrt{m_0^2 + m_1^2} = \sqrt{0,35^2 + 0,35^2} = 0,50$	—
н103У	—	—	547252,89	1306574,23	Метод спутниковых геодезических измерений (определений)	$M_t = \sqrt{m_0^2 + m_1^2} = \sqrt{0,35^2 + 0,35^2} = 0,50$	—
н104У	—	—	547262,36	1306582,16	Метод спутниковых геодезических измерений (определений)	$M_t = \sqrt{m_0^2 + m_1^2} = \sqrt{0,35^2 + 0,35^2} = 0,50$	—
н105У	—	—	547265,95	1306585,40	Метод спутниковых геодезических измерений (определений)	$M_t = \sqrt{m_0^2 + m_1^2} = \sqrt{0,35^2 + 0,35^2} = 0,50$	—
н106У	—	—	547276,15	1306594,32	Метод спутниковых геодезических измерений	$M_t = \sqrt{m_0^2 + m_1^2} = \sqrt{0,35^2 + 0,35^2} = 0,50$	—

КАРТА-ПЛАН ТЕРРИТОРИИ

Сведения об уточняемых земельных участках, необходимые для исправления реестровых ошибок в сведениях о местоположении их границ

					(определений)		
н107У	—	—	547258,71	1306608,08	Метод спутниковых геодезических измерений (определений)	$M_t = \sqrt{m_0^2 + m_1^2} = \sqrt{0,35^2 + 0,35^2} = 0,50$	—
н108У	—	—	547246,67	1306599,49	Метод спутниковых геодезических измерений (определений)	$M_t = \sqrt{m_0^2 + m_1^2} = \sqrt{0,35^2 + 0,35^2} = 0,50$	—
н109У	—	—	547235,90	1306590,70	Метод спутниковых геодезических измерений (определений)	$M_t = \sqrt{m_0^2 + m_1^2} = \sqrt{0,35^2 + 0,35^2} = 0,50$	—
н110У	—	—	547225,45	1306581,93	Метод спутниковых геодезических измерений (определений)	$M_t = \sqrt{m_0^2 + m_1^2} = \sqrt{0,35^2 + 0,35^2} = 0,50$	—
н111У	—	—	547223,79	1306578,94	Метод спутниковых геодезических измерений (определений)	$M_t = \sqrt{m_0^2 + m_1^2} = \sqrt{0,35^2 + 0,35^2} = 0,50$	—
н112У	—	—	547218,52	1306574,96	Метод спутниковых геодезических измерений (определений)	$M_t = \sqrt{m_0^2 + m_1^2} = \sqrt{0,35^2 + 0,35^2} = 0,50$	—
н113У	—	—	547208,10	1306566,56	Метод спутниковых геодезических измерений (определений)	$M_t = \sqrt{m_0^2 + m_1^2} = \sqrt{0,35^2 + 0,35^2} = 0,50$	—

КАРТА-ПЛАН ТЕРРИТОРИИ

Сведения об уточняемых земельных участках, необходимые для исправления реестровых ошибок в сведениях о местоположении их границ

н114У	—	—	547212,19	1306561,42	Метод спутниковых геодезических измерений (определений)	$M_t = \sqrt{m_0^2 + m_1^2} = \sqrt{0,35^2 + 0,35^2} = 0,50$	—
н115У	—	—	547217,61	1306555,01	Метод спутниковых геодезических измерений (определений)	$M_t = \sqrt{m_0^2 + m_1^2} = \sqrt{0,35^2 + 0,35^2} = 0,50$	—
н116У	—	—	547222,91	1306558,85	Метод спутниковых геодезических измерений (определений)	$M_t = \sqrt{m_0^2 + m_1^2} = \sqrt{0,35^2 + 0,35^2} = 0,50$	—
н117У	—	—	547225,53	1306555,64	Метод спутниковых геодезических измерений (определений)	$M_t = \sqrt{m_0^2 + m_1^2} = \sqrt{0,35^2 + 0,35^2} = 0,50$	—
н118У	—	—	547228,49	1306551,43	Метод спутниковых геодезических измерений (определений)	$M_t = \sqrt{m_0^2 + m_1^2} = \sqrt{0,35^2 + 0,35^2} = 0,50$	—
н119У	—	—	547233,48	1306555,21	Метод спутниковых геодезических измерений (определений)	$M_t = \sqrt{m_0^2 + m_1^2} = \sqrt{0,35^2 + 0,35^2} = 0,50$	—
н120У	—	—	547236,96	1306556,83	Метод спутниковых геодезических измерений (определений)	$M_t = \sqrt{m_0^2 + m_1^2} = \sqrt{0,35^2 + 0,35^2} = 0,50$	—

КАРТА-ПЛАН ТЕРРИТОРИИ

Сведения об уточняемых земельных участках, необходимые для исправления реестровых ошибок в сведениях о местоположении их границ

н121У	—	—	547239,66	1306559,98	Метод спутниковых геодезических измерений (определений)	$M_t = \sqrt{m_0^2 + m_1^2} = \sqrt{0,35^2 + 0,35^2} = 0,50$	—
н122У	—	—	547241,88	1306561,84	Метод спутниковых геодезических измерений (определений)	$M_t = \sqrt{m_0^2 + m_1^2} = \sqrt{0,35^2 + 0,35^2} = 0,50$	—
н123У	—	—	547246,89	1306567,22	Метод спутниковых геодезических измерений (определений)	$M_t = \sqrt{m_0^2 + m_1^2} = \sqrt{0,35^2 + 0,35^2} = 0,50$	—
н124У	—	—	547248,64	1306569,92	Метод спутниковых геодезических измерений (определений)	$M_t = \sqrt{m_0^2 + m_1^2} = \sqrt{0,35^2 + 0,35^2} = 0,50$	—
н102У	—	—	547250,84	1306572,52	Метод спутниковых геодезических измерений (определений)	$M_t = \sqrt{m_0^2 + m_1^2} = \sqrt{0,35^2 + 0,35^2} = 0,50$	—

2. Сведения о частях границ уточняемого земельного участка с кадастровым номером 56:08:1802001:7

Обозначение части границ		Горизонтальное проложение (S), м	Описание прохождения части границ	Сведения о согласовании местоположения границ(согласовано/спорное)
от т.	до т.			
1	2	3	4	5
н102У	н103У	2,67	—	—
н103У	н104У	12,35	—	—
н104У	н105У	4,84	—	—
н105У	н106У	13,55	—	—
н106У	н107У	22,21	—	—
н107У	н108У	14,79	—	—

КАРТА-ПЛАН ТЕРРИТОРИИ

Сведения об уточняемых земельных участках, необходимые для исправления реестровых ошибок в сведениях о местоположении их границ

н108У	н109У	13,90	—	—
н109У	н110У	13,64	—	—
н110У	н111У	3,42	—	—
н111У	н112У	6,60	—	—
н112У	н113У	13,38	—	—
н113У	н114У	6,57	—	—
н114У	н115У	8,39	—	—
н115У	н116У	6,54	—	—
н116У	н117У	4,14	—	—
н117У	н118У	5,15	—	—
н118У	н119У	6,26	—	—
н119У	н120У	3,84	—	—
н120У	н121У	4,15	—	—
н121У	н122У	2,90	—	—
н122У	н123У	7,35	—	—
н123У	н124У	3,22	—	—
н124У	н102У	3,41	—	—

3. Характеристики уточняемого земельного участка с кадастровым номером 56:08:1802001:7

№ п/п	Наименование характеристик земельного участка	Значение характеристики
1	2	3
1.	Адрес земельного участка	—
1.1.	Сведения о местоположении земельного участка (при отсутствии адреса) в структурированном в соответствии с федеральной информационной адресной системой виде	Местоположение установлено относительно ориентира, расположение которого относительно участка не определено. Почтовый адрес ориентира: Оренбургская обл, р-н Бузулукский, рзд Елшанка, ул Железнодорожная,17.
1.2.	Дополнительные сведения о местоположении земельного участка	—
2.	Площадь земельного участка ± величина погрешности определения(вычисления) площади ($P \pm \Delta P$), м ²	1567±14
3.	Формула, примененная для вычисления предельной погрешности определения площади земельного участка, с подставленными значениями и итоговые (вычисленные) значения (ΔP), м ²	$\Delta P = 3,5 \cdot M_t \cdot \sqrt{P_{\text{док}}} = 3,5 \cdot 0,10 \cdot \sqrt{1500} = 14$
4.	Площадь земельного участка согласно сведениям Единого государственного реестра недвижимости ($P_{\text{кад}}$), м ²	1500
5.	Оценка расхождения P и $P_{\text{кад}}$ ($P - P_{\text{кад}}$), м ²	67

КАРТА-ПЛАН ТЕРРИТОРИИ

Сведения об уточняемых земельных участках, необходимые для исправления реестровых ошибок в сведениях о местоположении их границ

253	—	—	547098,63	1306845,25	Метод спутниковых геодезических измерений (определений)	$M_t = \sqrt{m_0^2 + m_1^2} = \sqrt{0,35^2 + 0,35^2} = 0,50$	—
н21У	—	—	547100,58	1306852,79	Метод спутниковых геодезических измерений (определений)	$M_t = \sqrt{m_0^2 + m_1^2} = \sqrt{0,35^2 + 0,35^2} = 0,50$	—
н22У	—	—	547105,01	1306851,55	Метод спутниковых геодезических измерений (определений)	$M_t = \sqrt{m_0^2 + m_1^2} = \sqrt{0,35^2 + 0,35^2} = 0,50$	—
14	—	—	547108,59	1306867,11	Метод спутниковых геодезических измерений (определений)	$M_t = \sqrt{m_0^2 + m_1^2} = \sqrt{0,35^2 + 0,35^2} = 0,50$	—
16	—	—	547104,76	1306868,25	Метод спутниковых геодезических измерений (определений)	$M_t = \sqrt{m_0^2 + m_1^2} = \sqrt{0,35^2 + 0,35^2} = 0,50$	—
15	—	—	547081,52	1306875,25	Метод спутниковых геодезических измерений (определений)	$M_t = \sqrt{m_0^2 + m_1^2} = \sqrt{0,35^2 + 0,35^2} = 0,50$	—
254	—	—	547049,75	1306884,80	Метод спутниковых геодезических измерений (определений)	$M_t = \sqrt{m_0^2 + m_1^2} = \sqrt{0,35^2 + 0,35^2} = 0,50$	—

КАРТА-ПЛАН ТЕРРИТОРИИ

Сведения об уточняемых земельных участках, необходимые для исправления реестровых ошибок в сведениях о местоположении их границ

13	—	—	547045,94	1306856,71	Метод спутниковых геодезических измерений (определений)	$M_t = \sqrt{m_0^2 + m_1^2} = \sqrt{0,35^2 + 0,35^2} = 0,50$	—
17	—	—	547045,57	1306855,31	Метод спутниковых геодезических измерений (определений)	$M_t = \sqrt{m_0^2 + m_1^2} = \sqrt{0,35^2 + 0,35^2} = 0,50$	—
253	—	—	547098,63	1306845,25	Метод спутниковых геодезических измерений (определений)	$M_t = \sqrt{m_0^2 + m_1^2} = \sqrt{0,35^2 + 0,35^2} = 0,50$	—

2. Сведения о частях границ уточняемого земельного участка с кадастровым номером 56:08:1802001:11

Обозначение части границ		Горизонтальное проложение (S), м	Описание прохождения части границ	Сведения о согласовании местоположения границ (согласовано/спорное)
от т.	до т.			
1	2	3	4	5
253	н21У	7,79	—	—
н21У	н22У	4,60	—	—
н22У	14	15,97	—	—
14	16	4,00	—	—
16	15	24,27	—	—
15	254	33,17	—	—
254	13	28,35	—	—
13	17	1,45	—	—
17	253	54,01	—	—

3. Характеристики уточняемого земельного участка с кадастровым номером 56:08:1802001:11

№ п/п	Наименование характеристик земельного участка	Значение характеристики
1	2	3
1.	Адрес земельного участка	—
1.1.	Сведения о местоположении земельного участка (при отсутствии адреса) в структурированном в соответствии с федеральной информационной	Оренбургская обл, р-н Бузулукский, с Новая Елшанка, ул Центральная, № 109

КАРТА-ПЛАН ТЕРРИТОРИИ

Сведения об уточняемых земельных участках, необходимые для исправления реестровых ошибок в сведениях о местоположении их границ

1	2	3
	адресной системой виде	
1.2.	Дополнительные сведения о местоположении земельного участка	—
2.	Площадь земельного участка ± величина погрешности определения(вычисления) площади ($P \pm \Delta P$), м ²	1552±12
3.	Формула, примененная для вычисления предельной погрешности определения площади земельного участка, с подставленными значениями и итоговые (вычисленные) значения (ΔP), м ²	$\Delta P = 3,5 \cdot M_t \cdot \sqrt{P_{\text{док}}} = 3,5 \cdot 0,10 \cdot \sqrt{1200} = 12$
4.	Площадь земельного участка согласно сведениям Единого государственного реестра недвижимости ($P_{\text{кад}}$), м ²	1200
5.	Оценка расхождения P и $P_{\text{кад}}$ ($P - P_{\text{кад}}$), м ²	352
6.	Предельный минимальный и максимальный размеры земельного участка ($P_{\text{мин}}$ и $P_{\text{макс}}$), м ²	$P_{\text{мин}}=500$, $P_{\text{макс}}=2000$
7.	Кадастровый или иной государственный учетный номер (инвентарный) здания, сооружения, объекта незавершенного строительства, расположенного на земельном участке	—
8.	Вид (виды) разрешенного использования	земли под индивидуальными жилыми домами
8.1.	Дополнительные сведения об использовании земельного участка	—
9.	Сведения о земельных участках (землях общего пользования, территории общего пользования), посредством которых обеспечивается доступ	—
10.	Иные сведения	Границы земельного участка с кадастровым номером 56:08:1802001:11, в сведениях ЕГРН содержатся с реестровой ошибкой. Местоположение характерных точек границ земельного участка определено по результатам проведенной геодезической съемки, с учетом их фактического расположения на местности, с применением Правил землепользования и застройки МО Палимовский сельсовет Бузулукского района Оренбургской области от 09.06.2022 № 105 (с изменениями и дополнениями). Ограничение прав и обременение объекта недвижимости не зарегистрировано.

4. Пояснения к сведениям об уточняемом земельном участке с кадастровым номером 56:08:1802001:11 :

1.

1. Сведения о характерных точках границ уточняемого земельного участка с кадастровым номером 56:08:1802001:15

Система координат МСК-субъект 56

Зона № —

КАРТА-ПЛАН ТЕРРИТОРИИ

Сведения об уточняемых земельных участках, необходимые для исправления реестровых ошибок в сведениях о местоположении их границ

Обозначение характерных точек границ	Координаты, м				Метод определения координат	Формулы, примененные для расчета средней квадратической погрешности определения координат характерных точек границ (M_t), с подставленными в такие формулы значениями и итоговые (вычисленные) значения M_t , м	Описание закрепления точки
	содержатся в Едином государственном реестре недвижимости		определены в результате выполнения комплексных кадастровых работ				
	X	Y	X	Y			
1	2	3	4	5	6	7	8
195	—	—	547394,37	1306318,38	Метод спутниковых геодезических измерений (определений)	$M_t = \sqrt{m_0^2 + m_1^2} = \sqrt{0,35^2 + 0,35^2} = 0,50$	—
240	—	—	547416,38	1306332,67	Метод спутниковых геодезических измерений (определений)	$M_t = \sqrt{m_0^2 + m_1^2} = \sqrt{0,35^2 + 0,35^2} = 0,50$	—
241	—	—	547427,51	1306339,91	Метод спутниковых геодезических измерений (определений)	$M_t = \sqrt{m_0^2 + m_1^2} = \sqrt{0,35^2 + 0,35^2} = 0,50$	—
н98У	—	—	547418,28	1306355,55	Метод спутниковых геодезических измерений (определений)	$M_t = \sqrt{m_0^2 + m_1^2} = \sqrt{0,35^2 + 0,35^2} = 0,50$	—
197	—	—	547406,36	1306348,45	Метод спутниковых геодезических измерений (определений)	$M_t = \sqrt{m_0^2 + m_1^2} = \sqrt{0,35^2 + 0,35^2} = 0,50$	—

КАРТА-ПЛАН ТЕРРИТОРИИ

Сведения об уточняемых земельных участках, необходимые для исправления реестровых ошибок в сведениях о местоположении их границ

196	—	—	547377,91	1306331,29	Метод спутниковых геодезических измерений (определений)	$M_t = \sqrt{m_0^2 + m_1^2} = \sqrt{0,35^2 + 0,35^2} = 0,50$	—
204	—	—	547363,08	1306322,25	Метод спутниковых геодезических измерений (определений)	$M_t = \sqrt{m_0^2 + m_1^2} = \sqrt{0,35^2 + 0,35^2} = 0,50$	—
203	—	—	547361,41	1306321,13	Метод спутниковых геодезических измерений (определений)	$M_t = \sqrt{m_0^2 + m_1^2} = \sqrt{0,35^2 + 0,35^2} = 0,50$	—
202	—	—	547364,10	1306317,71	Метод спутниковых геодезических измерений (определений)	$M_t = \sqrt{m_0^2 + m_1^2} = \sqrt{0,35^2 + 0,35^2} = 0,50$	—
201	—	—	547362,59	1306316,67	Метод спутниковых геодезических измерений (определений)	$M_t = \sqrt{m_0^2 + m_1^2} = \sqrt{0,35^2 + 0,35^2} = 0,50$	—
200	—	—	547361,06	1306315,03	Метод спутниковых геодезических измерений (определений)	$M_t = \sqrt{m_0^2 + m_1^2} = \sqrt{0,35^2 + 0,35^2} = 0,50$	—
199	—	—	547358,51	1306313,56	Метод спутниковых геодезических измерений (определений)	$M_t = \sqrt{m_0^2 + m_1^2} = \sqrt{0,35^2 + 0,35^2} = 0,50$	—

КАРТА-ПЛАН ТЕРРИТОРИИ

Сведения об уточняемых земельных участках, необходимые для исправления реестровых ошибок в сведениях о местоположении их границ

198	—	—	547356,17	1306311,94	Метод спутниковых геодезических измерений (определений)	$M_t = \sqrt{m_0^2 + m_1^2} = \sqrt{0,35^2 + 0,35^2} = 0,50$	—
н96У	—	—	547358,27	1306308,09	Метод спутниковых геодезических измерений (определений)	$M_t = \sqrt{m_0^2 + m_1^2} = \sqrt{0,35^2 + 0,35^2} = 0,50$	—
н97У	—	—	547354,84	1306305,92	Метод спутниковых геодезических измерений (определений)	$M_t = \sqrt{m_0^2 + m_1^2} = \sqrt{0,35^2 + 0,35^2} = 0,50$	—
193	—	—	547359,81	1306297,53	Метод спутниковых геодезических измерений (определений)	$M_t = \sqrt{m_0^2 + m_1^2} = \sqrt{0,35^2 + 0,35^2} = 0,50$	—
194	—	—	547378,46	1306308,69	Метод спутниковых геодезических измерений (определений)	$M_t = \sqrt{m_0^2 + m_1^2} = \sqrt{0,35^2 + 0,35^2} = 0,50$	—
192	—	—	547379,52	1306309,32	Метод спутниковых геодезических измерений (определений)	$M_t = \sqrt{m_0^2 + m_1^2} = \sqrt{0,35^2 + 0,35^2} = 0,50$	—
195	—	—	547394,37	1306318,38	Метод спутниковых геодезических измерений (определений)	$M_t = \sqrt{m_0^2 + m_1^2} = \sqrt{0,35^2 + 0,35^2} = 0,50$	—

КАРТА-ПЛАН ТЕРРИТОРИИ

Сведения об уточняемых земельных участках, необходимые для исправления реестровых ошибок в сведениях о местоположении их границ

2. Сведения о частях границ уточняемого земельного участка с кадастровым номером 56:08:1802001:15

Обозначение части границ		Горизонтальное проложение (S), м	Описание прохождения части границ	Сведения о согласовании местоположения границ(согласовано/спорное)
от т.	до т.			
1	2	3	4	5
195	240	26,24	—	—
240	241	13,28	—	—
241	н98У	18,16	—	—
н98У	197	13,87	—	—
197	196	33,22	—	—
196	204	17,37	—	—
204	203	2,01	—	—
203	202	4,35	—	—
202	201	1,83	—	—
201	200	2,24	—	—
200	199	2,94	—	—
199	198	2,85	—	—
198	н96У	4,39	—	—
н96У	н97У	4,06	—	—
н97У	193	9,75	—	—
193	194	21,73	—	—
194	192	1,23	—	—
192	195	17,40	—	—

3. Характеристики уточняемого земельного участка с кадастровым номером 56:08:1802001:15

№ п/п	Наименование характеристик земельного участка	Значение характеристики
1	2	3
1.	Адрес земельного участка	—
1.1.	Сведения о местоположении земельного участка (при отсутствии адреса) в структурированном в соответствии с федеральной информационной адресной системой виде	Оренбургская обл, р-н Бузулукский, рзд Елшанка, ул Железнодорожная, №39-41
1.2.	Дополнительные сведения о местоположении земельного участка	—
2.	Площадь земельного участка ± величина погрешности определения(вычисления) площади ($P \pm \Delta P$), м ²	1448±13
3.	Формула, примененная для вычисления предельной погрешности	$\Delta P = 3,5 \cdot M_t \cdot \sqrt{P_{\text{док}}} = 3,5 \cdot 0,10 \cdot \sqrt{1423} = 13$

КАРТА-ПЛАН ТЕРРИТОРИИ

Сведения об уточняемых земельных участках, необходимые для исправления реестровых ошибок в сведениях о местоположении их границ

1	2	3
	определения площади земельного участка, с подставленными значениями и итоговые (вычисленные) значения (ΔP), м ²	
4.	Площадь земельного участка согласно сведениям Единого государственного реестра недвижимости (Ркад), м ²	1423
5.	Оценка расхождения P и Ркад (P – Ркад), м ²	25
6.	Предельный минимальный и максимальный размеры земельного участка (Рмин и Рмакс), м ²	Рмин=500, Рмакс=2000
7.	Кадастровый или иной государственный учетный номер (инвентарный) здания, сооружения, объекта незавершенного строительства, расположенного на земельном участке	56:08:1802001:461
8.	Вид (виды) разрешенного использования	земли под индивидуальными жилыми домами
8.1.	Дополнительные сведения об использовании земельного участка	—
9.	Сведения о земельных участках (землях общего пользования, территории общего пользования), посредством которых обеспечивается доступ	—
10.	Иные сведения	Границы земельного участка с кадастровым номером 56:08:1802001:15, в сведениях ЕГРН содержатся с реестровой ошибкой. Местоположение характерных точек границ земельного участка определено по результатам проведенной геодезической съемки, с учетом их фактического расположения на местности, с применением Правил землепользования и застройки МО Палимовский сельсовет Бузулукского района Оренбургской области от 09.06.2022 № 105 (с изменениями и дополнениями). Ограничение прав и обременение объекта недвижимости не зарегистрировано.

4. Пояснения к сведениям об уточняемом земельном участке с кадастровым номером 56:08:1802001:15 :

1.	
----	--

1. Сведения о характерных точках границ уточняемого земельного участка с кадастровым номером 56:08:1802001:20

Система координат МСК-субъект 56

Зона № —

КАРТА-ПЛАН ТЕРРИТОРИИ

Сведения об уточняемых земельных участках, необходимые для исправления реестровых ошибок в сведениях о местоположении их границ

Обозначение характерных точек границ	Координаты, м				Метод определения координат	Формулы, примененные для расчета средней квадратической погрешности определения координат характерных точек границ (M_t), с подставленными в такие формулы значениями и итоговые (вычисленные) значения M_t , м	Описание закрепления точки
	содержатся в Едином государственном реестре недвижимости		определены в результате выполнения комплексных кадастровых работ				
	X	Y	X	Y			
1	2	3	4	5	6	7	8
н26У	—	—	547538,26	1308116,67	Метод спутниковых геодезических измерений (определений)	$M_t = \sqrt{m_0^2 + m_1^2} = \sqrt{0,35^2 + 0,35^2} = 0,50$	—
32	—	—	547550,40	1308140,86	Метод спутниковых геодезических измерений (определений)	$M_t = \sqrt{m_0^2 + m_1^2} = \sqrt{0,35^2 + 0,35^2} = 0,50$	—
37	—	—	547543,94	1308144,68	Метод спутниковых геодезических измерений (определений)	$M_t = \sqrt{m_0^2 + m_1^2} = \sqrt{0,35^2 + 0,35^2} = 0,50$	—
36	—	—	547535,22	1308149,85	Метод спутниковых геодезических измерений (определений)	$M_t = \sqrt{m_0^2 + m_1^2} = \sqrt{0,35^2 + 0,35^2} = 0,50$	—
35	—	—	547535,67	1308150,59	Метод спутниковых геодезических измерений (определений)	$M_t = \sqrt{m_0^2 + m_1^2} = \sqrt{0,35^2 + 0,35^2} = 0,50$	—

КАРТА-ПЛАН ТЕРРИТОРИИ

Сведения об уточняемых земельных участках, необходимые для исправления реестровых ошибок в сведениях о местоположении их границ

34	—	—	547527,87	1308154,93	Метод спутниковых геодезических измерений (определений)	$M_t = \sqrt{m_0^2 + m_1^2} = \sqrt{0,35^2 + 0,35^2} = 0,50$	—
33	—	—	547507,55	1308168,08	Метод спутниковых геодезических измерений (определений)	$M_t = \sqrt{m_0^2 + m_1^2} = \sqrt{0,35^2 + 0,35^2} = 0,50$	—
н27У	—	—	547500,58	1308172,96	Метод спутниковых геодезических измерений (определений)	$M_t = \sqrt{m_0^2 + m_1^2} = \sqrt{0,35^2 + 0,35^2} = 0,50$	—
н28У	—	—	547486,74	1308149,71	Метод спутниковых геодезических измерений (определений)	$M_t = \sqrt{m_0^2 + m_1^2} = \sqrt{0,35^2 + 0,35^2} = 0,50$	—
38	—	—	547493,83	1308144,73	Метод спутниковых геодезических измерений (определений)	$M_t = \sqrt{m_0^2 + m_1^2} = \sqrt{0,35^2 + 0,35^2} = 0,50$	—
39	—	—	547522,85	1308125,76	Метод спутниковых геодезических измерений (определений)	$M_t = \sqrt{m_0^2 + m_1^2} = \sqrt{0,35^2 + 0,35^2} = 0,50$	—
40	—	—	547522,42	1308125,18	Метод спутниковых геодезических измерений (определений)	$M_t = \sqrt{m_0^2 + m_1^2} = \sqrt{0,35^2 + 0,35^2} = 0,50$	—

КАРТА-ПЛАН ТЕРРИТОРИИ

Сведения об уточняемых земельных участках, необходимые для исправления реестровых ошибок в сведениях о местоположении их границ

41	—	—	547533,12	1308119,23	Метод спутниковых геодезических измерений (определений)	$M_t = \sqrt{m_0^2 + m_1^2} = \sqrt{0,35^2 + 0,35^2} = 0,50$	—
н26У	—	—	547538,26	1308116,67	Метод спутниковых геодезических измерений (определений)	$M_t = \sqrt{m_0^2 + m_1^2} = \sqrt{0,35^2 + 0,35^2} = 0,50$	—

2. Сведения о частях границ уточняемого земельного участка с кадастровым номером 56:08:1802001:20

Обозначение части границ		Горизонтальное проложение (S), м	Описание прохождения части границ	Сведения о согласовании местоположения границ (согласовано/спорное)
от т.	до т.			
1	2	3	4	5
н26У	32	27,07	—	—
32	37	7,50	—	—
37	36	10,14	—	—
36	35	0,87	—	—
35	34	8,93	—	—
34	33	24,20	—	—
33	н27У	8,51	—	—
н27У	н28У	27,06	—	—
н28У	38	8,66	—	—
38	39	34,67	—	—
39	40	0,72	—	—
40	41	12,24	—	—
41	н26У	5,74	—	—

3. Характеристики уточняемого земельного участка с кадастровым номером 56:08:1802001:20

№ п/п	Наименование характеристик земельного участка	Значение характеристики
1	2	3
1.	Адрес земельного участка	—
1.1.	Сведения о местоположении земельного участка (при отсутствии адреса) в структурированном в соответствии с федеральной информационной адресной системой виде	Оренбургская обл, р-н Бузулукский, с Новая Елшанка, ул Центральная, № 23

КАРТА-ПЛАН ТЕРРИТОРИИ

Сведения об уточняемых земельных участках, необходимые для исправления реестровых ошибок в сведениях о местоположении их границ

1	2	3
1.2.	Дополнительные сведения о местоположении земельного участка	—
2.	Площадь земельного участка ± величина погрешности определения(вычисления) площади ($P \pm \Delta P$), м ²	1642±14
3.	Формула, примененная для вычисления предельной погрешности определения площади земельного участка, с подставленными значениями и итоговые (вычисленные) значения (ΔP), м ²	$\Delta P = 3,5 \cdot M_t \cdot \sqrt{P_{\text{ДОК}}} = 3,5 \cdot 0,10 \cdot \sqrt{1500} = 14$
4.	Площадь земельного участка согласно сведениям Единого государственного реестра недвижимости ($P_{\text{кад}}$), м ²	1500
5.	Оценка расхождения P и $P_{\text{кад}}$ ($P - P_{\text{кад}}$), м ²	142
6.	Предельный минимальный и максимальный размеры земельного участка ($P_{\text{мин}}$ и $P_{\text{макс}}$), м ²	$P_{\text{мин}}=500, P_{\text{макс}}=2000$
7.	Кадастровый или иной государственный учетный номер (инвентарный) здания, сооружения, объекта незавершенного строительства, расположенного на земельном участке	56:08:1802001:687
8.	Вид (виды) разрешенного использования	земли под индивидуальными жилыми домами
8.1.	Дополнительные сведения об использовании земельного участка	—
9.	Сведения о земельных участках (землях общего пользования, территории общего пользования), посредством которых обеспечивается доступ	—
10.	Иные сведения	Границы земельного участка с кадастровым номером 56:08:1802001:20, в сведениях ЕГРН содержатся с реестровой ошибкой. Местоположение характерных точек границ земельного участка определено по результатам проведенной геодезической съемки, с учетом их фактического расположения на местности, с применением Правил землепользования и застройки МО Палимовский сельсовет Бузулукского района Оренбургской области от 09.06.2022 № 105 (с изменениями и дополнениями). Ограничение прав и обременение объекта недвижимости не зарегистрировано.

4. Пояснения к сведениям об уточняемом земельном участке с кадастровым номером 56:08:1802001:20 :

1.

1. Сведения о характерных точках границ уточняемого земельного участка с кадастровым номером 56:08:1802001:23

Система координат МСК-субъект 56

Зона № —

КАРТА-ПЛАН ТЕРРИТОРИИ

Сведения об уточняемых земельных участках, необходимые для исправления реестровых ошибок в сведениях о местоположении их границ

Обозначение характерных точек границ	Координаты, м				Метод определения координат	Формулы, примененные для расчета средней квадратической погрешности определения координат характерных точек границ (M_t), с подставленными в такие формулы значениями и итоговые (вычисленные) значения M_t , м	Описание закрепления точки
	содержатся в Едином государственном реестре недвижимости		определены в результате выполнения комплексных кадастровых работ				
	X	Y	X	Y			
1	2	3	4	5	6	7	8
н31У	—	—	547326,76	1307383,63	Метод спутниковых геодезических измерений (определений)	$M_t = \sqrt{m_0^2 + m_1^2} = \sqrt{0,35^2 + 0,35^2} = 0,50$	—
63	—	—	547332,64	1307407,13	Метод спутниковых геодезических измерений (определений)	$M_t = \sqrt{m_0^2 + m_1^2} = \sqrt{0,35^2 + 0,35^2} = 0,50$	—
66	—	—	547294,13	1307418,09	Метод спутниковых геодезических измерений (определений)	$M_t = \sqrt{m_0^2 + m_1^2} = \sqrt{0,35^2 + 0,35^2} = 0,50$	—
67	—	—	547287,85	1307419,84	Метод спутниковых геодезических измерений (определений)	$M_t = \sqrt{m_0^2 + m_1^2} = \sqrt{0,35^2 + 0,35^2} = 0,50$	—
68	—	—	547276,60	1307423,09	Метод спутниковых геодезических измерений (определений)	$M_t = \sqrt{m_0^2 + m_1^2} = \sqrt{0,35^2 + 0,35^2} = 0,50$	—

КАРТА-ПЛАН ТЕРРИТОРИИ

Сведения об уточняемых земельных участках, необходимые для исправления реестровых ошибок в сведениях о местоположении их границ

н32У	—	—	547274,20	1307411,87	Метод спутниковых геодезических измерений (определений)	$M_t = \sqrt{m_0^2 + m_1^2} = \sqrt{0,35^2 + 0,35^2} = 0,50$	—
н33У	—	—	547264,84	1307414,80	Метод спутниковых геодезических измерений (определений)	$M_t = \sqrt{m_0^2 + m_1^2} = \sqrt{0,35^2 + 0,35^2} = 0,50$	—
65	—	—	547261,04	1307400,31	Метод спутниковых геодезических измерений (определений)	$M_t = \sqrt{m_0^2 + m_1^2} = \sqrt{0,35^2 + 0,35^2} = 0,50$	—
64	—	—	547280,12	1307395,71	Метод спутниковых геодезических измерений (определений)	$M_t = \sqrt{m_0^2 + m_1^2} = \sqrt{0,35^2 + 0,35^2} = 0,50$	—
н31У	—	—	547326,76	1307383,63	Метод спутниковых геодезических измерений (определений)	$M_t = \sqrt{m_0^2 + m_1^2} = \sqrt{0,35^2 + 0,35^2} = 0,50$	—

2. Сведения о частях границ уточняемого земельного участка с кадастровым номером 56:08:1802001:23

Обозначение части границ		Горизонтальное проложение (S), м	Описание прохождения части границ	Сведения о согласовании местоположения границ(согласовано/спорное)
от т.	до т.			
1	2	3	4	5
н31У	63	24,22	—	—
63	66	40,04	—	—
66	67	6,52	—	—
67	68	11,71	—	—
68	н32У	11,47	—	—
н32У	н33У	9,81	—	—

КАРТА-ПЛАН ТЕРРИТОРИИ

Сведения об уточняемых земельных участках, необходимые для исправления реестровых ошибок в сведениях о местоположении их границ

н33У	65	14,98	—	—
65	64	19,63	—	—
64	н31У	48,18	—	—

3. Характеристики уточняемого земельного участка с кадастровым номером 56:08:1802001:23

№ п/п	Наименование характеристик земельного участка	Значение характеристики
1	2	3
1.	Адрес земельного участка	—
1.1.	Сведения о местоположении земельного участка (при отсутствии адреса) в структурированном в соответствии с федеральной информационной адресной системой виде	обл. Оренбургская, р-н Бузулукский, с. Новая Елшанка, ул. Центральная, дом 98
1.2.	Дополнительные сведения о местоположении земельного участка	—
2.	Площадь земельного участка ± величина погрешности определения (вычисления) площади ($P \pm \Delta P$), м ²	1589±14
3.	Формула, примененная для вычисления предельной погрешности определения площади земельного участка, с подставленными значениями и итоговые (вычисленные) значения (ΔP), м ²	$\Delta P = 3,5 \cdot M_t \cdot \sqrt{P_{\text{док}}} = 3,5 \cdot 0,10 \cdot \sqrt{1500} = 14$
4.	Площадь земельного участка согласно сведениям Единого государственного реестра недвижимости ($P_{\text{кад}}$), м ²	1500
5.	Оценка расхождения P и $P_{\text{кад}}$ ($P - P_{\text{кад}}$), м ²	89
6.	Предельный минимальный и максимальный размеры земельного участка ($P_{\text{мин}}$ и $P_{\text{макс}}$), м ²	$P_{\text{мин}}=1000$, $P_{\text{макс}}=5000$
7.	Кадастровый или иной государственный учетный номер (инвентарный) здания, сооружения, объекта незавершенного строительства, расположенного на земельном участке	56:08:1802001:507
8.	Вид (виды) разрешенного использования	Для ведения личного подсобного хозяйства
8.1.	Дополнительные сведения об использовании земельного участка	—
9.	Сведения о земельных участках (землях общего пользования, территории общего пользования), посредством которых обеспечивается доступ	—
10.	Иные сведения	Границы земельного участка с кадастровым номером 56:08:1802001:23, в сведениях ЕГРН содержатся с реестровой ошибкой. Местоположение характерных точек границ земельного участка определено по результатам проведенной геодезической съемки, с учетом их фактического расположения на местности, с применением Правил землепользования и застройки МО Палимовский сельсовет

КАРТА-ПЛАН ТЕРРИТОРИИ

Сведения об уточняемых земельных участках, необходимые для исправления реестровых ошибок в сведениях о местоположении их границ

1	2	3
		Бузулукского района Оренбургской области от 09.06.2022 № 105 (с изменениями и дополнениями). Ограничение прав и обременение объекта недвижимости не зарегистрировано.

4. Пояснения к сведениям об уточняемом земельном участке с кадастровым номером 56:08:1802001:23 :

1.	
----	--

1. Сведения о характерных точках границ уточняемого земельного участка с кадастровым номером 56:08:1802001:78

Система координат МСК-субъект 56					Зона № —		
Обозначение характерных точек границ	Координаты, м				Метод определения координат	Формулы, примененные для расчета средней квадратической погрешности определения координат характерных точек границ (M _t), с подставленными в такие формулы значениями и итоговые (вычисленные) значения M _t , м	Описание закрепления точки
	содержатся в Едином государственном реестре недвижимости		определены в результате выполнения комплексных кадастровых работ				
	X	Y	X	Y			
1	2	3	4	5	6	7	8
101	—	—	547208,91	1306645,69	Метод спутниковых геодезических измерений (определений)	$M_t = \sqrt{m_0^2 + m_1^2} = \sqrt{0,35^2 + 0,35^2} = 0,50$	—
н50У	—	—	547238,53	1306674,93	Метод спутниковых геодезических измерений (определений)	$M_t = \sqrt{m_0^2 + m_1^2} = \sqrt{0,35^2 + 0,35^2} = 0,50$	—
н51У	—	—	547226,16	1306690,29	Метод спутниковых геодезических измерений (определений)	$M_t = \sqrt{m_0^2 + m_1^2} = \sqrt{0,35^2 + 0,35^2} = 0,50$	—

КАРТА-ПЛАН ТЕРРИТОРИИ

Сведения об уточняемых земельных участках, необходимые для исправления реестровых ошибок в сведениях о местоположении их границ

106	—	—	547194,04	1306662,03	Метод спутниковых геодезических измерений (определений)	$M_t = \sqrt{m_0^2 + m_1^2} = \sqrt{0,35^2 + 0,35^2} = 0,50$	—
105	—	—	547174,59	1306642,12	Метод спутниковых геодезических измерений (определений)	$M_t = \sqrt{m_0^2 + m_1^2} = \sqrt{0,35^2 + 0,35^2} = 0,50$	—
104	—	—	547159,37	1306627,94	Метод спутниковых геодезических измерений (определений)	$M_t = \sqrt{m_0^2 + m_1^2} = \sqrt{0,35^2 + 0,35^2} = 0,50$	—
н52У	—	—	547155,53	1306624,45	Метод спутниковых геодезических измерений (определений)	$M_t = \sqrt{m_0^2 + m_1^2} = \sqrt{0,35^2 + 0,35^2} = 0,50$	—
н53У	—	—	547155,88	1306623,95	Метод спутниковых геодезических измерений (определений)	$M_t = \sqrt{m_0^2 + m_1^2} = \sqrt{0,35^2 + 0,35^2} = 0,50$	—
н54У	—	—	547153,81	1306621,82	Метод спутниковых геодезических измерений (определений)	$M_t = \sqrt{m_0^2 + m_1^2} = \sqrt{0,35^2 + 0,35^2} = 0,50$	—
103	—	—	547168,57	1306606,25	Метод спутниковых геодезических измерений (определений)	$M_t = \sqrt{m_0^2 + m_1^2} = \sqrt{0,35^2 + 0,35^2} = 0,50$	—

КАРТА-ПЛАН ТЕРРИТОРИИ

Сведения об уточняемых земельных участках, необходимые для исправления реестровых ошибок в сведениях о местоположении их границ

102	—	—	547197,11	1306634,22	Метод спутниковых геодезических измерений (определений)	$M_t = \sqrt{m_0^2 + m_1^2} = \sqrt{0,35^2 + 0,35^2} = 0,50$	—
101	—	—	547208,91	1306645,69	Метод спутниковых геодезических измерений (определений)	$M_t = \sqrt{m_0^2 + m_1^2} = \sqrt{0,35^2 + 0,35^2} = 0,50$	—

2. Сведения о частях границ уточняемого земельного участка с кадастровым номером 56:08:1802001:78

Обозначение части границ		Горизонтальное проложение (S), м	Описание прохождения части границ	Сведения о согласовании местоположения границ (согласовано/спорное)
от т.	до т.			
1	2	3	4	5
101	н50У	41,62	—	—
н50У	н51У	19,72	—	—
н51У	106	42,78	—	—
106	105	27,83	—	—
105	104	20,80	—	—
104	н52У	5,19	—	—
н52У	н53У	0,61	—	—
н53У	н54У	2,97	—	—
н54У	103	21,45	—	—
103	102	39,96	—	—
102	101	16,46	—	—

3. Характеристики уточняемого земельного участка с кадастровым номером 56:08:1802001:78

№ п/п	Наименование характеристик земельного участка	Значение характеристики
1	2	3
1.	Адрес земельного участка	—
1.1.	Сведения о местоположении земельного участка (при отсутствии адреса) в структурированном в соответствии с федеральной информационной адресной системой виде	обл. Оренбургская, р-н Бузулукский, рзд. Елшанка, ул. Железнодорожная, №11
1.2.	Дополнительные сведения о местоположении земельного участка	—
2.	Площадь земельного участка ± величина погрешности	2111±16

КАРТА-ПЛАН ТЕРРИТОРИИ

Сведения об уточняемых земельных участках, необходимые для исправления реестровых ошибок в сведениях о местоположении их границ

1	2	3
	определения(вычисления) площади ($P \pm \Delta P$), м ²	
3.	Формула, примененная для вычисления предельной погрешности определения площади земельного участка, с подставленными значениями и итоговые (вычисленные) значения (ΔP), м ²	$\Delta P = 3,5 \cdot M_t \cdot \sqrt{P_{\text{ДОК}}} = 3,5 \cdot 0,10 \cdot \sqrt{2095} = 16$
4.	Площадь земельного участка согласно сведениям Единого государственного реестра недвижимости ($P_{\text{кад}}$), м ²	2095
5.	Оценка расхождения P и $P_{\text{кад}}$ ($P - P_{\text{кад}}$), м ²	16
6.	Предельный минимальный и максимальный размеры земельного участка ($P_{\text{мин}}$ и $P_{\text{макс}}$), м ²	$P_{\text{мин}}=1000, P_{\text{макс}}=5000$
7.	Кадастровый или иной государственный учетный номер (инвентарный) здания, сооружения, объекта незавершенного строительства, расположенного на земельном участке	56:08:1802001:537
8.	Вид (виды) разрешенного использования	Для ведения личного подсобного хозяйства
8.1.	Дополнительные сведения об использовании земельного участка	—
9.	Сведения о земельных участках (землях общего пользования, территории общего пользования), посредством которых обеспечивается доступ	—
10.	Иные сведения	Границы земельного участка с кадастровым номером 56:08:1802001:78, в сведениях ЕГРН содержатся с реестровой ошибкой. Местоположение характерных точек границ земельного участка определено по результатам проведенной геодезической съемки, с учетом их фактического расположения на местности, с применением Правил землепользования и застройки МО Палимовский сельсовет Бузулукского района Оренбургской области от 09.06.2022 № 105 (с изменениями и дополнениями). Ограничение прав и обременение объекта недвижимости не зарегистрировано.

4. Пояснения к сведениям об уточняемом земельном участке с кадастровым номером 56:08:1802001:78 :

1.	
----	--

1. Сведения о характерных точках границ уточняемого земельного участка с кадастровым номером 56:08:1802001:82

Система координат МСК-субъект 56

Зона № —

КАРТА-ПЛАН ТЕРРИТОРИИ

Сведения об уточняемых земельных участках, необходимые для исправления реестровых ошибок в сведениях о местоположении их границ

Обозначение характерных точек границ	Координаты, м				Метод определения координат	Формулы, примененные для расчета средней квадратической погрешности определения координат характерных точек границ (M_t), с подставленными в такие формулы значениями и итоговые (вычисленные) значения M_t , м	Описание закрепления точки
	содержатся в Едином государственном реестре недвижимости		определены в результате выполнения комплексных кадастровых работ				
	X	Y	X	Y			
1	2	3	4	5	6	7	8
116	—	—	547032,62	1307199,94	Метод спутниковых геодезических измерений (определений)	$M_t = \sqrt{m_0^2 + m_1^2} = \sqrt{0,35^2 + 0,35^2} = 0,50$	—
113	—	—	547038,35	1307217,64	Метод спутниковых геодезических измерений (определений)	$M_t = \sqrt{m_0^2 + m_1^2} = \sqrt{0,35^2 + 0,35^2} = 0,50$	—
114	—	—	546974,08	1307233,04	Метод спутниковых геодезических измерений (определений)	$M_t = \sqrt{m_0^2 + m_1^2} = \sqrt{0,35^2 + 0,35^2} = 0,50$	—
н55У	—	—	546972,20	1307233,39	Метод спутниковых геодезических измерений (определений)	$M_t = \sqrt{m_0^2 + m_1^2} = \sqrt{0,35^2 + 0,35^2} = 0,50$	—
115	—	—	546966,61	1307217,20	Метод спутниковых геодезических измерений (определений)	$M_t = \sqrt{m_0^2 + m_1^2} = \sqrt{0,35^2 + 0,35^2} = 0,50$	—

КАРТА-ПЛАН ТЕРРИТОРИИ

Сведения об уточняемых земельных участках, необходимые для исправления реестровых ошибок в сведениях о местоположении их границ

116	—	—	547032,62	1307199,94	Метод спутниковых геодезических измерений (определений)	$M_t = \sqrt{m_0^2 + m_1^2} = \sqrt{0,35^2 + 0,35^2} = 0,50$	—
-----	---	---	-----------	------------	---	--	---

2. Сведения о частях границ уточняемого земельного участка с кадастровым номером 56:08:1802001:82

Обозначение части границ		Горизонтальное проложение (S), м	Описание прохождения части границ	Сведения о согласовании местоположения границ (согласовано/спорное)
от т.	до т.			
1	2	3	4	5
116	113	18,60	—	—
113	114	66,09	—	—
114	н55У	1,91	—	—
н55У	115	17,13	—	—
115	116	68,23	—	—

3. Характеристики уточняемого земельного участка с кадастровым номером 56:08:1802001:82

№ п/п	Наименование характеристик земельного участка	Значение характеристики
1	2	3
1.	Адрес земельного участка	—
1.1.	Сведения о местоположении земельного участка (при отсутствии адреса) в структурированном в соответствии с федеральной информационной адресной системой виде	обл. Оренбургская, р-н Бузулукский, с. Новая Елшанка, ул. Южная, №7
1.2.	Дополнительные сведения о местоположении земельного участка	—
2.	Площадь земельного участка ± величина погрешности определения (вычисления) площади ($P \pm \Delta P$), м ²	1216±12
3.	Формула, примененная для вычисления предельной погрешности определения площади земельного участка, с подставленными значениями и итоговые (вычисленные) значения (ΔP), м ²	$\Delta P = 3,5 \cdot M_t \cdot \sqrt{P_{\text{док}}} = 3,5 \cdot 0,10 \cdot \sqrt{1203} = 12$
4.	Площадь земельного участка согласно сведениям Единого государственного реестра недвижимости ($P_{\text{кад}}$), м ²	1203
5.	Оценка расхождения P и $P_{\text{кад}}$ ($P - P_{\text{кад}}$), м ²	13
6.	Предельный минимальный и максимальный размеры земельного участка ($P_{\text{мин}}$ и $P_{\text{макс}}$), м ²	$P_{\text{мин}}=1000$, $P_{\text{макс}}=5000$
7.	Кадастровый или иной государственный учетный номер (инвентарный) здания, сооружения, объекта незавершенного строительства,	56:08:1802001:673

КАРТА-ПЛАН ТЕРРИТОРИИ

Сведения об уточняемых земельных участках, необходимые для исправления реестровых ошибок в сведениях о местоположении их границ

1	2	3
	расположенного на земельном участке	
8.	Вид (виды) разрешенного использования	Для ведения личного подсобного хозяйства
8.1.	Дополнительные сведения об использовании земельного участка	—
9.	Сведения о земельных участках (землях общего пользования, территории общего пользования), посредством которых обеспечивается доступ	—
10.	Иные сведения	Границы земельного участка с кадастровым номером 56:08:1802001:82, в сведениях ЕГРН содержатся с реестровой ошибкой. Местоположение характерных точек границ земельного участка определено по результатам проведенной геодезической съемки, с учетом их фактического расположения на местности, с применением Правил землепользования и застройки МО Палимовский сельсовет Бузулукского района Оренбургской области от 09.06.2022 № 105 (с изменениями и дополнениями). Ограничение прав и обременение объекта недвижимости не зарегистрировано.

4. Пояснения к сведениям об уточняемом земельном участке с кадастровым номером 56:08:1802001:82 :

1.	
----	--

1. Сведения о характерных точках границ уточняемого земельного участка с кадастровым номером 56:08:1802001:108

Система координат МСК-субъект 56					Зона № —		
Обозначение характерных точек границ	Координаты, м				Метод определения координат	Формулы, примененные для расчета средней квадратической погрешности определения координат характерных точек границ (M_t), с подставленными в такие формулы значениями и итоговые (вычисленные) значения M_t , м	Описание закрепления точки
	содержатся в Едином государственном реестре недвижимости		определены в результате выполнения комплексных кадастровых работ				
	X	Y	X	Y			
1	2	3	4	5	6	7	8
121	—	—	547662,96	1308443,11	Метод спутниковых геодезических измерений (определений)	$M_t = \sqrt{m_0^2 + m_1^2} = \sqrt{0,35^2 + 0,35^2} = 0,50$	—

КАРТА-ПЛАН ТЕРРИТОРИИ

Сведения об уточняемых земельных участках, необходимые для исправления реестровых ошибок в сведениях о местоположении их границ

124	—	—	547683,46	1308497,21	Метод спутниковых геодезических измерений (определений)	$M_t = \sqrt{m_0^2 + m_1^2} = \sqrt{0,35^2 + 0,35^2} = 0,50$	—
123	—	—	547655,38	1308509,06	Метод спутниковых геодезических измерений (определений)	$M_t = \sqrt{m_0^2 + m_1^2} = \sqrt{0,35^2 + 0,35^2} = 0,50$	—
122	—	—	547621,58	1308461,04	Метод спутниковых геодезических измерений (определений)	$M_t = \sqrt{m_0^2 + m_1^2} = \sqrt{0,35^2 + 0,35^2} = 0,50$	—
121	—	—	547662,96	1308443,11	Метод спутниковых геодезических измерений (определений)	$M_t = \sqrt{m_0^2 + m_1^2} = \sqrt{0,35^2 + 0,35^2} = 0,50$	—

2. Сведения о частях границ уточняемого земельного участка с кадастровым номером 56:08:1802001:108

Обозначение части границ		Горизонтальное проложение (S), м	Описание прохождения части границ	Сведения о согласовании местоположения границ (согласовано/спорное)
от т.	до т.			
1	2	3	4	5
121	124	57,85	—	—
124	123	30,48	—	—
123	122	58,72	—	—
122	121	45,10	—	—

3. Характеристики уточняемого земельного участка с кадастровым номером 56:08:1802001:108

№ п/п	Наименование характеристик земельного участка	Значение характеристики
1	2	3
1.	Адрес земельного участка	—
1.1.	Сведения о местоположении земельного участка (при отсутствии адреса) в структурированном в соответствии с федеральной информационной	обл. Оренбургская, р-н Бузулукский, с. Новая Елшанка, ул. Центральная, №3

КАРТА-ПЛАН ТЕРРИТОРИИ

Сведения об уточняемых земельных участках, необходимые для исправления реестровых ошибок в сведениях о местоположении их границ

1	2	3
	адресной системой виде	
1.2.	Дополнительные сведения о местоположении земельного участка	—
2.	Площадь земельного участка ± величина погрешности определения(вычисления) площади ($P \pm \Delta P$), м ²	2178±14
3.	Формула, примененная для вычисления предельной погрешности определения площади земельного участка, с подставленными значениями и итоговые (вычисленные) значения (ΔP), м ²	$\Delta P = 3,5 \cdot M_t \cdot \sqrt{P_{\text{док}}} = 3,5 \cdot 0,10 \cdot \sqrt{1500} = 14$
4.	Площадь земельного участка согласно сведениям Единого государственного реестра недвижимости ($P_{\text{кад}}$), м ²	1500
5.	Оценка расхождения P и $P_{\text{кад}}$ ($P - P_{\text{кад}}$), м ²	678
6.	Предельный минимальный и максимальный размеры земельного участка ($P_{\text{мин}}$ и $P_{\text{макс}}$), м ²	$P_{\text{мин}}=1000$, $P_{\text{макс}}=5000$
7.	Кадастровый или иной государственный учетный номер (инвентарный) здания, сооружения, объекта незавершенного строительства, расположенного на земельном участке	56:08:1802001:566
8.	Вид (виды) разрешенного использования	Для жилищного строительства и ведения личного подсобного хозяйства
8.1.	Дополнительные сведения об использовании земельного участка	—
9.	Сведения о земельных участках (землях общего пользования, территории общего пользования), посредством которых обеспечивается доступ	—
10.	Иные сведения	Границы земельного участка с кадастровым номером 56:08:1802001:108, в сведениях ЕГРН содержатся с реестровой ошибкой. Местоположение характерных точек границ земельного участка определено по результатам проведенной геодезической съемки, с учетом их фактического расположения на местности, с применением Правил землепользования и застройки МО Палимовский сельсовет Бузулукского района Оренбургской области от 09.06.2022 № 105 (с изменениями и дополнениями). Ограничение прав и обременение объекта недвижимости не зарегистрировано.

4. Пояснения к сведениям об уточняемом земельном участке с кадастровым номером 56:08:1802001:108 :

1.

1. Сведения о характерных точках границ уточняемого земельного участка с кадастровым номером 56:08:1802001:285

КАРТА-ПЛАН ТЕРРИТОРИИ

Сведения об уточняемых земельных участках, необходимые для исправления реестровых ошибок в сведениях о местоположении их границ

Система координат МСК-субъект 56					Зона № —		
Обозначение характерных точек границ	Координаты, м				Метод определения координат	Формулы, примененные для расчета средней квадратической погрешности определения координат характерных точек границ (M_t), с подставленными в такие формулы значениями и итоговые (вычисленные) значения M_t , м	Описание закрепления точки
	содержатся в Едином государственном реестре недвижимости		определены в результате выполнения комплексных кадастровых работ				
	X	Y	X	Y			
1	2	3	4	5	6	7	8
н99У	—	—	547143,61	1307012,31	Метод спутниковых геодезических измерений (определений)	$M_t = \sqrt{m_0^2 + m_1^2} = \sqrt{0,35^2 + 0,35^2} = 0,50$	—
252	—	—	547148,15	1307033,28	Метод спутниковых геодезических измерений (определений)	$M_t = \sqrt{m_0^2 + m_1^2} = \sqrt{0,35^2 + 0,35^2} = 0,50$	—
251	—	—	547088,32	1307047,96	Метод спутниковых геодезических измерений (определений)	$M_t = \sqrt{m_0^2 + m_1^2} = \sqrt{0,35^2 + 0,35^2} = 0,50$	—
242	547085,37	1307033,37	—	—	Метод спутниковых геодезических измерений (определений)	$M_t = \sqrt{m_0^2 + m_1^2} = \sqrt{0,35^2 + 0,35^2} = 0,50$	—
247	547119,26	1307014,66	—	—	Метод спутниковых геодезических измерений (определений)	$M_t = \sqrt{m_0^2 + m_1^2} = \sqrt{0,35^2 + 0,35^2} = 0,50$	—

КАРТА-ПЛАН ТЕРРИТОРИИ

Сведения об уточняемых земельных участках, необходимые для исправления реестровых ошибок в сведениях о местоположении их границ

246	547123,85	1307015,60	—	—	Метод спутниковых геодезических измерений (определений)	$M_t = \sqrt{m_0^2 + m_1^2} = \sqrt{0,35^2 + 0,35^2} = 0,50$	—
245	547129,48	1307014,58	—	—	Метод спутниковых геодезических измерений (определений)	$M_t = \sqrt{m_0^2 + m_1^2} = \sqrt{0,35^2 + 0,35^2} = 0,50$	—
244	547134,08	1307013,03	—	—	Метод спутниковых геодезических измерений (определений)	$M_t = \sqrt{m_0^2 + m_1^2} = \sqrt{0,35^2 + 0,35^2} = 0,50$	—
н99У	—	—	547143,61	1307012,31	Метод спутниковых геодезических измерений (определений)	$M_t = \sqrt{m_0^2 + m_1^2} = \sqrt{0,35^2 + 0,35^2} = 0,50$	—

2. Сведения о частях границ уточняемого земельного участка с кадастровым номером 56:08:1802001:285

Обозначение части границ		Горизонтальное проложение (S), м	Описание прохождения части границ	Сведения о согласовании местоположения границ(согласовано/спорное)
от т.	до т.			
1	2	3	4	5
н99У	252	21,46	—	—
252	251	61,60	—	—
251	242	14,89	—	—
242	247	38,71	—	—
247	246	4,69	—	—
246	245	5,72	—	—
245	244	4,85	—	—
244	н99У	9,56	—	—

КАРТА-ПЛАН ТЕРРИТОРИИ

Сведения об уточняемых земельных участках, необходимые для исправления реестровых ошибок в сведениях о местоположении их границ

3. Характеристики уточняемого земельного участка с кадастровым номером 56:08:1802001:285

№ п/п	Наименование характеристик земельного участка	Значение характеристики
1	2	3
1.	Адрес земельного участка	—
1.1.	Сведения о местоположении земельного участка (при отсутствии адреса) в структурированном в соответствии с федеральной информационной адресной системой виде	обл. Оренбургская, р-н Бузулукский, с/с Палимовский, с. Новая Елшанка, ул. Центральная, на земельном участке расположен жилой дом №99
1.2.	Дополнительные сведения о местоположении земельного участка	—
2.	Площадь земельного участка ± величина погрешности определения(вычисления) площади ($P \pm \Delta P$), м ²	1294±12
3.	Формула, примененная для вычисления предельной погрешности определения площади земельного участка, с подставленными значениями и итоговые (вычисленные) значения (ΔP), м ²	$\Delta P = 3,5 \cdot M_t \cdot \sqrt{P_{\text{док}}} = 3,5 \cdot 0,10 \cdot \sqrt{1132} = 12$
4.	Площадь земельного участка согласно сведениям Единого государственного реестра недвижимости ($P_{\text{кад}}$), м ²	1132
5.	Оценка расхождения P и $P_{\text{кад}}$ ($P - P_{\text{кад}}$), м ²	162
6.	Предельный минимальный и максимальный размеры земельного участка ($P_{\text{мин}}$ и $P_{\text{макс}}$), м ²	$P_{\text{мин}}=1000$, $P_{\text{макс}}=5000$
7.	Кадастровый или иной государственный учетный номер (инвентарный) здания, сооружения, объекта незавершенного строительства, расположенного на земельном участке	56:08:1802001:685
8.	Вид (виды) разрешенного использования	для строительства жилого дома и хозяйственных построек
8.1.	Дополнительные сведения об использовании земельного участка	—
9.	Сведения о земельных участках (землях общего пользования, территории общего пользования), посредством которых обеспечивается доступ	—
10.	Иные сведения	Границы земельного участка с кадастровым номером 56:08:1802001:285, в сведениях ЕГРН содержатся с реестровой ошибкой, границы жилого дома, выходят за пределы земельного участка. Местоположение характерных точек границ земельного участка определено по результатам проведенной геодезической съемки, с учетом их фактического расположения на местности, с применением Правил землепользования и застройки МО Палимовский сельсовет Бузулукского района Оренбургской области от 09.06.2022 № 105 (с изменениями и дополнениями). Ограничение прав и обременение объекта недвижимости не зарегистрировано.

КАРТА-ПЛАН ТЕРРИТОРИИ

**Сведения об уточняемых земельных участках, необходимые для исправления реестровых ошибок
в сведениях о местоположении их границ**

4. Пояснения к сведениям об уточняемом земельном участке с кадастровым номером 56:08:1802001:285 :

1.

КАРТА-ПЛАН ТЕРРИТОРИИ

Описание местоположения зданий, сооружений, объектов незавершенного строительства на земельном участке

1. Сведения о характерных точках контура объекта недвижимости с кадастровым номером 56:08:1802001:339

Система координат МСК-субъект 56

Зона № —

Обозначение характерных точек контура	Содержатся в Едином государственном реестре недвижимости			Определены в ходе выполнения комплексных кадастровых работ			Метод определения координат	Формулы, примененные для расчета средней квадратической погрешности определения координат характерных точек границ (M _t), с подставленными в такие формулы значениями и итоговые (вычисленные) значения M _t , м
	Координаты, м		Радиус, м R	Координаты, м		Радиус, м R		
	X	Y		X	Y			
1	2	3	4	5	6	7	8	9
н1О	—	—	—	546916,69	1306996,12	—	Метод спутниковых геодезических измерений (определений)	$M_t = \sqrt{M_1^2 + M_2^2} = \sqrt{0.6^2 + 0.08^2} = 0,1$
н2О	—	—	—	546920,50	1307008,51	—	Метод спутниковых геодезических измерений (определений)	$M_t = \sqrt{M_1^2 + M_2^2} = \sqrt{0.6^2 + 0.08^2} = 0,1$
н3О	—	—	—	546908,05	1307012,35	—	Метод спутниковых геодезических измерений (определений)	$M_t = \sqrt{M_1^2 + M_2^2} = \sqrt{0.6^2 + 0.08^2} = 0,1$
н4О	—	—	—	546904,22	1306999,96	—	Метод спутниковых геодезических измерений (определений)	$M_t = \sqrt{M_1^2 + M_2^2} = \sqrt{0.6^2 + 0.08^2} = 0,1$
н1О	—	—	—	546916,69	1306996,12	—	Метод спутниковых геодезических измерений (определений)	$M_t = \sqrt{M_1^2 + M_2^2} = \sqrt{0.6^2 + 0.08^2} = 0,1$

КАРТА-ПЛАН ТЕРРИТОРИИ

Описание местоположения зданий, сооружений, объектов незавершенного строительства на земельном участке

2. Сведения о характеристиках объекта недвижимости с кадастровым номером 56:08:1802001:339

№ п/п	Наименование характеристики	Значение характеристики
1	2	3
1	Вид объекта недвижимости	здание
2	Ранее присвоенный государственный учетный номер (инвентарный) здания, сооружения, объекта незавершенного строительства	—
3	Кадастровый номер земельного участка (земельных участков), в границах которого (которых) расположены здание, сооружение, объект незавершенного строительства	56:08:1802001:695
4	Уникальный учетный номер кадастрового квартала, в границах которого расположены здание, сооружение, объект незавершенного строительства	56:08:1802001
5.	Адрес здания, сооружения, объекта незавершенного строительства	—
5.1.	Сведения о местоположении здания, сооружения, объекта незавершенного строительства (при отсутствии адреса) в структурированном в соответствии с федеральной информационной адресной системой виде	Оренбургская область, Бузулукский р-н, с Новая Елшанка, ул Южная, д 23
5.2.	Дополнительные сведения о местоположении	—
6	Иные сведения	—

3. Пояснения к сведениям об объекте недвижимости с кадастровым номером 56:08:1802001:339 :

1.	
----	--

1. Сведения о характерных точках контура объекта недвижимости с кадастровым номером 56:08:1802001:340

Система координат МСК-субъект 56							Зона № —	
Обозначение характерных точек контура	Содержатся в Едином государственном реестре недвижимости			Определены в ходе выполнения комплексных кадастровых работ			Метод определения координат	Формулы, примененные для расчета средней квадратической погрешности определения координат характерных точек границ (M _t), с подставленными в такие формулы значениями и итоговые (вычисленные) значения M _t , м
	Координаты, м		Радиус, м	Координаты, м		Радиус, м		
	X	Y	R	X	Y	R		
1	2	3	4	5	6	7	8	9
н5О	—	—	—	546939,97	1306914,90	—	Метод спутниковых геодезических измерений (определений)	$M_t = \sqrt{M_1^2 + M_2^2} = \sqrt{0.6^2 + 0.08^2} = 0,1$
н6О	—	—	—	546931,76	1306924,42	—	Метод	$M_t = \sqrt{M_1^2 + M_2^2} = \sqrt{0.6^2 + 0.08^2} = 0,1$

КАРТА-ПЛАН ТЕРРИТОРИИ

Описание местоположения зданий, сооружений, объектов незавершенного строительства на земельном участке

							спутниковых геодезических измерений (определений)	
н7О	—	—	—	546914,32	1306909,39	—	Метод спутниковых геодезических измерений (определений)	$Mt=\sqrt{M1^2+M2^2}=\sqrt{0.6^2+0.08^2}=0,1$
н8О	—	—	—	546922,54	1306899,87	—	Метод спутниковых геодезических измерений (определений)	$Mt=\sqrt{M1^2+M2^2}=\sqrt{0.6^2+0.08^2}=0,1$
н5О	—	—	—	546939,97	1306914,90	—	Метод спутниковых геодезических измерений (определений)	$Mt=\sqrt{M1^2+M2^2}=\sqrt{0.6^2+0.08^2}=0,1$

2. Сведения о характеристиках объекта недвижимости с кадастровым номером 56:08:1802001:340

№ п/п	Наименование характеристики	Значение характеристики
1	2	3
1	Вид объекта недвижимости	здание
2	Ранее присвоенный государственный учетный номер (инвентарный) здания, сооружения, объекта незавершенного строительства	—
3	Кадастровый номер земельного участка (земельных участков), в границах которого (которых) расположены здание, сооружение, объект незавершенного строительства	56:08:1802001:315
4	Уникальный учетный номер кадастрового квартала, в границах которого расположены здание, сооружение, объект незавершенного строительства	56:08:1802001
5.	Адрес здания, сооружения, объекта незавершенного строительства	—
5.1.	Сведения о местоположении здания, сооружения, объекта незавершенного строительства (при отсутствии адреса) в структурированном в соответствии с федеральной информационной адресной системой виде	Оренбургская область, р-н Бузулукский, с Новая Елшанка, ул Южная, д 21
5.2.	Дополнительные сведения о местоположении	—
6	Иные сведения	—

КАРТА-ПЛАН ТЕРРИТОРИИ

Описание местоположения зданий, сооружений, объектов незавершенного строительства на земельном участке

3. Пояснения к сведениям об объекте недвижимости с кадастровым номером 56:08:1802001:340 :

1.

1. Сведения о характерных точках контура объекта недвижимости с кадастровым номером 56:08:1802001:341

Система координат МСК-субъект 56

Зона № —

Обозначение характерных точек контура	Содержатся в Едином государственном реестре недвижимости			Определены в ходе выполнения комплексных кадастровых работ			Метод определения координат	Формулы, примененные для расчета средней квадратической погрешности определения координат характерных точек границ (M_t), с подставленными в такие формулы значениями и итоговые (вычисленные) значения M_t , м
	Координаты, м		Радиус, м	Координаты, м		Радиус, м		
	X	Y	R	X	Y	R		
1	2	3	4	5	6	7	8	9
н90	—	—	—	547035,38	1306973,02	—	Метод спутниковых геодезических измерений (определений)	$M_t = \text{SQRT}(M_1^2 + M_2^2) = \text{SQRT}(0.6^2 + 0.08^2) = 0,1$
н100	—	—	—	547037,47	1306982,26	—	Метод спутниковых геодезических измерений (определений)	$M_t = \text{SQRT}(M_1^2 + M_2^2) = \text{SQRT}(0.6^2 + 0.08^2) = 0,1$
н110	—	—	—	547033,51	1306983,16	—	Метод спутниковых геодезических измерений (определений)	$M_t = \text{SQRT}(M_1^2 + M_2^2) = \text{SQRT}(0.6^2 + 0.08^2) = 0,1$
н140	—	—	—	547035,61	1306992,47	—	Метод спутниковых геодезических измерений (определений)	$M_t = \text{SQRT}(M_1^2 + M_2^2) = \text{SQRT}(0.6^2 + 0.08^2) = 0,1$
н120	—	—	—	547024,46	1306995,06	—	Метод спутниковых геодезических измерений	$M_t = \text{SQRT}(M_1^2 + M_2^2) = \text{SQRT}(0.6^2 + 0.08^2) = 0,1$

КАРТА-ПЛАН ТЕРРИТОРИИ

Описание местоположения зданий, сооружений, объектов незавершенного строительства на земельном участке

							(определений)	
н130	—	—	—	547020,25	1306976,46	—	Метод спутниковых геодезических измерений (определений)	$Mt = \sqrt{M1^2 + M2^2} = \sqrt{0.6^2 + 0.08^2} = 0,1$
н90	—	—	—	547035,38	1306973,02	—	Метод спутниковых геодезических измерений (определений)	$Mt = \sqrt{M1^2 + M2^2} = \sqrt{0.6^2 + 0.08^2} = 0,1$

2. Сведения о характеристиках объекта недвижимости с кадастровым номером 56:08:1802001:341

№ п/п	Наименование характеристики	Значение характеристики
1	2	3
1	Вид объекта недвижимости	здание
2	Ранее присвоенный государственный учетный номер (инвентарный) здания, сооружения, объекта незавершенного строительства	—
3	Кадастровый номер земельного участка (земельных участков), в границах которого (которых) расположены здание, сооружение, объект незавершенного строительства	56:08:1802001:1
4	Уникальный учетный номер кадастрового квартала, в границах которого расположены здание, сооружение, объект незавершенного строительства	56:08:1802001
5.	Адрес здания, сооружения, объекта незавершенного строительства	—
5.1.	Сведения о местоположении здания, сооружения, объекта незавершенного строительства (при отсутствии адреса) в структурированном в соответствии с федеральной информационной адресной системой виде	Оренбургская область, р-н Бузулукский, с Новая Елшанка, ул Южная, д 66
5.2.	Дополнительные сведения о местоположении	—
6	Иные сведения	—

3. Пояснения к сведениям об объекте недвижимости с кадастровым номером 56:08:1802001:341 :

1.	
----	--

1. Сведения о характерных точках контура объекта недвижимости с кадастровым номером 56:08:1802001:342

Система координат МСК-субъект 56	Зона № —
----------------------------------	----------

КАРТА-ПЛАН ТЕРРИТОРИИ

Описание местоположения зданий, сооружений, объектов незавершенного строительства на земельном участке

Обозначение характерных точек контура	Содержатся в Едином государственном реестре недвижимости			Определены в ходе выполнения комплексных кадастровых работ			Метод определения координат	Формулы, примененные для расчета средней квадратической погрешности определения координат характерных точек границ (M _t), с подставленными в такие формулы значениями и итоговые (вычисленные) значения M _t , м
	Координаты, м		Радиус, м	Координаты, м		Радиус, м		
	X	Y	R	X	Y	R		
1	2	3	4	5	6	7	8	9
н150	—	—	—	547117,34	1306939,51	—	Метод спутниковых геодезических измерений (определений)	$M_t = \sqrt{M_1^2 + M_2^2} = \sqrt{0.6^2 + 0.08^2} = 0,1$
н160	—	—	—	547119,86	1306948,77	—	Метод спутниковых геодезических измерений (определений)	$M_t = \sqrt{M_1^2 + M_2^2} = \sqrt{0.6^2 + 0.08^2} = 0,1$
н170	—	—	—	547107,34	1306952,17	—	Метод спутниковых геодезических измерений (определений)	$M_t = \sqrt{M_1^2 + M_2^2} = \sqrt{0.6^2 + 0.08^2} = 0,1$
н180	—	—	—	547104,82	1306942,93	—	Метод спутниковых геодезических измерений (определений)	$M_t = \sqrt{M_1^2 + M_2^2} = \sqrt{0.6^2 + 0.08^2} = 0,1$
н150	—	—	—	547117,34	1306939,51	—	Метод спутниковых геодезических измерений (определений)	$M_t = \sqrt{M_1^2 + M_2^2} = \sqrt{0.6^2 + 0.08^2} = 0,1$

2. Сведения о характеристиках объекта недвижимости с кадастровым номером 56:08:1802001:342

№ п/п	Наименование характеристики	Значение характеристики
1	2	3
1	Вид объекта недвижимости	здание

КАРТА-ПЛАН ТЕРРИТОРИИ

Описание местоположения зданий, сооружений, объектов незавершенного строительства на земельном участке

1	2	3
2	Ранее присвоенный государственный учетный номер (инвентарный) здания, сооружения, объекта незавершенного строительства	—
3	Кадастровый номер земельного участка (земельных участков), в границах которого (которых) расположены здание, сооружение, объект незавершенного строительства	56:08:1802001:98
4	Уникальный учетный номер кадастрового квартала, в границах которого расположены здание, сооружение, объект незавершенного строительства	56:08:1802001
5.	Адрес здания, сооружения, объекта незавершенного строительства	—
5.1.	Сведения о местоположении здания, сооружения, объекта незавершенного строительства (при отсутствии адреса) в структурированном в соответствии с федеральной информационной адресной системой виде	Оренбургская область, р-н Бузулукский, с Новая Елшанка, ул Центральная, д 103
5.2.	Дополнительные сведения о местоположении	—
6	Иные сведения	—

3. Пояснения к сведениям об объекте недвижимости с кадастровым номером 56:08:1802001:342 :

1.	
----	--

1. Сведения о характерных точках контура объекта недвижимости с кадастровым номером 56:08:1802001:344

Система координат МСК-субъект 56							Зона № —	
Обозначение характерных точек контура	Содержатся в Едином государственном реестре недвижимости			Определены в ходе выполнения комплексных кадастровых работ			Метод определения координат	Формулы, примененные для расчета средней квадратической погрешности определения координат характерных точек границ (M _t), с подставленными в такие формулы значениями и итоговые (вычисленные) значения M _t , м
	Координаты, м		Радиус, м	Координаты, м		Радиус, м		
	X	Y	R	X	Y	R		
1	2	3	4	5	6	7	8	9
н190	—	—	—	547218,83	1307127,31	—	Метод спутниковых геодезических измерений (определений)	$M_t = \sqrt{M_1^2 + M_2^2} = \sqrt{0.6^2 + 0.08^2} = 0,1$
н200	—	—	—	547220,12	1307133,46	—	Метод спутниковых геодезических измерений	$M_t = \sqrt{M_1^2 + M_2^2} = \sqrt{0.6^2 + 0.08^2} = 0,1$

КАРТА-ПЛАН ТЕРРИТОРИИ

Описание местоположения зданий, сооружений, объектов незавершенного строительства на земельном участке

							(определений)	
н210	—	—	—	547208,02	1307136,01	—	Метод спутниковых геодезических измерений (определений)	$Mt=\sqrt{M1^2+M2^2}=\sqrt{0.6^2+0.08^2}=0,1$
н220	—	—	—	547206,73	1307129,86	—	Метод спутниковых геодезических измерений (определений)	$Mt=\sqrt{M1^2+M2^2}=\sqrt{0.6^2+0.08^2}=0,1$
н190	—	—	—	547218,83	1307127,31	—	Метод спутниковых геодезических измерений (определений)	$Mt=\sqrt{M1^2+M2^2}=\sqrt{0.6^2+0.08^2}=0,1$

2. Сведения о характеристиках объекта недвижимости с кадастровым номером 56:08:1802001:344

№ п/п	Наименование характеристики	Значение характеристики
1	2	3
1	Вид объекта недвижимости	здание
2	Ранее присвоенный государственный учетный номер (инвентарный) здания, сооружения, объекта незавершенного строительства	—
3	Кадастровый номер земельного участка (земельных участков), в границах которого (которых) расположены здание, сооружение, объект незавершенного строительства	56:08:1802001:141
4	Уникальный учетный номер кадастрового квартала, в границах которого расположены здание, сооружение, объект незавершенного строительства	56:08:1802001
5.	Адрес здания, сооружения, объекта незавершенного строительства	—
5.1.	Сведения о местоположении здания, сооружения, объекта незавершенного строительства (при отсутствии адреса) в структурированном в соответствии с федеральной информационной адресной системой виде	Оренбургская область, Бузулукский р-н, с Новая Елшанка, ул Центральная, д 120
5.2.	Дополнительные сведения о местоположении	—
6	Иные сведения	—

3. Пояснения к сведениям об объекте недвижимости с кадастровым номером 56:08:1802001:344 :

1.	
----	--

КАРТА-ПЛАН ТЕРРИТОРИИ

Описание местоположения зданий, сооружений, объектов незавершенного строительства на земельном участке

1. Сведения о характерных точках контура объекта недвижимости с кадастровым номером 56:08:1802001:345

Система координат МСК-субъект 56

Зона № —

Обозначение характерных точек контура	Содержатся в Едином государственном реестре недвижимости			Определены в ходе выполнения комплексных кадастровых работ			Метод определения координат	Формулы, примененные для расчета средней квадратической погрешности определения координат характерных точек границ (M_t), с подставленными в такие формулы значениями и итоговые (вычисленные) значения M_t , м
	Координаты, м		Радиус, м	Координаты, м		Радиус, м		
	X	Y	R	X	Y	R		
1	2	3	4	5	6	7	8	9
н230	—	—	—	547144,03	1306848,25	—	Метод спутниковых геодезических измерений (определений)	$M_t = \sqrt{M_1^2 + M_2^2} = \sqrt{0.6^2 + 0.08^2} = 0,1$
н240	—	—	—	547145,93	1306856,17	—	Метод спутниковых геодезических измерений (определений)	$M_t = \sqrt{M_1^2 + M_2^2} = \sqrt{0.6^2 + 0.08^2} = 0,1$
н260	—	—	—	547139,43	1306857,73	—	Метод спутниковых геодезических измерений (определений)	$M_t = \sqrt{M_1^2 + M_2^2} = \sqrt{0.6^2 + 0.08^2} = 0,1$
н270	—	—	—	547137,49	1306849,75	—	Метод спутниковых геодезических измерений (определений)	$M_t = \sqrt{M_1^2 + M_2^2} = \sqrt{0.6^2 + 0.08^2} = 0,1$
н250	—	—	—	547139,71	1306849,29	—	Метод спутниковых геодезических измерений (определений)	$M_t = \sqrt{M_1^2 + M_2^2} = \sqrt{0.6^2 + 0.08^2} = 0,1$
н230	—	—	—	547144,03	1306848,25	—	Метод спутниковых	$M_t = \sqrt{M_1^2 + M_2^2} = \sqrt{0.6^2 + 0.08^2} = 0,1$

КАРТА-ПЛАН ТЕРРИТОРИИ

Описание местоположения зданий, сооружений, объектов незавершенного строительства на земельном участке

							геодезических измерений (определений)
--	--	--	--	--	--	--	---------------------------------------

2. Сведения о характеристиках объекта недвижимости с кадастровым номером 56:08:1802001:345

№ п/п	Наименование характеристики	Значение характеристики
1	2	3
1	Вид объекта недвижимости	здание
2	Ранее присвоенный государственный учетный номер (инвентарный) здания, сооружения, объекта незавершенного строительства	—
3	Кадастровый номер земельного участка (земельных участков), в границах которого (которых) расположены здание, сооружение, объект незавершенного строительства	56:08:1802001:274
4	Уникальный учетный номер кадастрового квартала, в границах которого расположены здание, сооружение, объект незавершенного строительства	56:08:1802001
5.	Адрес здания, сооружения, объекта незавершенного строительства	—
5.1.	Сведения о местоположении здания, сооружения, объекта незавершенного строительства (при отсутствии адреса) в структурированном в соответствии с федеральной информационной адресной системой виде	Оренбургская область, р-н Бузулукский, с Новая Елшанка, ул Центральная, д 144
5.2.	Дополнительные сведения о местоположении	—
6	Иные сведения	—

3. Пояснения к сведениям об объекте недвижимости с кадастровым номером 56:08:1802001:345 :

1.	
----	--

1. Сведения о характерных точках контура объекта недвижимости с кадастровым номером 56:08:1802001:347

Система координат МСК-субъект 56							Зона № —	
Обозначение характерных точек контура	Содержатся в Едином государственном реестре недвижимости			Определены в ходе выполнения комплексных кадастровых работ			Метод определения координат	Формулы, примененные для расчета средней квадратической погрешности определения координат характерных точек границ (M _t), с подставленными в такие формулы значениями и итоговые (вычисленные) значения M _t , м
	Координаты, м		Радиус, м	Координаты, м		Радиус, м		
	X	Y	R	X	Y	R		
1	2	3	4	5	6	7	8	9
n28O	—	—	—	547226,50	1307401,69	—	Метод спутниковых геодезических	$M_t = \text{SQRT}(M_1^2 + M_2^2) = \text{SQRT}(0.6^2 + 0.08^2) = 0,1$

КАРТА-ПЛАН ТЕРРИТОРИИ

Описание местоположения зданий, сооружений, объектов незавершенного строительства на земельном участке

							измерений (определений)	
н290	—	—	—	547228,24	1307410,36	—	Метод спутниковых геодезических измерений (определений)	$Mt=\sqrt{M1^2+M2^2}=\sqrt{0.6^2+0.08^2}=0,1$
н300	—	—	—	547220,06	1307411,80	—	Метод спутниковых геодезических измерений (определений)	$Mt=\sqrt{M1^2+M2^2}=\sqrt{0.6^2+0.08^2}=0,1$
н310	—	—	—	547218,44	1307403,24	—	Метод спутниковых геодезических измерений (определений)	$Mt=\sqrt{M1^2+M2^2}=\sqrt{0.6^2+0.08^2}=0,1$
н280	—	—	—	547226,50	1307401,69	—	Метод спутниковых геодезических измерений (определений)	$Mt=\sqrt{M1^2+M2^2}=\sqrt{0.6^2+0.08^2}=0,1$

2. Сведения о характеристиках объекта недвижимости с кадастровым номером 56:08:1802001:347

№ п/п	Наименование характеристики	Значение характеристики
1	2	3
1	Вид объекта недвижимости	здание
2	Ранее присвоенный государственный учетный номер (инвентарный) здания, сооружения, объекта незавершенного строительства	—
3	Кадастровый номер земельного участка (земельных участков), в границах которого (которых) расположены здание, сооружение, объект незавершенного строительства	56:08:1802001:86
4	Уникальный учетный номер кадастрового квартала, в границах которого расположены здание, сооружение, объект незавершенного строительства	56:08:1802001
5.	Адрес здания, сооружения, объекта незавершенного строительства	—
5.1.	Сведения о местоположении здания, сооружения, объекта незавершенного строительства (при отсутствии адреса) в структурированном в	Оренбургская область, р-н Бузулукский, с Новая Елшанка, ул Центральная, д 71

КАРТА-ПЛАН ТЕРРИТОРИИ

Описание местоположения зданий, сооружений, объектов незавершенного строительства на земельном участке

1	2	3
	соответствии с федеральной информационной адресной системой в виде	
5.2.	Дополнительные сведения о местоположении	—
6	Иные сведения	—

3. Пояснения к сведениям об объекте недвижимости с кадастровым номером 56:08:1802001:347 :

1.

1. Сведения о характерных точках контура объекта недвижимости с кадастровым номером 56:08:1802001:348

Система координат МСК-субъект 56

Зона № —

Обозначение характерных точек контура	Содержатся в Едином государственном реестре недвижимости			Определены в ходе выполнения комплексных кадастровых работ			Метод определения координат	Формулы, примененные для расчета средней квадратической погрешности определения координат характерных точек границ (M _t), с подставленными в такие формулы значениями и итоговые (вычисленные) значения M _t , м
	Координаты, м		Радиус, м	Координаты, м		Радиус, м		
	X	Y	R	X	Y	R		
1	2	3	4	5	6	7	8	9
н320	—	—	—	547760,44	1308525,24	—	Метод спутниковых геодезических измерений (определений)	$M_t = \sqrt{M_1^2 + M_2^2} = \sqrt{0.6^2 + 0.08^2} = 0,1$
н330	—	—	—	547762,45	1308530,10	—	Метод спутниковых геодезических измерений (определений)	$M_t = \sqrt{M_1^2 + M_2^2} = \sqrt{0.6^2 + 0.08^2} = 0,1$
н340	—	—	—	547752,70	1308534,21	—	Метод спутниковых геодезических измерений (определений)	$M_t = \sqrt{M_1^2 + M_2^2} = \sqrt{0.6^2 + 0.08^2} = 0,1$
н350	—	—	—	547750,64	1308529,32	—	Метод спутниковых геодезических измерений	$M_t = \sqrt{M_1^2 + M_2^2} = \sqrt{0.6^2 + 0.08^2} = 0,1$

КАРТА-ПЛАН ТЕРРИТОРИИ

Описание местоположения зданий, сооружений, объектов незавершенного строительства на земельном участке

н360	—	—	—	547684,64	1308341,98	—	Метод спутниковых геодезических измерений (определений)	$Mt=\sqrt{M1^2+M2^2}=\sqrt{0.6^2+0.08^2}=0,1$
н370	—	—	—	547688,73	1308350,40	—	Метод спутниковых геодезических измерений (определений)	$Mt=\sqrt{M1^2+M2^2}=\sqrt{0.6^2+0.08^2}=0,1$
н380	—	—	—	547680,33	1308354,49	—	Метод спутниковых геодезических измерений (определений)	$Mt=\sqrt{M1^2+M2^2}=\sqrt{0.6^2+0.08^2}=0,1$
н390	—	—	—	547676,23	1308346,07	—	Метод спутниковых геодезических измерений (определений)	$Mt=\sqrt{M1^2+M2^2}=\sqrt{0.6^2+0.08^2}=0,1$
н360	—	—	—	547684,64	1308341,98	—	Метод спутниковых геодезических измерений (определений)	$Mt=\sqrt{M1^2+M2^2}=\sqrt{0.6^2+0.08^2}=0,1$

2. Сведения о характеристиках объекта недвижимости с кадастровым номером 56:08:1802001:349

№ п/п	Наименование характеристики	Значение характеристики
1	2	3
1	Вид объекта недвижимости	здание
2	Ранее присвоенный государственный учетный номер (инвентарный) здания, сооружения, объекта незавершенного строительства	—
3	Кадастровый номер земельного участка (земельных участков), в границах которого (которых) расположены здание, сооружение, объект незавершенного строительства	56:08:1802001:330
4	Уникальный учетный номер кадастрового квартала, в границах которого расположены здание, сооружение, объект незавершенного строительства	56:08:1802001

КАРТА-ПЛАН ТЕРРИТОРИИ

Описание местоположения зданий, сооружений, объектов незавершенного строительства на земельном участке

1	2	3
5.	Адрес здания, сооружения, объекта незавершенного строительства	—
5.1.	Сведения о местоположении здания, сооружения, объекта незавершенного строительства (при отсутствии адреса) в структурированном в соответствии с федеральной информационной адресной системой виде	Оренбургская область, р-н Бузулукский, с Новая Елшанка, ул Центральная, д 26
5.2.	Дополнительные сведения о местоположении	—
6	Иные сведения	—

3. Пояснения к сведениям об объекте недвижимости с кадастровым номером 56:08:1802001:349 :

1.

1. Сведения о характерных точках контура объекта недвижимости с кадастровым номером 56:08:1802001:351

Система координат МСК-субъект 56							Зона № —	
Обозначение характерных точек контура	Содержатся в Едином государственном реестре недвижимости			Определены в ходе выполнения комплексных кадастровых работ			Метод определения координат	Формулы, примененные для расчета средней квадратической погрешности определения координат характерных точек границ (M _t), с подставленными в такие формулы значениями и итоговые (вычисленные) значения M _t , м
	Координаты, м		Радиус, м	Координаты, м		Радиус, м		
	X	Y	R	X	Y	R		
1	2	3	4	5	6	7	8	9
н3700	—	—	—	547263,25	1307321,41	—	Метод спутниковых геодезических измерений (определений)	$M_t = \sqrt{M_1^2 + M_2^2} = \sqrt{0.6^2 + 0.08^2} = 0,1$
н3710	—	—	—	547264,33	1307326,31	—	Метод спутниковых геодезических измерений (определений)	$M_t = \sqrt{M_1^2 + M_2^2} = \sqrt{0.6^2 + 0.08^2} = 0,1$
н3720	—	—	—	547253,39	1307328,71	—	Метод спутниковых геодезических измерений (определений)	$M_t = \sqrt{M_1^2 + M_2^2} = \sqrt{0.6^2 + 0.08^2} = 0,1$
н3730	—	—	—	547252,32	1307323,81	—	Метод	$M_t = \sqrt{M_1^2 + M_2^2} = \sqrt{0.6^2 + 0.08^2} = 0,1$

КАРТА-ПЛАН ТЕРРИТОРИИ

Описание местоположения зданий, сооружений, объектов незавершенного строительства на земельном участке

							спутниковых геодезических измерений (определений)	
н3700	—	—	—	547263,25	1307321,41	—	Метод спутниковых геодезических измерений (определений)	$Mt = \sqrt{M1^2 + M2^2} = \sqrt{0.6^2 + 0.08^2} = 0,1$

2. Сведения о характеристиках объекта недвижимости с кадастровым номером 56:08:1802001:351

№ п/п	Наименование характеристики	Значение характеристики
1	2	3
1	Вид объекта недвижимости	здание
2	Ранее присвоенный государственный учетный номер (инвентарный) здания, сооружения, объекта незавершенного строительства	—
3	Кадастровый номер земельного участка (земельных участков), в границах которого (которых) расположены здание, сооружение, объект незавершенного строительства	56:08:1802001:335
4	Уникальный учетный номер кадастрового квартала, в границах которого расположены здание, сооружение, объект незавершенного строительства	56:08:1802001
5.	Адрес здания, сооружения, объекта незавершенного строительства	—
5.1.	Сведения о местоположении здания, сооружения, объекта незавершенного строительства (при отсутствии адреса) в структурированном в соответствии с федеральной информационной адресной системой виде	Оренбургская область, Бузулукский р-н, с Новая Елшанка, ул Центральная, д 106
5.2.	Дополнительные сведения о местоположении	—
6	Иные сведения	—

3. Пояснения к сведениям об объекте недвижимости с кадастровым номером 56:08:1802001:351 :

1.	
----	--

1. Сведения о характерных точках контура объекта недвижимости с кадастровым номером 56:08:1802001:352

Система координат МСК-субъект 56	Зона № —
----------------------------------	----------

КАРТА-ПЛАН ТЕРРИТОРИИ

Описание местоположения зданий, сооружений, объектов незавершенного строительства на земельном участке

Обозначение характерных точек контура	Содержатся в Едином государственном реестре недвижимости			Определены в ходе выполнения комплексных кадастровых работ			Метод определения координат	Формулы, примененные для расчета средней квадратической погрешности определения координат характерных точек границ (M _t), с подставленными в такие формулы значениями и итоговые (вычисленные) значения M _t , м
	Координаты, м		Радиус, м	Координаты, м		Радиус, м		
	X	Y	R	X	Y	R		
1	2	3	4	5	6	7	8	9
н400	—	—	—	547614,21	1308304,50	—	Метод спутниковых геодезических измерений (определений)	$M_t = \sqrt{M_1^2 + M_2^2} = \sqrt{0.6^2 + 0.08^2} = 0,1$
н410	—	—	—	547613,22	1308306,30	—	Метод спутниковых геодезических измерений (определений)	$M_t = \sqrt{M_1^2 + M_2^2} = \sqrt{0.6^2 + 0.08^2} = 0,1$
н420	—	—	—	547615,47	1308312,42	—	Метод спутниковых геодезических измерений (определений)	$M_t = \sqrt{M_1^2 + M_2^2} = \sqrt{0.6^2 + 0.08^2} = 0,1$
н430	—	—	—	547617,58	1308318,78	—	Метод спутниковых геодезических измерений (определений)	$M_t = \sqrt{M_1^2 + M_2^2} = \sqrt{0.6^2 + 0.08^2} = 0,1$
н440	—	—	—	547613,35	1308320,46	—	Метод спутниковых геодезических измерений (определений)	$M_t = \sqrt{M_1^2 + M_2^2} = \sqrt{0.6^2 + 0.08^2} = 0,1$
н450	—	—	—	547614,28	1308323,09	—	Метод спутниковых геодезических измерений (определений)	$M_t = \sqrt{M_1^2 + M_2^2} = \sqrt{0.6^2 + 0.08^2} = 0,1$

КАРТА-ПЛАН ТЕРРИТОРИИ

Описание местоположения зданий, сооружений, объектов незавершенного строительства на земельном участке

н460	—	—	—	547607,05	1308325,64	—	Метод спутниковых геодезических измерений (определений)	$Mt=\sqrt{M1^2+M2^2}=\sqrt{0.6^2+0.08^2}=0,1$
н470	—	—	—	547599,66	1308306,80	—	Метод спутниковых геодезических измерений (определений)	$Mt=\sqrt{M1^2+M2^2}=\sqrt{0.6^2+0.08^2}=0,1$
н480	—	—	—	547611,67	1308302,31	—	Метод спутниковых геодезических измерений (определений)	$Mt=\sqrt{M1^2+M2^2}=\sqrt{0.6^2+0.08^2}=0,1$
н490	—	—	—	547613,47	1308302,58	—	Метод спутниковых геодезических измерений (определений)	$Mt=\sqrt{M1^2+M2^2}=\sqrt{0.6^2+0.08^2}=0,1$
н400	—	—	—	547614,21	1308304,50	—	Метод спутниковых геодезических измерений (определений)	$Mt=\sqrt{M1^2+M2^2}=\sqrt{0.6^2+0.08^2}=0,1$

2. Сведения о характеристиках объекта недвижимости с кадастровым номером 56:08:1802001:352

№ п/п	Наименование характеристики	Значение характеристики
1	2	3
1	Вид объекта недвижимости	здание
2	Ранее присвоенный государственный учетный номер (инвентарный) здания, сооружения, объекта незавершенного строительства	—
3	Кадастровый номер земельного участка (земельных участков), в границах которого (которых) расположены здание, сооружение, объект незавершенного строительства	56:08:1802001:309
4	Уникальный учетный номер кадастрового квартала, в границах которого расположены здание, сооружение, объект незавершенного строительства	56:08:1802001

КАРТА-ПЛАН ТЕРРИТОРИИ

Описание местоположения зданий, сооружений, объектов незавершенного строительства на земельном участке

1	2	3
5.	Адрес здания, сооружения, объекта незавершенного строительства	—
5.1.	Сведения о местоположении здания, сооружения, объекта незавершенного строительства (при отсутствии адреса) в структурированном в соответствии с федеральной информационной адресной системой виде	Оренбургская область, Бузулукский р-н, с Новая Елшанка, ул Центральная, д 11
5.2.	Дополнительные сведения о местоположении	—
6	Иные сведения	—

3. Пояснения к сведениям об объекте недвижимости с кадастровым номером 56:08:1802001:352 :

1.

1. Сведения о характерных точках контура объекта недвижимости с кадастровым номером 56:08:1802001:354

Система координат МСК-субъект 56							Зона № —	
Обозначение характерных точек контура	Содержатся в Едином государственном реестре недвижимости			Определены в ходе выполнения комплексных кадастровых работ			Метод определения координат	Формулы, примененные для расчета средней квадратической погрешности определения координат характерных точек границ (M _t), с подставленными в такие формулы значениями и итоговые (вычисленные) значения M _t , м
	Координаты, м		Радиус, м	Координаты, м		Радиус, м		
	X	Y	R	X	Y	R		
1	2	3	4	5	6	7	8	9
н500	—	—	—	547251,82	1307262,36	—	Метод спутниковых геодезических измерений (определений)	$M_t = \sqrt{M_1^2 + M_2^2} = \sqrt{0.6^2 + 0.08^2} = 0,1$
н510	—	—	—	547253,93	1307270,40	—	Метод спутниковых геодезических измерений (определений)	$M_t = \sqrt{M_1^2 + M_2^2} = \sqrt{0.6^2 + 0.08^2} = 0,1$
н520	—	—	—	547240,54	1307273,91	—	Метод спутниковых геодезических измерений (определений)	$M_t = \sqrt{M_1^2 + M_2^2} = \sqrt{0.6^2 + 0.08^2} = 0,1$
н530	—	—	—	547238,42	1307265,88	—	Метод	$M_t = \sqrt{M_1^2 + M_2^2} = \sqrt{0.6^2 + 0.08^2} = 0,1$

КАРТА-ПЛАН ТЕРРИТОРИИ

Описание местоположения зданий, сооружений, объектов незавершенного строительства на земельном участке

							спутниковых геодезических измерений (определений)	
n500	—	—	—	547251,82	1307262,36	—	Метод спутниковых геодезических измерений (определений)	$Mt = \sqrt{M1^2 + M2^2} = \sqrt{0.6^2 + 0.08^2} = 0,1$

2. Сведения о характеристиках объекта недвижимости с кадастровым номером 56:08:1802001:354

№ п/п	Наименование характеристики	Значение характеристики
1	2	3
1	Вид объекта недвижимости	здание
2	Ранее присвоенный государственный учетный номер (инвентарный) здания, сооружения, объекта незавершенного строительства	—
3	Кадастровый номер земельного участка (земельных участков), в границах которого (которых) расположены здание, сооружение, объект незавершенного строительства	56:08:1802001:590
4	Уникальный учетный номер кадастрового квартала, в границах которого расположены здание, сооружение, объект незавершенного строительства	56:08:1802001
5.	Адрес здания, сооружения, объекта незавершенного строительства	—
5.1.	Сведения о местоположении здания, сооружения, объекта незавершенного строительства (при отсутствии адреса) в структурированном в соответствии с федеральной информационной адресной системой виде	Оренбургская область, р-н Бузулукский, с Новая Елшанка, ул Центральная, д 110
5.2.	Дополнительные сведения о местоположении	—
6	Иные сведения	—

3. Пояснения к сведениям об объекте недвижимости с кадастровым номером 56:08:1802001:354 :

1.	
----	--

1. Сведения о характерных точках контура объекта недвижимости с кадастровым номером 56:08:1802001:355

Система координат МСК-субъект 56	Зона № —
----------------------------------	----------

КАРТА-ПЛАН ТЕРРИТОРИИ

Описание местоположения зданий, сооружений, объектов незавершенного строительства на земельном участке

Обозначение характерных точек контура	Содержатся в Едином государственном реестре недвижимости			Определены в ходе выполнения комплексных кадастровых работ			Метод определения координат	Формулы, примененные для расчета средней квадратической погрешности определения координат характерных точек границ (M _t), с подставленными в такие формулы значениями и итоговые (вычисленные) значения M _t , м
	Координаты, м		Радиус, м	Координаты, м		Радиус, м		
	X	Y	R	X	Y	R		
1	2	3	4	5	6	7	8	9
н540	—	—	—	547243,57	1307225,53	—	Метод спутниковых геодезических измерений (определений)	$M_t = \sqrt{M_1^2 + M_2^2} = \sqrt{0.6^2 + 0.08^2} = 0,1$
н550	—	—	—	547246,25	1307234,31	—	Метод спутниковых геодезических измерений (определений)	$M_t = \sqrt{M_1^2 + M_2^2} = \sqrt{0.6^2 + 0.08^2} = 0,1$
н560	—	—	—	547231,46	1307238,82	—	Метод спутниковых геодезических измерений (определений)	$M_t = \sqrt{M_1^2 + M_2^2} = \sqrt{0.6^2 + 0.08^2} = 0,1$
н570	—	—	—	547228,78	1307230,03	—	Метод спутниковых геодезических измерений (определений)	$M_t = \sqrt{M_1^2 + M_2^2} = \sqrt{0.6^2 + 0.08^2} = 0,1$
н540	—	—	—	547243,57	1307225,53	—	Метод спутниковых геодезических измерений (определений)	$M_t = \sqrt{M_1^2 + M_2^2} = \sqrt{0.6^2 + 0.08^2} = 0,1$

2. Сведения о характеристиках объекта недвижимости с кадастровым номером 56:08:1802001:355

№ п/п	Наименование характеристики	Значение характеристики
1	2	3
1	Вид объекта недвижимости	здание

КАРТА-ПЛАН ТЕРРИТОРИИ

Описание местоположения зданий, сооружений, объектов незавершенного строительства на земельном участке

1	2	3
2	Ранее присвоенный государственный учетный номер (инвентарный) здания, сооружения, объекта незавершенного строительства	—
3	Кадастровый номер земельного участка (земельных участков), в границах которого (которых) расположены здание, сооружение, объект незавершенного строительства	56:08:1802001:308
4	Уникальный учетный номер кадастрового квартала, в границах которого расположены здание, сооружение, объект незавершенного строительства	56:08:1802001
5.	Адрес здания, сооружения, объекта незавершенного строительства	—
5.1.	Сведения о местоположении здания, сооружения, объекта незавершенного строительства (при отсутствии адреса) в структурированном в соответствии с федеральной информационной адресной системой виде	Оренбургская область, р-н Бузулукский, с Новая Елшанка, ул Центральная, д 112
5.2.	Дополнительные сведения о местоположении	—
6	Иные сведения	—

3. Пояснения к сведениям об объекте недвижимости с кадастровым номером 56:08:1802001:355 :

1.

1. Сведения о характерных точках контура объекта недвижимости с кадастровым номером 56:08:1802001:356

Система координат МСК-субъект 56							Зона № —	
Обозначение характерных точек контура	Содержатся в Едином государственном реестре недвижимости			Определены в ходе выполнения комплексных кадастровых работ			Метод определения координат	Формулы, примененные для расчета средней квадратической погрешности определения координат характерных точек границ (M_t), с подставленными в такие формулы значениями и итоговые (вычисленные) значения M_t , м
	Координаты, м		Радиус, м	Координаты, м		Радиус, м		
	X	Y	R	X	Y	R		
1	2	3	4	5	6	7	8	9
н580	—	—	—	547233,91	1307200,78	—	Метод спутниковых геодезических измерений (определений)	$M_t = \text{SQRT}(M_1^2 + M_2^2) = \text{SQRT}(0.6^2 + 0.08^2) = 0,1$
н590	—	—	—	547236,56	1307208,85	—	Метод спутниковых геодезических измерений	$M_t = \text{SQRT}(M_1^2 + M_2^2) = \text{SQRT}(0.6^2 + 0.08^2) = 0,1$

КАРТА-ПЛАН ТЕРРИТОРИИ

Описание местоположения зданий, сооружений, объектов незавершенного строительства на земельном участке

							(определений)	
н600	—	—	—	547224,83	1307213,13	—	Метод спутниковых геодезических измерений (определений)	$Mt = \sqrt{M1^2 + M2^2} = \sqrt{0.6^2 + 0.08^2} = 0,1$
н610	—	—	—	547223,11	1307208,04	—	Метод спутниковых геодезических измерений (определений)	$Mt = \sqrt{M1^2 + M2^2} = \sqrt{0.6^2 + 0.08^2} = 0,1$
н620	—	—	—	547230,43	1307205,57	—	Метод спутниковых геодезических измерений (определений)	$Mt = \sqrt{M1^2 + M2^2} = \sqrt{0.6^2 + 0.08^2} = 0,1$
н630	—	—	—	547229,32	1307202,34	—	Метод спутниковых геодезических измерений (определений)	$Mt = \sqrt{M1^2 + M2^2} = \sqrt{0.6^2 + 0.08^2} = 0,1$
н580	—	—	—	547233,91	1307200,78	—	Метод спутниковых геодезических измерений (определений)	$Mt = \sqrt{M1^2 + M2^2} = \sqrt{0.6^2 + 0.08^2} = 0,1$

2. Сведения о характеристиках объекта недвижимости с кадастровым номером 56:08:1802001:356

№ п/п	Наименование характеристики	Значение характеристики
1	2	3
1	Вид объекта недвижимости	здание
2	Ранее присвоенный государственный учетный номер (инвентарный) здания, сооружения, объекта незавершенного строительства	—
3	Кадастровый номер земельного участка (земельных участков), в границах которого (которых) расположены здание, сооружение, объект незавершенного строительства	56:08:1802001:144
4	Уникальный учетный номер кадастрового квартала, в границах которого	56:08:1802001

КАРТА-ПЛАН ТЕРРИТОРИИ

Описание местоположения зданий, сооружений, объектов незавершенного строительства на земельном участке

1	2	3
	расположены здание, сооружение, объект незавершенного строительства	
5.	Адрес здания, сооружения, объекта незавершенного строительства	—
5.1.	Сведения о местоположении здания, сооружения, объекта незавершенного строительства (при отсутствии адреса) в структурированном в соответствии с федеральной информационной адресной системой виде	Оренбургская область, р-н Бузулукский, с Новая Елшанка, ул Центральная, д 114
5.2.	Дополнительные сведения о местоположении	—
6	Иные сведения	—

3. Пояснения к сведениям об объекте недвижимости с кадастровым номером 56:08:1802001:356 :

1.

1. Сведения о характерных точках контура объекта недвижимости с кадастровым номером 56:08:1802001:357

Система координат МСК-субъект 56							Зона № —	
Обозначение характерных точек контура	Содержатся в Едином государственном реестре недвижимости			Определены в ходе выполнения комплексных кадастровых работ			Метод определения координат	Формулы, примененные для расчета средней квадратической погрешности определения координат характерных точек границ (M_t), с подставленными в такие формулы значениями и итоговые (вычисленные) значения M_t , м
	Координаты, м		Радиус, м	Координаты, м		Радиус, м		
	X	Y	R	X	Y	R		
1	2	3	4	5	6	7	8	9
н640	—	—	—	547211,23	1307100,73	—	Метод спутниковых геодезических измерений (определений)	$M_t = \text{SQRT}(M_1^2 + M_2^2) = \text{SQRT}(0.6^2 + 0.08^2) = 0,1$
н650	—	—	—	547212,98	1307108,37	—	Метод спутниковых геодезических измерений (определений)	$M_t = \text{SQRT}(M_1^2 + M_2^2) = \text{SQRT}(0.6^2 + 0.08^2) = 0,1$
н660	—	—	—	547201,75	1307110,96	—	Метод спутниковых геодезических измерений (определений)	$M_t = \text{SQRT}(M_1^2 + M_2^2) = \text{SQRT}(0.6^2 + 0.08^2) = 0,1$

КАРТА-ПЛАН ТЕРРИТОРИИ

Описание местоположения зданий, сооружений, объектов незавершенного строительства на земельном участке

н67О	—	—	—	547199,99	1307103,31	—	Метод спутниковых геодезических измерений (определений)	$Mt = \sqrt{M1^2 + M2^2} = \sqrt{0.6^2 + 0.08^2} = 0,1$
н64О	—	—	—	547211,23	1307100,73	—	Метод спутниковых геодезических измерений (определений)	$Mt = \sqrt{M1^2 + M2^2} = \sqrt{0.6^2 + 0.08^2} = 0,1$

2. Сведения о характеристиках объекта недвижимости с кадастровым номером 56:08:1802001:357

№ п/п	Наименование характеристики	Значение характеристики
1	2	3
1	Вид объекта недвижимости	здание
2	Ранее присвоенный государственный учетный номер (инвентарный) здания, сооружения, объекта незавершенного строительства	—
3	Кадастровый номер земельного участка (земельных участков), в границах которого (которых) расположены здание, сооружение, объект незавершенного строительства	56:08:1802001:58
4	Уникальный учетный номер кадастрового квартала, в границах которого расположены здание, сооружение, объект незавершенного строительства	56:08:1802001
5.	Адрес здания, сооружения, объекта незавершенного строительства	—
5.1.	Сведения о местоположении здания, сооружения, объекта незавершенного строительства (при отсутствии адреса) в структурированном в соответствии с федеральной информационной адресной системой виде	Оренбургская область, р-н Бузулукский, с Новая Елшанка, ул Центральная, д 122
5.2.	Дополнительные сведения о местоположении	—
6	Иные сведения	—

3. Пояснения к сведениям об объекте недвижимости с кадастровым номером 56:08:1802001:357 :

1.	
----	--

1. Сведения о характерных точках контура объекта недвижимости с кадастровым номером 56:08:1802001:358

Система координат МСК-субъект 56	Зона № —
----------------------------------	----------

КАРТА-ПЛАН ТЕРРИТОРИИ

Описание местоположения зданий, сооружений, объектов незавершенного строительства на земельном участке

Обозначение характерных точек контура	Содержатся в Едином государственном реестре недвижимости			Определены в ходе выполнения комплексных кадастровых работ			Метод определения координат	Формулы, примененные для расчета средней квадратической погрешности определения координат характерных точек границ (M _t), с подставленными в такие формулы значениями и итоговые (вычисленные) значения M _t , м
	Координаты, м		Радиус, м	Координаты, м		Радиус, м		
	X	Y	R	X	Y	R		
1	2	3	4	5	6	7	8	9
н68О	—	—	—	547169,63	1306926,79	—	Метод спутниковых геодезических измерений (определений)	$M_t = \sqrt{M_1^2 + M_2^2} = \sqrt{0.6^2 + 0.08^2} = 0,1$
н69О	—	—	—	547171,69	1306935,76	—	Метод спутниковых геодезических измерений (определений)	$M_t = \sqrt{M_1^2 + M_2^2} = \sqrt{0.6^2 + 0.08^2} = 0,1$
н70О	—	—	—	547160,66	1306938,31	—	Метод спутниковых геодезических измерений (определений)	$M_t = \sqrt{M_1^2 + M_2^2} = \sqrt{0.6^2 + 0.08^2} = 0,1$
н71О	—	—	—	547158,59	1306929,31	—	Метод спутниковых геодезических измерений (определений)	$M_t = \sqrt{M_1^2 + M_2^2} = \sqrt{0.6^2 + 0.08^2} = 0,1$
н68О	—	—	—	547169,63	1306926,79	—	Метод спутниковых геодезических измерений (определений)	$M_t = \sqrt{M_1^2 + M_2^2} = \sqrt{0.6^2 + 0.08^2} = 0,1$

2. Сведения о характеристиках объекта недвижимости с кадастровым номером 56:08:1802001:358

№ п/п	Наименование характеристики	Значение характеристики
1	2	3
1	Вид объекта недвижимости	здание

КАРТА-ПЛАН ТЕРРИТОРИИ

Описание местоположения зданий, сооружений, объектов незавершенного строительства на земельном участке

1	2	3
2	Ранее присвоенный государственный учетный номер (инвентарный) здания, сооружения, объекта незавершенного строительства	—
3	Кадастровый номер земельного участка (земельных участков), в границах которого (которых) расположены здание, сооружение, объект незавершенного строительства	56:08:1802001:1057
4	Уникальный учетный номер кадастрового квартала, в границах которого расположены здание, сооружение, объект незавершенного строительства	56:08:1802001
5.	Адрес здания, сооружения, объекта незавершенного строительства	—
5.1.	Сведения о местоположении здания, сооружения, объекта незавершенного строительства (при отсутствии адреса) в структурированном в соответствии с федеральной информационной адресной системой виде	Оренбургская область, р-н Бузулукский, с Новая Елшанка, ул Центральная, д 138
5.2.	Дополнительные сведения о местоположении	—
6	Иные сведения	—

3. Пояснения к сведениям об объекте недвижимости с кадастровым номером 56:08:1802001:358 :

1.

1. Сведения о характерных точках контура объекта недвижимости с кадастровым номером 56:08:1802001:359

Система координат МСК-субъект 56							Зона № —	
Обозначение характерных точек контура	Содержатся в Едином государственном реестре недвижимости			Определены в ходе выполнения комплексных кадастровых работ			Метод определения координат	Формулы, примененные для расчета средней квадратической погрешности определения координат характерных точек границ (M _t), с подставленными в такие формулы значениями и итоговые (вычисленные) значения M _t , м
	Координаты, м		Радиус, м	Координаты, м		Радиус, м		
	X	Y	R	X	Y	R		
1	2	3	4	5	6	7	8	9
н72О	—	—	—	547649,08	1308263,29	—	Метод спутниковых геодезических измерений (определений)	$M_t = \sqrt{M_1^2 + M_2^2} = \sqrt{0.6^2 + 0.08^2} = 0,1$
н73О	—	—	—	547653,34	1308272,65	—	Метод спутниковых геодезических измерений	$M_t = \sqrt{M_1^2 + M_2^2} = \sqrt{0.6^2 + 0.08^2} = 0,1$

КАРТА-ПЛАН ТЕРРИТОРИИ

Описание местоположения зданий, сооружений, объектов незавершенного строительства на земельном участке

							(определений)	
н740	—	—	—	547646,26	1308275,86	—	Метод спутниковых геодезических измерений (определений)	$Mt=\sqrt{M1^2+M2^2}=\sqrt{0.6^2+0.08^2}=0,1$
н750	—	—	—	547642,01	1308266,49	—	Метод спутниковых геодезических измерений (определений)	$Mt=\sqrt{M1^2+M2^2}=\sqrt{0.6^2+0.08^2}=0,1$
н720	—	—	—	547649,08	1308263,29	—	Метод спутниковых геодезических измерений (определений)	$Mt=\sqrt{M1^2+M2^2}=\sqrt{0.6^2+0.08^2}=0,1$

2. Сведения о характеристиках объекта недвижимости с кадастровым номером 56:08:1802001:359

№ п/п	Наименование характеристики	Значение характеристики
1	2	3
1	Вид объекта недвижимости	здание
2	Ранее присвоенный государственный учетный номер (инвентарный) здания, сооружения, объекта незавершенного строительства	—
3	Кадастровый номер земельного участка (земельных участков), в границах которого (которых) расположены здание, сооружение, объект незавершенного строительства	56:08:1802001:244
4	Уникальный учетный номер кадастрового квартала, в границах которого расположены здание, сооружение, объект незавершенного строительства	56:08:1802001
5.	Адрес здания, сооружения, объекта незавершенного строительства	—
5.1.	Сведения о местоположении здания, сооружения, объекта незавершенного строительства (при отсутствии адреса) в структурированном в соответствии с федеральной информационной адресной системой виде	Оренбургская область, Бузулукский р-н, с Новая Елшанка, ул Центральная, д 32
5.2.	Дополнительные сведения о местоположении	—
6	Иные сведения	—

3. Пояснения к сведениям об объекте недвижимости с кадастровым номером 56:08:1802001:359 :

1.	
----	--

КАРТА-ПЛАН ТЕРРИТОРИИ

Описание местоположения зданий, сооружений, объектов незавершенного строительства на земельном участке

1. Сведения о характерных точках контура объекта недвижимости с кадастровым номером 56:08:1802001:361

Система координат МСК-субъект 56

Зона № —

Обозначение характерных точек контура	Содержатся в Едином государственном реестре недвижимости		Определены в ходе выполнения комплексных кадастровых работ			Метод определения координат	Формулы, примененные для расчета средней квадратической погрешности определения координат характерных точек границ (M _t), с подставленными в такие формулы значениями и итоговые (вычисленные) значения M _t , м	
	Координаты, м		Радиус, м	Координаты, м				Радиус, м
	X	Y	R	X	Y			R
1	2	3	4	5	6	7	8	9
н790	—	—	—	547359,43	1307732,68	—	Метод спутниковых геодезических измерений (определений)	$M_t = \sqrt{M_1^2 + M_2^2} = \sqrt{0.6^2 + 0.08^2} = 0,1$
н760	—	—	—	547362,92	1307740,91	—	Метод спутниковых геодезических измерений (определений)	$M_t = \sqrt{M_1^2 + M_2^2} = \sqrt{0.6^2 + 0.08^2} = 0,1$
н770	—	—	—	547353,20	1307745,03	—	Метод спутниковых геодезических измерений (определений)	$M_t = \sqrt{M_1^2 + M_2^2} = \sqrt{0.6^2 + 0.08^2} = 0,1$
н780	—	—	—	547349,69	1307736,75	—	Метод спутниковых геодезических измерений (определений)	$M_t = \sqrt{M_1^2 + M_2^2} = \sqrt{0.6^2 + 0.08^2} = 0,1$
н790	—	—	—	547359,43	1307732,68	—	Метод спутниковых геодезических измерений (определений)	$M_t = \sqrt{M_1^2 + M_2^2} = \sqrt{0.6^2 + 0.08^2} = 0,1$

КАРТА-ПЛАН ТЕРРИТОРИИ

Описание местоположения зданий, сооружений, объектов незавершенного строительства на земельном участке

2. Сведения о характеристиках объекта недвижимости с кадастровым номером 56:08:1802001:361

№ п/п	Наименование характеристики	Значение характеристики
1	2	3
1	Вид объекта недвижимости	здание
2	Ранее присвоенный государственный учетный номер (инвентарный) здания, сооружения, объекта незавершенного строительства	—
3	Кадастровый номер земельного участка (земельных участков), в границах которого (которых) расположены здание, сооружение, объект незавершенного строительства	56:08:1802001:595
4	Уникальный учетный номер кадастрового квартала, в границах которого расположены здание, сооружение, объект незавершенного строительства	56:08:1802001
5.	Адрес здания, сооружения, объекта незавершенного строительства	—
5.1.	Сведения о местоположении здания, сооружения, объекта незавершенного строительства (при отсутствии адреса) в структурированном в соответствии с федеральной информационной адресной системой виде	Оренбургская область, р-н Бузулукский, с Новая Елшанка, ул Центральная, д 51
5.2.	Дополнительные сведения о местоположении	—
6	Иные сведения	—

3. Пояснения к сведениям об объекте недвижимости с кадастровым номером 56:08:1802001:361 :

1.

1. Сведения о характерных точках контура объекта недвижимости с кадастровым номером 56:08:1802001:363

Система координат МСК-субъект 56							Зона № —	
Обозначение характерных точек контура	Содержатся в Едином государственном реестре недвижимости			Определены в ходе выполнения комплексных кадастровых работ			Метод определения координат	Формулы, примененные для расчета средней квадратической погрешности определения координат характерных точек границ (M _t), с подставленными в такие формулы значениями и итоговые (вычисленные) значения M _t , м
	Координаты, м		Радиус, м	Координаты, м		Радиус, м		
	X	Y	R	X	Y	R		
1	2	3	4	5	6	7	8	9
н800	—	—	—	547774,51	1308563,72	—	Метод спутниковых геодезических измерений (определений)	$M_t = \sqrt{M_1^2 + M_2^2} = \sqrt{0.6^2 + 0.08^2} = 0,1$
н810	—	—	—	547779,34	1308576,84	—	Метод	$M_t = \sqrt{M_1^2 + M_2^2} = \sqrt{0.6^2 + 0.08^2} = 0,1$

КАРТА-ПЛАН ТЕРРИТОРИИ

Описание местоположения зданий, сооружений, объектов незавершенного строительства на земельном участке

							спутниковых геодезических измерений (определений)	
н820	—	—	—	547768,35	1308580,89	—	Метод спутниковых геодезических измерений (определений)	$Mt = \sqrt{M1^2 + M2^2} = \sqrt{0.6^2 + 0.08^2} = 0,1$
н830	—	—	—	547764,19	1308569,60	—	Метод спутниковых геодезических измерений (определений)	$Mt = \sqrt{M1^2 + M2^2} = \sqrt{0.6^2 + 0.08^2} = 0,1$
н840	—	—	—	547769,53	1308567,63	—	Метод спутниковых геодезических измерений (определений)	$Mt = \sqrt{M1^2 + M2^2} = \sqrt{0.6^2 + 0.08^2} = 0,1$
н850	—	—	—	547768,84	1308565,78	—	Метод спутниковых геодезических измерений (определений)	$Mt = \sqrt{M1^2 + M2^2} = \sqrt{0.6^2 + 0.08^2} = 0,1$
н800	—	—	—	547774,51	1308563,72	—	Метод спутниковых геодезических измерений (определений)	$Mt = \sqrt{M1^2 + M2^2} = \sqrt{0.6^2 + 0.08^2} = 0,1$

2. Сведения о характеристиках объекта недвижимости с кадастровым номером 56:08:1802001:363

№ п/п	Наименование характеристики	Значение характеристики
1	2	3
1	Вид объекта недвижимости	здание
2	Ранее присвоенный государственный учетный номер (инвентарный) здания, сооружения, объекта незавершенного строительства	—
3	Кадастровый номер земельного участка (земельных участков), в границах	56:08:1802001:69

КАРТА-ПЛАН ТЕРРИТОРИИ

Описание местоположения зданий, сооружений, объектов незавершенного строительства на земельном участке

1	2	3
	которого (которых) расположены здание, сооружение, объект незавершенного строительства	
4	Уникальный учетный номер кадастрового квартала, в границах которого расположены здание, сооружение, объект незавершенного строительства	56:08:1802001
5.	Адрес здания, сооружения, объекта незавершенного строительства	—
5.1.	Сведения о местоположении здания, сооружения, объекта незавершенного строительства (при отсутствии адреса) в структурированном в соответствии с федеральной информационной адресной системой виде	Оренбургская область, Бузулукский р-н, с Новая Елшанка, ул Центральная, д 8
5.2.	Дополнительные сведения о местоположении	—
6	Иные сведения	—

3. Пояснения к сведениям об объекте недвижимости с кадастровым номером 56:08:1802001:363 :

1.	
----	--

1. Сведения о характерных точках контура объекта недвижимости с кадастровым номером 56:08:1802001:364

Система координат МСК-субъект 56							Зона № —	
Обозначение характерных точек контура	Содержатся в Едином государственном реестре недвижимости			Определены в ходе выполнения комплексных кадастровых работ			Метод определения координат	Формулы, примененные для расчета средней квадратической погрешности определения координат характерных точек границ (M _t), с подставленными в такие формулы значениями и итоговые (вычисленные) значения M _t , м
	Координаты, м		Радиус, м	Координаты, м		Радиус, м		
	X	Y	R	X	Y	R		
1	2	3	4	5	6	7	8	9
н860	—	—	—	547342,40	1307692,87	—	Метод спутниковых геодезических измерений (определений)	$M_t = \sqrt{M_1^2 + M_2^2} = \sqrt{0.6^2 + 0.08^2} = 0,1$
н870	—	—	—	547348,21	1307704,23	—	Метод спутниковых геодезических измерений (определений)	$M_t = \sqrt{M_1^2 + M_2^2} = \sqrt{0.6^2 + 0.08^2} = 0,1$
н880	—	—	—	547339,57	1307708,62	—	Метод спутниковых	$M_t = \sqrt{M_1^2 + M_2^2} = \sqrt{0.6^2 + 0.08^2} = 0,1$

КАРТА-ПЛАН ТЕРРИТОРИИ

Описание местоположения зданий, сооружений, объектов незавершенного строительства на земельном участке

							геодезических измерений (определений)	
н890	—	—	—	547335,95	1307701,54	—	Метод спутниковых геодезических измерений (определений)	$Mt = \sqrt{M1^2 + M2^2} = \sqrt{0.6^2 + 0.08^2} = 0,1$
н900	—	—	—	547338,35	1307700,31	—	Метод спутниковых геодезических измерений (определений)	$Mt = \sqrt{M1^2 + M2^2} = \sqrt{0.6^2 + 0.08^2} = 0,1$
н910	—	—	—	547336,18	1307696,05	—	Метод спутниковых геодезических измерений (определений)	$Mt = \sqrt{M1^2 + M2^2} = \sqrt{0.6^2 + 0.08^2} = 0,1$
н860	—	—	—	547342,40	1307692,87	—	Метод спутниковых геодезических измерений (определений)	$Mt = \sqrt{M1^2 + M2^2} = \sqrt{0.6^2 + 0.08^2} = 0,1$

2. Сведения о характеристиках объекта недвижимости с кадастровым номером 56:08:1802001:364

№ п/п	Наименование характеристики	Значение характеристики
1	2	3
1	Вид объекта недвижимости	здание
2	Ранее присвоенный государственный учетный номер (инвентарный) здания, сооружения, объекта незавершенного строительства	—
3	Кадастровый номер земельного участка (земельных участков), в границах которого (которых) расположены здание, сооружение, объект незавершенного строительства	56:08:1802001:254
4	Уникальный учетный номер кадастрового квартала, в границах которого расположены здание, сооружение, объект незавершенного строительства	56:08:1802001
5.	Адрес здания, сооружения, объекта незавершенного строительства	—
5.1.	Сведения о местоположении здания, сооружения, объекта незавершенного	Оренбургская область, р-н Бузулукский, с Новая Елшанка, ул

КАРТА-ПЛАН ТЕРРИТОРИИ

Описание местоположения зданий, сооружений, объектов незавершенного строительства на земельном участке

1	2	3
	строительства (при отсутствии адреса) в структурированном в соответствии с федеральной информационной адресной системой виде	Центральная, корп 53
5.2.	Дополнительные сведения о местоположении	—
6	Иные сведения	—

3. Пояснения к сведениям об объекте недвижимости с кадастровым номером 56:08:1802001:364 :

1.

1. Сведения о характерных точках контура объекта недвижимости с кадастровым номером 56:08:1802001:365

Система координат МСК-субъект 56

Зона № —

Обозначение характерных точек контура	Содержатся в Едином государственном реестре недвижимости			Определены в ходе выполнения комплексных кадастровых работ			Метод определения координат	Формулы, примененные для расчета средней квадратической погрешности определения координат характерных точек границ (M _t), с подставленными в такие формулы значениями и итоговые (вычисленные) значения M _t , м
	Координаты, м		Радиус, м R	Координаты, м		Радиус, м R		
	X	Y		X	Y			
1	2	3	4	5	6	7	8	9
н920	—	—	—	547229,56	1307177,97	—	Метод спутниковых геодезических измерений (определений)	$M_t = \sqrt{M_1^2 + M_2^2} = \sqrt{0.6^2 + 0.08^2} = 0,1$
н930	—	—	—	547231,00	1307184,31	—	Метод спутниковых геодезических измерений (определений)	$M_t = \sqrt{M_1^2 + M_2^2} = \sqrt{0.6^2 + 0.08^2} = 0,1$
н940	—	—	—	547219,21	1307186,98	—	Метод спутниковых геодезических измерений (определений)	$M_t = \sqrt{M_1^2 + M_2^2} = \sqrt{0.6^2 + 0.08^2} = 0,1$
н950	—	—	—	547217,77	1307180,62	—	Метод спутниковых геодезических измерений (определений)	$M_t = \sqrt{M_1^2 + M_2^2} = \sqrt{0.6^2 + 0.08^2} = 0,1$

КАРТА-ПЛАН ТЕРРИТОРИИ

Описание местоположения зданий, сооружений, объектов незавершенного строительства на земельном участке

1	2	3	4	5	6	7	8	9
н96О	—	—	—	547137,70	1306809,34	—	Метод спутниковых геодезических измерений (определений)	$Mt = \sqrt{M1^2 + M2^2} = \sqrt{0.6^2 + 0.08^2} = 0,1$
н97О	—	—	—	547139,32	1306815,46	—	Метод спутниковых геодезических измерений (определений)	$Mt = \sqrt{M1^2 + M2^2} = \sqrt{0.6^2 + 0.08^2} = 0,1$
н98О	—	—	—	547130,09	1306817,91	—	Метод спутниковых геодезических измерений (определений)	$Mt = \sqrt{M1^2 + M2^2} = \sqrt{0.6^2 + 0.08^2} = 0,1$
н99О	—	—	—	547128,47	1306811,77	—	Метод спутниковых геодезических измерений (определений)	$Mt = \sqrt{M1^2 + M2^2} = \sqrt{0.6^2 + 0.08^2} = 0,1$
н96О	—	—	—	547137,70	1306809,34	—	Метод спутниковых геодезических измерений (определений)	$Mt = \sqrt{M1^2 + M2^2} = \sqrt{0.6^2 + 0.08^2} = 0,1$

2. Сведения о характеристиках объекта недвижимости с кадастровым номером 56:08:1802001:366

№ п/п	Наименование характеристики	Значение характеристики
1	2	3
1	Вид объекта недвижимости	здание
2	Ранее присвоенный государственный учетный номер (инвентарный) здания, сооружения, объекта незавершенного строительства	—
3	Кадастровый номер земельного участка (земельных участков), в границах которого (которых) расположены здание, сооружение, объект незавершенного строительства	56:08:1802001:261
4	Уникальный учетный номер кадастрового квартала, в границах которого	56:08:1802001

КАРТА-ПЛАН ТЕРРИТОРИИ

Описание местоположения зданий, сооружений, объектов незавершенного строительства на земельном участке

1	2	3
	расположены здание, сооружение, объект незавершенного строительства	
5.	Адрес здания, сооружения, объекта незавершенного строительства	—
5.1.	Сведения о местоположении здания, сооружения, объекта незавершенного строительства (при отсутствии адреса) в структурированном в соответствии с федеральной информационной адресной системой виде	Оренбургская область, р-н Бузулукский, с Новая Елшанка, ул Центральная, д 148
5.2.	Дополнительные сведения о местоположении	—
6	Иные сведения	—

3. Пояснения к сведениям об объекте недвижимости с кадастровым номером 56:08:1802001:366 :

1.	
----	--

1. Сведения о характерных точках контура объекта недвижимости с кадастровым номером 56:08:1802001:367

Система координат МСК-субъект 56							Зона № —	
Обозначение характерных точек контура	Содержатся в Едином государственном реестре недвижимости			Определены в ходе выполнения комплексных кадастровых работ			Метод определения координат	Формулы, примененные для расчета средней квадратической погрешности определения координат характерных точек границ (M _t), с подставленными в такие формулы значениями и итоговые (вычисленные) значения M _t , м
	Координаты, м		Радиус , м	Координаты, м		Радиус, м		
	X	Y	R	X	Y	R		
1	2	3	4	5	6	7	8	9
н1000	—	—	—	547696,52	1308371,71	—	Метод спутниковых геодезических измерений (определений)	$M_t = \sqrt{M_1^2 + M_2^2} = \sqrt{0.6^2 + 0.08^2} = 0,1$
н1010	—	—	—	547698,56	1308376,33	—	Метод спутниковых геодезических измерений (определений)	$M_t = \sqrt{M_1^2 + M_2^2} = \sqrt{0.6^2 + 0.08^2} = 0,1$
н1020	—	—	—	547698,82	1308376,87	—	Метод спутниковых геодезических измерений (определений)	$M_t = \sqrt{M_1^2 + M_2^2} = \sqrt{0.6^2 + 0.08^2} = 0,1$

КАРТА-ПЛАН ТЕРРИТОРИИ

Описание местоположения зданий, сооружений, объектов незавершенного строительства на земельном участке

н103О	—	—	—	547691,44	1308380,11	—	Метод спутниковых геодезических измерений (определений)	$Mt=\sqrt{M1^2+M2^2}=\sqrt{0.6^2+0.08^2}=0,1$
н104О	—	—	—	547687,40	1308371,44	—	Метод спутниковых геодезических измерений (определений)	$Mt=\sqrt{M1^2+M2^2}=\sqrt{0.6^2+0.08^2}=0,1$
н105О	—	—	—	547692,37	1308369,22	—	Метод спутниковых геодезических измерений (определений)	$Mt=\sqrt{M1^2+M2^2}=\sqrt{0.6^2+0.08^2}=0,1$
н106О	—	—	—	547694,03	1308372,78	—	Метод спутниковых геодезических измерений (определений)	$Mt=\sqrt{M1^2+M2^2}=\sqrt{0.6^2+0.08^2}=0,1$
н100О	—	—	—	547696,52	1308371,71	—	Метод спутниковых геодезических измерений (определений)	$Mt=\sqrt{M1^2+M2^2}=\sqrt{0.6^2+0.08^2}=0,1$

2. Сведения о характеристиках объекта недвижимости с кадастровым номером 56:08:1802001:367

№ п/п	Наименование характеристики	Значение характеристики
1	2	3
1	Вид объекта недвижимости	здание
2	Ранее присвоенный государственный учетный номер (инвентарный) здания, сооружения, объекта незавершенного строительства	—
3	Кадастровый номер земельного участка (земельных участков), в границах которого (которых) расположены здание, сооружение, объект незавершенного строительства	56:08:1802001:154
4	Уникальный учетный номер кадастрового квартала, в границах которого расположены здание, сооружение, объект незавершенного строительства	56:08:1802001

КАРТА-ПЛАН ТЕРРИТОРИИ

Описание местоположения зданий, сооружений, объектов незавершенного строительства на земельном участке

1	2	3
5.	Адрес здания, сооружения, объекта незавершенного строительства	—
5.1.	Сведения о местоположении здания, сооружения, объекта незавершенного строительства (при отсутствии адреса) в структурированном в соответствии с федеральной информационной адресной системой виде	Оренбургская область, Бузулукский р-н, с Новая Елшанка, ул Центральная, д 24
5.2.	Дополнительные сведения о местоположении	—
6	Иные сведения	—

3. Пояснения к сведениям об объекте недвижимости с кадастровым номером 56:08:1802001:367 :

1.

1. Сведения о характерных точках контура объекта недвижимости с кадастровым номером 56:08:1802001:368

Система координат МСК-субъект 56							Зона № —	
Обозначение характерных точек контура	Содержатся в Едином государственном реестре недвижимости			Определены в ходе выполнения комплексных кадастровых работ			Метод определения координат	Формулы, примененные для расчета средней квадратической погрешности определения координат характерных точек границ (M _t), с подставленными в такие формулы значениями и итоговые (вычисленные) значения M _t , м
	Координаты, м		Радиус, м	Координаты, м		Радиус, м		
	X	Y	R	X	Y	R		
1	2	3	4	5	6	7	8	9
н107О	—	—	—	547498,43	1308043,15	—	Метод спутниковых геодезических измерений (определений)	$M_t = \sqrt{M_1^2 + M_2^2} = \sqrt{0.6^2 + 0.08^2} = 0,1$
н108О	—	—	—	547501,13	1308048,73	—	Метод спутниковых геодезических измерений (определений)	$M_t = \sqrt{M_1^2 + M_2^2} = \sqrt{0.6^2 + 0.08^2} = 0,1$
н109О	—	—	—	547488,17	1308055,05	—	Метод спутниковых геодезических измерений (определений)	$M_t = \sqrt{M_1^2 + M_2^2} = \sqrt{0.6^2 + 0.08^2} = 0,1$
н110О	—	—	—	547485,47	1308049,47	—	Метод	$M_t = \sqrt{M_1^2 + M_2^2} = \sqrt{0.6^2 + 0.08^2} = 0,1$

КАРТА-ПЛАН ТЕРРИТОРИИ

Описание местоположения зданий, сооружений, объектов незавершенного строительства на земельном участке

							спутниковых геодезических измерений (определений)	
н1070	—	—	—	547498,43	1308043,15	—	Метод спутниковых геодезических измерений (определений)	$Mt = \sqrt{M1^2 + M2^2} = \sqrt{0.6^2 + 0.08^2} = 0,1$

2. Сведения о характеристиках объекта недвижимости с кадастровым номером 56:08:1802001:368

№ п/п	Наименование характеристики	Значение характеристики
1	2	3
1	Вид объекта недвижимости	здание
2	Ранее присвоенный государственный учетный номер (инвентарный) здания, сооружения, объекта незавершенного строительства	—
3	Кадастровый номер земельного участка (земельных участков), в границах которого (которых) расположены здание, сооружение, объект незавершенного строительства	56:08:1802001:28
4	Уникальный учетный номер кадастрового квартала, в границах которого расположены здание, сооружение, объект незавершенного строительства	56:08:1802001
5.	Адрес здания, сооружения, объекта незавершенного строительства	—
5.1.	Сведения о местоположении здания, сооружения, объекта незавершенного строительства (при отсутствии адреса) в структурированном в соответствии с федеральной информационной адресной системой виде	Оренбургская область, р-н Бузулукский, с Новая Елшанка, ул Центральная, д 29
5.2.	Дополнительные сведения о местоположении	—
6	Иные сведения	—

3. Пояснения к сведениям об объекте недвижимости с кадастровым номером 56:08:1802001:368 :

1.	
----	--

1. Сведения о характерных точках контура объекта недвижимости с кадастровым номером 56:08:1802001:369

Система координат МСК-субъект 56	Зона № —
----------------------------------	----------

КАРТА-ПЛАН ТЕРРИТОРИИ

Описание местоположения зданий, сооружений, объектов незавершенного строительства на земельном участке

Обозначение характерных точек контура	Содержатся в Едином государственном реестре недвижимости			Определены в ходе выполнения комплексных кадастровых работ			Метод определения координат	Формулы, примененные для расчета средней квадратической погрешности определения координат характерных точек границ (M _t), с подставленными в такие формулы значениями и итоговые (вычисленные) значения M _t , м
	Координаты, м		Радиус, м	Координаты, м		Радиус, м		
	X	Y	R	X	Y	R		
1	2	3	4	5	6	7	8	9
н1110	—	—	—	547607,00	1308157,18	—	Метод спутниковых геодезических измерений (определений)	$M_t = \sqrt{M_1^2 + M_2^2} = \sqrt{0.6^2 + 0.08^2} = 0,1$
н1120	—	—	—	547610,62	1308165,37	—	Метод спутниковых геодезических измерений (определений)	$M_t = \sqrt{M_1^2 + M_2^2} = \sqrt{0.6^2 + 0.08^2} = 0,1$
н1130	—	—	—	547599,53	1308170,26	—	Метод спутниковых геодезических измерений (определений)	$M_t = \sqrt{M_1^2 + M_2^2} = \sqrt{0.6^2 + 0.08^2} = 0,1$
н1140	—	—	—	547596,95	1308164,44	—	Метод спутниковых геодезических измерений (определений)	$M_t = \sqrt{M_1^2 + M_2^2} = \sqrt{0.6^2 + 0.08^2} = 0,1$
н1150	—	—	—	547602,70	1308161,89	—	Метод спутниковых геодезических измерений (определений)	$M_t = \sqrt{M_1^2 + M_2^2} = \sqrt{0.6^2 + 0.08^2} = 0,1$
н1160	—	—	—	547601,68	1308159,55	—	Метод спутниковых геодезических измерений (определений)	$M_t = \sqrt{M_1^2 + M_2^2} = \sqrt{0.6^2 + 0.08^2} = 0,1$

КАРТА-ПЛАН ТЕРРИТОРИИ

Описание местоположения зданий, сооружений, объектов незавершенного строительства на земельном участке

н1110	—	—	—	547607,00	1308157,18	—	Метод спутниковых геодезических измерений (определений)	$Mt = \sqrt{M1^2 + M2^2} = \sqrt{0.6^2 + 0.08^2} = 0,1$
-------	---	---	---	-----------	------------	---	---	---

2. Сведения о характеристиках объекта недвижимости с кадастровым номером 56:08:1802001:369

№ п/п	Наименование характеристики	Значение характеристики
1	2	3
1	Вид объекта недвижимости	здание
2	Ранее присвоенный государственный учетный номер (инвентарный) здания, сооружения, объекта незавершенного строительства	—
3	Кадастровый номер земельного участка (земельных участков), в границах которого (которых) расположены здание, сооружение, объект незавершенного строительства	56:08:1802001:212
4	Уникальный учетный номер кадастрового квартала, в границах которого расположены здание, сооружение, объект незавершенного строительства	56:08:1802001
5.	Адрес здания, сооружения, объекта незавершенного строительства	—
5.1.	Сведения о местоположении здания, сооружения, объекта незавершенного строительства (при отсутствии адреса) в структурированном в соответствии с федеральной информационной адресной системой виде	Оренбургская область, р-н Бузулукский, с Новая Елшанка, ул Центральная, д 40
5.2.	Дополнительные сведения о местоположении	—
6	Иные сведения	—

3. Пояснения к сведениям об объекте недвижимости с кадастровым номером 56:08:1802001:369 :

1.	
----	--

1. Сведения о характерных точках контура объекта недвижимости с кадастровым номером 56:08:1802001:372

Система координат МСК-субъект 56							Зона № —	
Обозначение характерных точек контура	Содержатся в Едином государственном реестре недвижимости			Определены в ходе выполнения комплексных кадастровых работ			Метод определения координат	Формулы, примененные для расчета средней квадратической погрешности определения координат характерных точек границ (M_t), с подставленными в такие формулы значениями и итоговые (вычисленные) значения M_t , м
	Координаты, м		Радиус, м	Координаты, м		Радиус, м		
	X	Y	R	X	Y	R		
1	2	3	4	5	6	7	8	9
н1170	—	—	—	547116,95	1306730,19	—	Метод	$Mt = \sqrt{M1^2 + M2^2} = \sqrt{0.6^2 + 0.08^2} = 0,1$

КАРТА-ПЛАН ТЕРРИТОРИИ

Описание местоположения зданий, сооружений, объектов незавершенного строительства на земельном участке

							спутниковых геодезических измерений (определений)	
н1200	—	—	—	547117,51	1306735,63	—	Метод спутниковых геодезических измерений (определений)	$Mt = \sqrt{M1^2 + M2^2} = \sqrt{0.6^2 + 0.08^2} = 0,1$
н1180	—	—	—	547106,83	1306736,80	—	Метод спутниковых геодезических измерений (определений)	$Mt = \sqrt{M1^2 + M2^2} = \sqrt{0.6^2 + 0.08^2} = 0,1$
н1190	—	—	—	547106,26	1306731,27	—	Метод спутниковых геодезических измерений (определений)	$Mt = \sqrt{M1^2 + M2^2} = \sqrt{0.6^2 + 0.08^2} = 0,1$
н1170	—	—	—	547116,95	1306730,19	—	Метод спутниковых геодезических измерений (определений)	$Mt = \sqrt{M1^2 + M2^2} = \sqrt{0.6^2 + 0.08^2} = 0,1$

2. Сведения о характеристиках объекта недвижимости с кадастровым номером 56:08:1802001:372

№ п/п	Наименование характеристики	Значение характеристики
1	2	3
1	Вид объекта недвижимости	здание
2	Ранее присвоенный государственный учетный номер (инвентарный) здания, сооружения, объекта незавершенного строительства	—
3	Кадастровый номер земельного участка (земельных участков), в границах которого (которых) расположены здание, сооружение, объект незавершенного строительства	56:08:1802001:50
4	Уникальный учетный номер кадастрового квартала, в границах которого расположены здание, сооружение, объект незавершенного строительства	56:08:1802001
5.	Адрес здания, сооружения, объекта незавершенного строительства	—

КАРТА-ПЛАН ТЕРРИТОРИИ

Описание местоположения зданий, сооружений, объектов незавершенного строительства на земельном участке

1	2	3
5.1.	Сведения о местоположении здания, сооружения, объекта незавершенного строительства (при отсутствии адреса) в структурированном в соответствии с федеральной информационной адресной системой виде	Оренбургская область, р-н Бузулукский, с Новая Елшанка, ул Центральная, д 154
5.2.	Дополнительные сведения о местоположении	—
6	Иные сведения	—

3. Пояснения к сведениям об объекте недвижимости с кадастровым номером 56:08:1802001:372 :

1.	
----	--

1. Сведения о характерных точках контура объекта недвижимости с кадастровым номером 56:08:1802001:374

Система координат МСК-субъект 56							Зона № —	
Обозначение характерных точек контура	Содержатся в Едином государственном реестре недвижимости			Определены в ходе выполнения комплексных кадастровых работ			Метод определения координат	Формулы, примененные для расчета средней квадратической погрешности определения координат характерных точек границ (M _t), с подставленными в такие формулы значениями и итоговые (вычисленные) значения M _t , м
	Координаты, м		Радиус, м	Координаты, м		Радиус, м		
	X	Y	R	X	Y	R		
1	2	3	4	5	6	7	8	9
н1210	—	—	—	547266,34	1307344,42	—	Метод спутниковых геодезических измерений (определений)	$M_t = \sqrt{M_1^2 + M_2^2} = \sqrt{0.6^2 + 0.08^2} = 0,1$
н1220	—	—	—	547267,69	1307349,63	—	Метод спутниковых геодезических измерений (определений)	$M_t = \sqrt{M_1^2 + M_2^2} = \sqrt{0.6^2 + 0.08^2} = 0,1$
н1230	—	—	—	547259,35	1307351,91	—	Метод спутниковых геодезических измерений (определений)	$M_t = \sqrt{M_1^2 + M_2^2} = \sqrt{0.6^2 + 0.08^2} = 0,1$
н1240	—	—	—	547257,95	1307346,60	—	Метод спутниковых	$M_t = \sqrt{M_1^2 + M_2^2} = \sqrt{0.6^2 + 0.08^2} = 0,1$

КАРТА-ПЛАН ТЕРРИТОРИИ

Описание местоположения зданий, сооружений, объектов незавершенного строительства на земельном участке

							геодезических измерений (определений)	
н121О	—	—	—	547266,34	1307344,42	—	Метод спутниковых геодезических измерений (определений)	$Mt = \sqrt{M1^2 + M2^2} = \sqrt{0.6^2 + 0.08^2} = 0,1$

2. Сведения о характеристиках объекта недвижимости с кадастровым номером 56:08:1802001:374

№ п/п	Наименование характеристики	Значение характеристики
1	2	3
1	Вид объекта недвижимости	здание
2	Ранее присвоенный государственный учетный номер (инвентарный) здания, сооружения, объекта незавершенного строительства	—
3	Кадастровый номер земельного участка (земельных участков), в границах которого (которых) расположены здание, сооружение, объект незавершенного строительства	56:08:1802001:64
4	Уникальный учетный номер кадастрового квартала, в границах которого расположены здание, сооружение, объект незавершенного строительства	56:08:1802001
5.	Адрес здания, сооружения, объекта незавершенного строительства	—
5.1.	Сведения о местоположении здания, сооружения, объекта незавершенного строительства (при отсутствии адреса) в структурированном в соответствии с федеральной информационной адресной системой виде	Оренбургская область, р-н Бузулукский, с Новая Елшанка, ул Центральная, д 104
5.2.	Дополнительные сведения о местоположении	—
6	Иные сведения	—

3. Пояснения к сведениям об объекте недвижимости с кадастровым номером 56:08:1802001:374 :

1.	
----	--

1. Сведения о характерных точках контура объекта недвижимости с кадастровым номером 56:08:1802001:375

Система координат МСК-субъект 56	Зона № —
----------------------------------	----------

КАРТА-ПЛАН ТЕРРИТОРИИ

Описание местоположения зданий, сооружений, объектов незавершенного строительства на земельном участке

Обозначение характерных точек контура	Содержатся в Едином государственном реестре недвижимости			Определены в ходе выполнения комплексных кадастровых работ			Метод определения координат	Формулы, примененные для расчета средней квадратической погрешности определения координат характерных точек границ (M _t), с подставленными в такие формулы значениями и итоговые (вычисленные) значения M _t , м
	Координаты, м		Радиус, м	Координаты, м		Радиус, м		
	X	Y	R	X	Y	R		
1	2	3	4	5	6	7	8	9
н1250	—	—	—	547253,48	1307281,77	—	Метод спутниковых геодезических измерений (определений)	$M_t = \sqrt{M_1^2 + M_2^2} = \sqrt{0.6^2 + 0.08^2} = 0,1$
н1260	—	—	—	547255,40	1307290,72	—	Метод спутниковых геодезических измерений (определений)	$M_t = \sqrt{M_1^2 + M_2^2} = \sqrt{0.6^2 + 0.08^2} = 0,1$
н1270	—	—	—	547244,36	1307293,09	—	Метод спутниковых геодезических измерений (определений)	$M_t = \sqrt{M_1^2 + M_2^2} = \sqrt{0.6^2 + 0.08^2} = 0,1$
н1280	—	—	—	547242,44	1307284,14	—	Метод спутниковых геодезических измерений (определений)	$M_t = \sqrt{M_1^2 + M_2^2} = \sqrt{0.6^2 + 0.08^2} = 0,1$
н1250	—	—	—	547253,48	1307281,77	—	Метод спутниковых геодезических измерений (определений)	$M_t = \sqrt{M_1^2 + M_2^2} = \sqrt{0.6^2 + 0.08^2} = 0,1$

2. Сведения о характеристиках объекта недвижимости с кадастровым номером 56:08:1802001:375

№ п/п	Наименование характеристики	Значение характеристики
1	2	3
1	Вид объекта недвижимости	здание

КАРТА-ПЛАН ТЕРРИТОРИИ

Описание местоположения зданий, сооружений, объектов незавершенного строительства на земельном участке

1	2	3
2	Ранее присвоенный государственный учетный номер (инвентарный) здания, сооружения, объекта незавершенного строительства	—
3	Кадастровый номер земельного участка (земельных участков), в границах которого (которых) расположены здание, сооружение, объект незавершенного строительства	—
4	Уникальный учетный номер кадастрового квартала, в границах которого расположены здание, сооружение, объект незавершенного строительства	56:08:1802001
5.	Адрес здания, сооружения, объекта незавершенного строительства	—
5.1.	Сведения о местоположении здания, сооружения, объекта незавершенного строительства (при отсутствии адреса) в структурированном в соответствии с федеральной информационной адресной системой виде	Оренбургская область, р-н Бузулукский, с Новая Елшанка, ул Центральная, д 108
5.2.	Дополнительные сведения о местоположении	—
6	Иные сведения	—

3. Пояснения к сведениям об объекте недвижимости с кадастровым номером 56:08:1802001:375 :

1.

1. Сведения о характерных точках контура объекта недвижимости с кадастровым номером 56:08:1802001:376

Система координат МСК-субъект 56							Зона № —	
Обозначение характерных точек контура	Содержатся в Едином государственном реестре недвижимости			Определены в ходе выполнения комплексных кадастровых работ			Метод определения координат	Формулы, примененные для расчета средней квадратической погрешности определения координат характерных точек границ (M _t), с подставленными в такие формулы значениями и итоговые (вычисленные) значения M _t , м
	Координаты, м		Радиус, м	Координаты, м		Радиус, м		
	X	Y	R	X	Y	R		
1	2	3	4	5	6	7	8	9
н7360	—	—	—	547220,93	1307151,40	—	Метод спутниковых геодезических измерений (определений)	$M_t = \sqrt{M_1^2 + M_2^2} = \sqrt{0.6^2 + 0.08^2} = 0,1$
н7370	—	—	—	547221,36	1307153,14	—	Метод спутниковых геодезических измерений	$M_t = \sqrt{M_1^2 + M_2^2} = \sqrt{0.6^2 + 0.08^2} = 0,1$

КАРТА-ПЛАН ТЕРРИТОРИИ

Описание местоположения зданий, сооружений, объектов незавершенного строительства на земельном участке

							(определений)	
н7380	—	—	—	547222,64	1307158,28	—	Метод спутниковых геодезических измерений (определений)	$Mt=\sqrt{M1^2+M2^2}=\sqrt{0.6^2+0.08^2}=0,1$
н7390	—	—	—	547213,57	1307160,54	—	Метод спутниковых геодезических измерений (определений)	$Mt=\sqrt{M1^2+M2^2}=\sqrt{0.6^2+0.08^2}=0,1$
н7400	—	—	—	547212,29	1307155,40	—	Метод спутниковых геодезических измерений (определений)	$Mt=\sqrt{M1^2+M2^2}=\sqrt{0.6^2+0.08^2}=0,1$
н7410	—	—	—	547212,30	1307155,40	—	Метод спутниковых геодезических измерений (определений)	$Mt=\sqrt{M1^2+M2^2}=\sqrt{0.6^2+0.08^2}=0,1$
н7420	—	—	—	547211,86	1307153,66	—	Метод спутниковых геодезических измерений (определений)	$Mt=\sqrt{M1^2+M2^2}=\sqrt{0.6^2+0.08^2}=0,1$
н7360	—	—	—	547220,93	1307151,40	—	Метод спутниковых геодезических измерений (определений)	$Mt=\sqrt{M1^2+M2^2}=\sqrt{0.6^2+0.08^2}=0,1$

2. Сведения о характеристиках объекта недвижимости с кадастровым номером 56:08:1802001:376

№ п/п	Наименование характеристики	Значение характеристики
1	2	3
1	Вид объекта недвижимости	здание
2	Ранее присвоенный государственный учетный номер (инвентарный)	—

КАРТА-ПЛАН ТЕРРИТОРИИ

Описание местоположения зданий, сооружений, объектов незавершенного строительства на земельном участке

1	2	3
	здания, сооружения, объекта незавершенного строительства	
3	Кадастровый номер земельного участка (земельных участков), в границах которого (которых) расположены здание, сооружение, объект незавершенного строительства	56:08:1802001:562
4	Уникальный учетный номер кадастрового квартала, в границах которого расположены здание, сооружение, объект незавершенного строительства	56:08:1802001
5.	Адрес здания, сооружения, объекта незавершенного строительства	—
5.1.	Сведения о местоположении здания, сооружения, объекта незавершенного строительства (при отсутствии адреса) в структурированном в соответствии с федеральной информационной адресной системой виде	Оренбургская область, р-н Бузулукский, с Новая Елшанка, ул Центральная, д 118
5.2.	Дополнительные сведения о местоположении	—
6	Иные сведения	—

3. Пояснения к сведениям об объекте недвижимости с кадастровым номером 56:08:1802001:376 :

1.

1. Сведения о характерных точках контура объекта недвижимости с кадастровым номером 56:08:1802001:378

Система координат МСК-субъект 56							Зона № —	
Обозначение характерных точек контура	Содержатся в Едином государственном реестре недвижимости			Определены в ходе выполнения комплексных кадастровых работ			Метод определения координат	Формулы, примененные для расчета средней квадратической погрешности определения координат характерных точек границ (M _t), с подставленными в такие формулы значениями и итоговые (вычисленные) значения M _t , м
	Координаты, м		Радиус, м	Координаты, м		Радиус, м		
	X	Y	R	X	Y	R		
1	2	3	4	5	6	7	8	9
н1290	—	—	—	547615,85	1308185,65	—	Метод спутниковых геодезических измерений (определений)	$M_t = \sqrt{M_1^2 + M_2^2} = \sqrt{0.6^2 + 0.08^2} = 0,1$
н1300	—	—	—	547618,01	1308190,57	—	Метод спутниковых геодезических измерений (определений)	$M_t = \sqrt{M_1^2 + M_2^2} = \sqrt{0.6^2 + 0.08^2} = 0,1$

КАРТА-ПЛАН ТЕРРИТОРИИ

Описание местоположения зданий, сооружений, объектов незавершенного строительства на земельном участке

н131О	—	—	—	547610,20	1308194,02	—	Метод спутниковых геодезических измерений (определений)	$Mt = \sqrt{M1^2 + M2^2} = \sqrt{0.6^2 + 0.08^2} = 0,1$
н132О	—	—	—	547606,21	1308185,01	—	Метод спутниковых геодезических измерений (определений)	$Mt = \sqrt{M1^2 + M2^2} = \sqrt{0.6^2 + 0.08^2} = 0,1$
н133О	—	—	—	547609,90	1308183,31	—	Метод спутниковых геодезических измерений (определений)	$Mt = \sqrt{M1^2 + M2^2} = \sqrt{0.6^2 + 0.08^2} = 0,1$
н134О	—	—	—	547611,73	1308187,47	—	Метод спутниковых геодезических измерений (определений)	$Mt = \sqrt{M1^2 + M2^2} = \sqrt{0.6^2 + 0.08^2} = 0,1$
н129О	—	—	—	547615,85	1308185,65	—	Метод спутниковых геодезических измерений (определений)	$Mt = \sqrt{M1^2 + M2^2} = \sqrt{0.6^2 + 0.08^2} = 0,1$

2. Сведения о характеристиках объекта недвижимости с кадастровым номером 56:08:1802001:378

№ п/п	Наименование характеристики	Значение характеристики
1	2	3
1	Вид объекта недвижимости	здание
2	Ранее присвоенный государственный учетный номер (инвентарный) здания, сооружения, объекта незавершенного строительства	—
3	Кадастровый номер земельного участка (земельных участков), в границах которого (которых) расположены здание, сооружение, объект незавершенного строительства	56:08:1802001:248
4	Уникальный учетный номер кадастрового квартала, в границах которого расположены здание, сооружение, объект незавершенного строительства	56:08:1802001

КАРТА-ПЛАН ТЕРРИТОРИИ

Описание местоположения зданий, сооружений, объектов незавершенного строительства на земельном участке

1	2	3
5.	Адрес здания, сооружения, объекта незавершенного строительства	—
5.1.	Сведения о местоположении здания, сооружения, объекта незавершенного строительства (при отсутствии адреса) в структурированном в соответствии с федеральной информационной адресной системой виде	Оренбургская область, р-н Бузулукский, с Новая Елшанка, ул Центральная, д 38
5.2.	Дополнительные сведения о местоположении	—
6	Иные сведения	—

3. Пояснения к сведениям об объекте недвижимости с кадастровым номером 56:08:1802001:378 :

1.

1. Сведения о характерных точках контура объекта недвижимости с кадастровым номером 56:08:1802001:379

Система координат МСК-субъект 56							Зона № —	
Обозначение характерных точек контура	Содержатся в Едином государственном реестре недвижимости			Определены в ходе выполнения комплексных кадастровых работ			Метод определения координат	Формулы, примененные для расчета средней квадратической погрешности определения координат характерных точек границ (M_t), с подставленными в такие формулы значениями и итоговые (вычисленные) значения M_t , м
	Координаты, м		Радиус, м	Координаты, м		Радиус, м		
	X	Y	R	X	Y	R		
1	2	3	4	5	6	7	8	9
н1350	—	—	—	547385,78	1307819,62	—	Метод спутниковых геодезических измерений (определений)	$M_t = \text{SQRT}(M_1^2 + M_2^2) = \text{SQRT}(0.6^2 + 0.08^2) = 0,1$
н1360	—	—	—	547381,12	1307821,63	—	Метод спутниковых геодезических измерений (определений)	$M_t = \text{SQRT}(M_1^2 + M_2^2) = \text{SQRT}(0.6^2 + 0.08^2) = 0,1$
н1370	—	—	—	547378,12	1307814,67	—	Метод спутниковых геодезических измерений (определений)	$M_t = \text{SQRT}(M_1^2 + M_2^2) = \text{SQRT}(0.6^2 + 0.08^2) = 0,1$
н1380	—	—	—	547382,77	1307812,66	—	Метод	$M_t = \text{SQRT}(M_1^2 + M_2^2) = \text{SQRT}(0.6^2 + 0.08^2) = 0,1$

КАРТА-ПЛАН ТЕРРИТОРИИ

Описание местоположения зданий, сооружений, объектов незавершенного строительства на земельном участке

								спутниковых геодезических измерений (определений)	
н1350	—	—	—	547385,78	1307819,62	—	—	Метод спутниковых геодезических измерений (определений)	$Mt = \sqrt{M1^2 + M2^2} = \sqrt{0.6^2 + 0.08^2} = 0,1$

2. Сведения о характеристиках объекта недвижимости с кадастровым номером 56:08:1802001:379

№ п/п	Наименование характеристики	Значение характеристики
1	2	3
1	Вид объекта недвижимости	здание
2	Ранее присвоенный государственный учетный номер (инвентарный) здания, сооружения, объекта незавершенного строительства	—
3	Кадастровый номер земельного участка (земельных участков), в границах которого (которых) расположены здание, сооружение, объект незавершенного строительства	56:08:1802001:317
4	Уникальный учетный номер кадастрового квартала, в границах которого расположены здание, сооружение, объект незавершенного строительства	56:08:1802001
5.	Адрес здания, сооружения, объекта незавершенного строительства	—
5.1.	Сведения о местоположении здания, сооружения, объекта незавершенного строительства (при отсутствии адреса) в структурированном в соответствии с федеральной информационной адресной системой виде	Оренбургская область, Бузулукский р-н, с Новая Елшанка, ул Центральная, д 45
5.2.	Дополнительные сведения о местоположении	—
6	Иные сведения	—

3. Пояснения к сведениям об объекте недвижимости с кадастровым номером 56:08:1802001:379 :

1.	
----	--

1. Сведения о характерных точках контура объекта недвижимости с кадастровым номером 56:08:1802001:380

Система координат МСК-субъект 56	Зона № —
----------------------------------	----------

КАРТА-ПЛАН ТЕРРИТОРИИ

Описание местоположения зданий, сооружений, объектов незавершенного строительства на земельном участке

Обозначение характерных точек контура	Содержатся в Едином государственном реестре недвижимости			Определены в ходе выполнения комплексных кадастровых работ			Метод определения координат	Формулы, примененные для расчета средней квадратической погрешности определения координат характерных точек границ (M _t), с подставленными в такие формулы значениями и итоговые (вычисленные) значения M _t , м
	Координаты, м		Радиус, м	Координаты, м		Радиус, м		
	X	Y	R	X	Y	R		
1	2	3	4	5	6	7	8	9
н1390	—	—	—	547094,66	1306828,63	—	Метод спутниковых геодезических измерений (определений)	$M_t = \sqrt{M_1^2 + M_2^2} = \sqrt{0.6^2 + 0.08^2} = 0,1$
н1400	—	—	—	547095,89	1306833,61	—	Метод спутниковых геодезических измерений (определений)	$M_t = \sqrt{M_1^2 + M_2^2} = \sqrt{0.6^2 + 0.08^2} = 0,1$
н1410	—	—	—	547086,62	1306835,91	—	Метод спутниковых геодезических измерений (определений)	$M_t = \sqrt{M_1^2 + M_2^2} = \sqrt{0.6^2 + 0.08^2} = 0,1$
н1420	—	—	—	547084,78	1306828,44	—	Метод спутниковых геодезических измерений (определений)	$M_t = \sqrt{M_1^2 + M_2^2} = \sqrt{0.6^2 + 0.08^2} = 0,1$
н1430	—	—	—	547088,71	1306827,46	—	Метод спутниковых геодезических измерений (определений)	$M_t = \sqrt{M_1^2 + M_2^2} = \sqrt{0.6^2 + 0.08^2} = 0,1$
н1440	—	—	—	547089,31	1306829,95	—	Метод спутниковых геодезических измерений (определений)	$M_t = \sqrt{M_1^2 + M_2^2} = \sqrt{0.6^2 + 0.08^2} = 0,1$

КАРТА-ПЛАН ТЕРРИТОРИИ

Описание местоположения зданий, сооружений, объектов незавершенного строительства на земельном участке

н1390	—	—	—	547094,66	1306828,63	—	Метод спутниковых геодезических измерений (определений)	$Mt = \sqrt{M1^2 + M2^2} = \sqrt{0.6^2 + 0.08^2} = 0,1$
-------	---	---	---	-----------	------------	---	---	---

2. Сведения о характеристиках объекта недвижимости с кадастровым номером 56:08:1802001:380

№ п/п	Наименование характеристики	Значение характеристики
1	2	3
1	Вид объекта недвижимости	здание
2	Ранее присвоенный государственный учетный номер (инвентарный) здания, сооружения, объекта незавершенного строительства	—
3	Кадастровый номер земельного участка (земельных участков), в границах которого (которых) расположены здание, сооружение, объект незавершенного строительства	56:08:1802001:146
4	Уникальный учетный номер кадастрового квартала, в границах которого расположены здание, сооружение, объект незавершенного строительства	56:08:1802001
5.	Адрес здания, сооружения, объекта незавершенного строительства	—
5.1.	Сведения о местоположении здания, сооружения, объекта незавершенного строительства (при отсутствии адреса) в структурированном в соответствии с федеральной информационной адресной системой виде	Оренбургская область, р-н Бузулукский, с Новая Елшанка, ул Центральная, д 111
5.2.	Дополнительные сведения о местоположении	—
6	Иные сведения	—

3. Пояснения к сведениям об объекте недвижимости с кадастровым номером 56:08:1802001:380 :

1.	
----	--

1. Сведения о характерных точках контура объекта недвижимости с кадастровым номером 56:08:1802001:381

Система координат МСК-субъект 56							Зона № —	
Обозначение характерных точек контура	Содержатся в Едином государственном реестре недвижимости			Определены в ходе выполнения комплексных кадастровых работ			Метод определения координат	Формулы, примененные для расчета средней квадратической погрешности определения координат характерных точек границ (M_i), с подставленными в такие формулы значениями и итоговые (вычисленные) значения M_i , м
	Координаты, м		Радиус, м	Координаты, м		Радиус, м		
	X	Y	R	X	Y	R		
1	2	3	4	5	6	7	8	9
н1450	—	—	—	547077,47	1306746,37	—	Метод	$Mt = \sqrt{M1^2 + M2^2} = \sqrt{0.6^2 + 0.08^2} = 0,1$

КАРТА-ПЛАН ТЕРРИТОРИИ

Описание местоположения зданий, сооружений, объектов незавершенного строительства на земельном участке

							спутниковых геодезических измерений (определений)	
н1460	—	—	—	547079,71	1306756,66	—	Метод спутниковых геодезических измерений (определений)	$Mt = \sqrt{M1^2 + M2^2} = \sqrt{0.6^2 + 0.08^2} = 0,1$
н1470	—	—	—	547068,46	1306759,11	—	Метод спутниковых геодезических измерений (определений)	$Mt = \sqrt{M1^2 + M2^2} = \sqrt{0.6^2 + 0.08^2} = 0,1$
н1480	—	—	—	547066,22	1306748,80	—	Метод спутниковых геодезических измерений (определений)	$Mt = \sqrt{M1^2 + M2^2} = \sqrt{0.6^2 + 0.08^2} = 0,1$
н1450	—	—	—	547077,47	1306746,37	—	Метод спутниковых геодезических измерений (определений)	$Mt = \sqrt{M1^2 + M2^2} = \sqrt{0.6^2 + 0.08^2} = 0,1$

2. Сведения о характеристиках объекта недвижимости с кадастровым номером 56:08:1802001:381

№ п/п	Наименование характеристики	Значение характеристики
1	2	3
1	Вид объекта недвижимости	здание
2	Ранее присвоенный государственный учетный номер (инвентарный) здания, сооружения, объекта незавершенного строительства	—
3	Кадастровый номер земельного участка (земельных участков), в границах которого (которых) расположены здание, сооружение, объект незавершенного строительства	56:08:1802001:35
4	Уникальный учетный номер кадастрового квартала, в границах которого расположены здание, сооружение, объект незавершенного строительства	56:08:1802001
5.	Адрес здания, сооружения, объекта незавершенного строительства	—

КАРТА-ПЛАН ТЕРРИТОРИИ

Описание местоположения зданий, сооружений, объектов незавершенного строительства на земельном участке

1	2	3
5.1.	Сведения о местоположении здания, сооружения, объекта незавершенного строительства (при отсутствии адреса) в структурированном в соответствии с федеральной информационной адресной системой виде	Оренбургская область, р-н Бузулукский, с Новая Елшанка, ул Центральная, д 115
5.2.	Дополнительные сведения о местоположении	—
6	Иные сведения	—

3. Пояснения к сведениям об объекте недвижимости с кадастровым номером 56:08:1802001:381 :

1.

1. Сведения о характерных точках контура объекта недвижимости с кадастровым номером 56:08:1802001:382

Система координат МСК-субъект 56							Зона № —	
Обозначение характерных точек контура	Содержатся в Едином государственном реестре недвижимости			Определены в ходе выполнения комплексных кадастровых работ			Метод определения координат	Формулы, примененные для расчета средней квадратической погрешности определения координат характерных точек границ (M _i), с подставленными в такие формулы значениями и итоговые (вычисленные) значения M _i , м
	Координаты, м		Радиус, м	Координаты, м		Радиус, м		
	X	Y	R	X	Y	R		
1	2	3	4	5	6	7	8	9
н1490	—	—	—	547183,13	1306971,85	—	Метод спутниковых геодезических измерений (определений)	$M_t = \sqrt{M_1^2 + M_2^2} = \sqrt{0.6^2 + 0.08^2} = 0,1$
н1500	—	—	—	547185,46	1306981,78	—	Метод спутниковых геодезических измерений (определений)	$M_t = \sqrt{M_1^2 + M_2^2} = \sqrt{0.6^2 + 0.08^2} = 0,1$
н1510	—	—	—	547177,06	1306983,75	—	Метод спутниковых геодезических измерений (определений)	$M_t = \sqrt{M_1^2 + M_2^2} = \sqrt{0.6^2 + 0.08^2} = 0,1$
н1520	—	—	—	547176,19	1306980,01	—	Метод спутниковых	$M_t = \sqrt{M_1^2 + M_2^2} = \sqrt{0.6^2 + 0.08^2} = 0,1$

КАРТА-ПЛАН ТЕРРИТОРИИ

Описание местоположения зданий, сооружений, объектов незавершенного строительства на земельном участке

							геодезических измерений (определений)	
н1530	—	—	—	547170,46	1306981,35	—	Метод спутниковых геодезических измерений (определений)	$Mt = \sqrt{M1^2 + M2^2} = \sqrt{0.6^2 + 0.08^2} = 0,1$
н1540	—	—	—	547169,02	1306975,17	—	Метод спутниковых геодезических измерений (определений)	$Mt = \sqrt{M1^2 + M2^2} = \sqrt{0.6^2 + 0.08^2} = 0,1$
н1490	—	—	—	547183,13	1306971,85	—	Метод спутниковых геодезических измерений (определений)	$Mt = \sqrt{M1^2 + M2^2} = \sqrt{0.6^2 + 0.08^2} = 0,1$

2. Сведения о характеристиках объекта недвижимости с кадастровым номером 56:08:1802001:382

№ п/п	Наименование характеристики	Значение характеристики
1	2	3
1	Вид объекта недвижимости	здание
2	Ранее присвоенный государственный учетный номер (инвентарный) здания, сооружения, объекта незавершенного строительства	—
3	Кадастровый номер земельного участка (земельных участков), в границах которого (которых) расположены здание, сооружение, объект незавершенного строительства	56:08:1802001:284
4	Уникальный учетный номер кадастрового квартала, в границах которого расположены здание, сооружение, объект незавершенного строительства	56:08:1802001
5.	Адрес здания, сооружения, объекта незавершенного строительства	—
5.1.	Сведения о местоположении здания, сооружения, объекта незавершенного строительства (при отсутствии адреса) в структурированном в соответствии с федеральной информационной адресной системой виде	Оренбургская область, р-н Бузулукский, с Новая Елшанка, ул Центральная, д 134
5.2.	Дополнительные сведения о местоположении	—
6	Иные сведения	—

КАРТА-ПЛАН ТЕРРИТОРИИ

Описание местоположения зданий, сооружений, объектов незавершенного строительства на земельном участке

3. Пояснения к сведениям об объекте недвижимости с кадастровым номером 56:08:1802001:382 :

1.

1. Сведения о характерных точках контура объекта недвижимости с кадастровым номером 56:08:1802001:383

Система координат МСК-субъект 56

Зона № —

Обозначение характерных точек контура	Содержатся в Едином государственном реестре недвижимости			Определены в ходе выполнения комплексных кадастровых работ			Метод определения координат	Формулы, примененные для расчета средней квадратической погрешности определения координат характерных точек границ (M_t), с подставленными в такие формулы значениями и итоговые (вычисленные) значения M_t , м
	Координаты, м		Радиус, м	Координаты, м		Радиус, м		
	X	Y	R	X	Y	R		
1	2	3	4	5	6	7	8	9
н1550	—	—	—	547723,96	1308396,91	—	Метод спутниковых геодезических измерений (определений)	$M_t = \text{SQRT}(M_1^2 + M_2^2) = \text{SQRT}(0.6^2 + 0.08^2) = 0,1$
н1560	—	—	—	547729,30	1308407,70	—	Метод спутниковых геодезических измерений (определений)	$M_t = \text{SQRT}(M_1^2 + M_2^2) = \text{SQRT}(0.6^2 + 0.08^2) = 0,1$
н1570	—	—	—	547719,40	1308412,59	—	Метод спутниковых геодезических измерений (определений)	$M_t = \text{SQRT}(M_1^2 + M_2^2) = \text{SQRT}(0.6^2 + 0.08^2) = 0,1$
н1580	—	—	—	547714,96	1308403,60	—	Метод спутниковых геодезических измерений (определений)	$M_t = \text{SQRT}(M_1^2 + M_2^2) = \text{SQRT}(0.6^2 + 0.08^2) = 0,1$
н1590	—	—	—	547720,58	1308400,83	—	Метод спутниковых геодезических измерений	$M_t = \text{SQRT}(M_1^2 + M_2^2) = \text{SQRT}(0.6^2 + 0.08^2) = 0,1$

КАРТА-ПЛАН ТЕРРИТОРИИ

Описание местоположения зданий, сооружений, объектов незавершенного строительства на земельном участке

							(определений)	
н1600	—	—	—	547719,68	1308399,03	—	Метод спутниковых геодезических измерений (определений)	$Mt = \sqrt{M1^2 + M2^2} = \sqrt{0.6^2 + 0.08^2} = 0,1$
н1550	—	—	—	547723,96	1308396,91	—	Метод спутниковых геодезических измерений (определений)	$Mt = \sqrt{M1^2 + M2^2} = \sqrt{0.6^2 + 0.08^2} = 0,1$

2. Сведения о характеристиках объекта недвижимости с кадастровым номером 56:08:1802001:383

№ п/п	Наименование характеристики	Значение характеристики
1	2	3
1	Вид объекта недвижимости	здание
2	Ранее присвоенный государственный учетный номер (инвентарный) здания, сооружения, объекта незавершенного строительства	—
3	Кадастровый номер земельного участка (земельных участков), в границах которого (которых) расположены здание, сооружение, объект незавершенного строительства	56:08:1802001:112
4	Уникальный учетный номер кадастрового квартала, в границах которого расположены здание, сооружение, объект незавершенного строительства	56:08:1802001
5.	Адрес здания, сооружения, объекта незавершенного строительства	—
5.1.	Сведения о местоположении здания, сооружения, объекта незавершенного строительства (при отсутствии адреса) в структурированном в соответствии с федеральной информационной адресной системой виде	Оренбургская область, р-н Бузулукский, с Новая Елшанка, ул Центральная, д 22
5.2.	Дополнительные сведения о местоположении	—
6	Иные сведения	—

3. Пояснения к сведениям об объекте недвижимости с кадастровым номером 56:08:1802001:383 :

1.	
----	--

1. Сведения о характерных точках контура объекта недвижимости с кадастровым номером 56:08:1802001:385

Система координат МСК-субъект 56	Зона № —
----------------------------------	----------

КАРТА-ПЛАН ТЕРРИТОРИИ

Описание местоположения зданий, сооружений, объектов незавершенного строительства на земельном участке

Обозначение характерных точек контура	Содержатся в Едином государственном реестре недвижимости			Определены в ходе выполнения комплексных кадастровых работ			Метод определения координат	Формулы, примененные для расчета средней квадратической погрешности определения координат характерных точек границ (M _t), с подставленными в такие формулы значениями и итоговые (вычисленные) значения M _t , м
	Координаты, м		Радиус, м	Координаты, м		Радиус, м		
	X	Y	R	X	Y	R		
1	2	3	4	5	6	7	8	9
н161О	—	—	—	547672,01	1308317,37	—	Метод спутниковых геодезических измерений (определений)	$M_t = \sqrt{M_1^2 + M_2^2} = \sqrt{0.6^2 + 0.08^2} = 0,1$
н162О	—	—	—	547677,11	1308328,95	—	Метод спутниковых геодезических измерений (определений)	$M_t = \sqrt{M_1^2 + M_2^2} = \sqrt{0.6^2 + 0.08^2} = 0,1$
н163О	—	—	—	547672,49	1308330,97	—	Метод спутниковых геодезических измерений (определений)	$M_t = \sqrt{M_1^2 + M_2^2} = \sqrt{0.6^2 + 0.08^2} = 0,1$
н164О	—	—	—	547667,41	1308319,39	—	Метод спутниковых геодезических измерений (определений)	$M_t = \sqrt{M_1^2 + M_2^2} = \sqrt{0.6^2 + 0.08^2} = 0,1$
н161О	—	—	—	547672,01	1308317,37	—	Метод спутниковых геодезических измерений (определений)	$M_t = \sqrt{M_1^2 + M_2^2} = \sqrt{0.6^2 + 0.08^2} = 0,1$

2. Сведения о характеристиках объекта недвижимости с кадастровым номером 56:08:1802001:385

№ п/п	Наименование характеристики	Значение характеристики
1	2	3
1	Вид объекта недвижимости	здание

КАРТА-ПЛАН ТЕРРИТОРИИ

Описание местоположения зданий, сооружений, объектов незавершенного строительства на земельном участке

1	2	3
2	Ранее присвоенный государственный учетный номер (инвентарный) здания, сооружения, объекта незавершенного строительства	—
3	Кадастровый номер земельного участка (земельных участков), в границах которого (которых) расположены здание, сооружение, объект незавершенного строительства	56:08:1802001:592
4	Уникальный учетный номер кадастрового квартала, в границах которого расположены здание, сооружение, объект незавершенного строительства	56:08:1802001
5.	Адрес здания, сооружения, объекта незавершенного строительства	—
5.1.	Сведения о местоположении здания, сооружения, объекта незавершенного строительства (при отсутствии адреса) в структурированном в соответствии с федеральной информационной адресной системой виде	Оренбургская область, р-н Бузулукский, с Новая Елшанка, ул Центральная, д 28
5.2.	Дополнительные сведения о местоположении	—
6	Иные сведения	—

3. Пояснения к сведениям об объекте недвижимости с кадастровым номером 56:08:1802001:385 :

1.

1. Сведения о характерных точках контура объекта недвижимости с кадастровым номером 56:08:1802001:386

Система координат МСК-субъект 56							Зона № —	
Обозначение характерных точек контура	Содержатся в Едином государственном реестре недвижимости			Определены в ходе выполнения комплексных кадастровых работ			Метод определения координат	Формулы, примененные для расчета средней квадратической погрешности определения координат характерных точек границ (M_t), с подставленными в такие формулы значениями и итоговые (вычисленные) значения M_t , м
	Координаты, м		Радиус, м	Координаты, м		Радиус, м		
	X	Y	R	X	Y	R		
1	2	3	4	5	6	7	8	9
н1650	—	—	—	547210,93	1307333,53	—	Метод спутниковых геодезических измерений (определений)	$M_t = \text{SQRT}(M_1^2 + M_2^2) = \text{SQRT}(0.6^2 + 0.08^2) = 0,1$
н1660	—	—	—	547212,13	1307338,60	—	Метод спутниковых геодезических измерений	$M_t = \text{SQRT}(M_1^2 + M_2^2) = \text{SQRT}(0.6^2 + 0.08^2) = 0,1$

КАРТА-ПЛАН ТЕРРИТОРИИ

Описание местоположения зданий, сооружений, объектов незавершенного строительства на земельном участке

							(определений)	
н1670	—	—	—	547209,20	1307339,29	—	Метод спутниковых геодезических измерений (определений)	$Mt=\sqrt{M1^2+M2^2}=\sqrt{0.6^2+0.08^2}=0,1$
н1680	—	—	—	547199,71	1307341,63	—	Метод спутниковых геодезических измерений (определений)	$Mt=\sqrt{M1^2+M2^2}=\sqrt{0.6^2+0.08^2}=0,1$
н1690	—	—	—	547198,48	1307336,56	—	Метод спутниковых геодезических измерений (определений)	$Mt=\sqrt{M1^2+M2^2}=\sqrt{0.6^2+0.08^2}=0,1$
н1650	—	—	—	547210,93	1307333,53	—	Метод спутниковых геодезических измерений (определений)	$Mt=\sqrt{M1^2+M2^2}=\sqrt{0.6^2+0.08^2}=0,1$

2. Сведения о характеристиках объекта недвижимости с кадастровым номером 56:08:1802001:386

№ п/п	Наименование характеристики	Значение характеристики
1	2	3
1	Вид объекта недвижимости	здание
2	Ранее присвоенный государственный учетный номер (инвентарный) здания, сооружения, объекта незавершенного строительства	—
3	Кадастровый номер земельного участка (земельных участков), в границах которого (которых) расположены здание, сооружение, объект незавершенного строительства	56:08:1802001:243
4	Уникальный учетный номер кадастрового квартала, в границах которого расположены здание, сооружение, объект незавершенного строительства	56:08:1802001
5.	Адрес здания, сооружения, объекта незавершенного строительства	—
5.1.	Сведения о местоположении здания, сооружения, объекта незавершенного строительства (при отсутствии адреса) в структурированном в соответствии с федеральной информационной адресной системой виде	Оренбургская область, р-н Бузулукский, с Новая Елшанка, ул Центральная, д 77

КАРТА-ПЛАН ТЕРРИТОРИИ

Описание местоположения зданий, сооружений, объектов незавершенного строительства на земельном участке

1	2	3
5.2.	Дополнительные сведения о местоположении	—
6	Иные сведения	—

3. Пояснения к сведениям об объекте недвижимости с кадастровым номером 56:08:1802001:386 :

1.	
----	--

1. Сведения о характерных точках контура объекта недвижимости с кадастровым номером 56:08:1802001:387

Система координат МСК-субъект 56 Зона № —

Обозначение характерных точек контура	Содержатся в Едином государственном реестре недвижимости			Определены в ходе выполнения комплексных кадастровых работ			Метод определения координат	Формулы, примененные для расчета средней квадратической погрешности определения координат характерных точек границ (M_t), с подставленными в такие формулы значениями и итоговые (вычисленные) значения M_t , м
	Координаты, м		Радиус, м	Координаты, м		Радиус, м		
	X	Y	R	X	Y	R		
1	2	3	4	5	6	7	8	9
н1700	—	—	—	547206,43	1307085,45	—	Метод спутниковых геодезических измерений (определений)	$M_t = \text{SQRT}(M_1^2 + M_2^2) = \text{SQRT}(0.6^2 + 0.08^2) = 0,1$
н1710	—	—	—	547208,46	1307093,54	—	Метод спутниковых геодезических измерений (определений)	$M_t = \text{SQRT}(M_1^2 + M_2^2) = \text{SQRT}(0.6^2 + 0.08^2) = 0,1$
н1720	—	—	—	547198,36	1307096,03	—	Метод спутниковых геодезических измерений (определений)	$M_t = \text{SQRT}(M_1^2 + M_2^2) = \text{SQRT}(0.6^2 + 0.08^2) = 0,1$
н1730	—	—	—	547196,38	1307087,99	—	Метод спутниковых геодезических измерений (определений)	$M_t = \text{SQRT}(M_1^2 + M_2^2) = \text{SQRT}(0.6^2 + 0.08^2) = 0,1$

КАРТА-ПЛАН ТЕРРИТОРИИ

Описание местоположения зданий, сооружений, объектов незавершенного строительства на земельном участке

н1700	—	—	—	547206,43	1307085,45	—	Метод спутниковых геодезических измерений (определений)	$Mt = \sqrt{M1^2 + M2^2} = \sqrt{0.6^2 + 0.08^2} = 0,1$
-------	---	---	---	-----------	------------	---	---	---

2. Сведения о характеристиках объекта недвижимости с кадастровым номером 56:08:1802001:387

№ п/п	Наименование характеристики	Значение характеристики
1	2	3
1	Вид объекта недвижимости	здание
2	Ранее присвоенный государственный учетный номер (инвентарный) здания, сооружения, объекта незавершенного строительства	—
3	Кадастровый номер земельного участка (земельных участков), в границах которого (которых) расположены здание, сооружение, объект незавершенного строительства	56:08:1802001:596
4	Уникальный учетный номер кадастрового квартала, в границах которого расположены здание, сооружение, объект незавершенного строительства	56:08:1802001
5.	Адрес здания, сооружения, объекта незавершенного строительства	—
5.1.	Сведения о местоположении здания, сооружения, объекта незавершенного строительства (при отсутствии адреса) в структурированном в соответствии с федеральной информационной адресной системой виде	Оренбургская область, Бузулукский р-н, с Новая Елшанка, ул Центральная, д 124
5.2.	Дополнительные сведения о местоположении	—
6	Иные сведения	—

3. Пояснения к сведениям об объекте недвижимости с кадастровым номером 56:08:1802001:387 :

1.	
----	--

1. Сведения о характерных точках контура объекта недвижимости с кадастровым номером 56:08:1802001:388

Система координат МСК-субъект 56							Зона № —	
Обозначение характерных точек контура	Содержатся в Едином государственном реестре недвижимости			Определены в ходе выполнения комплексных кадастровых работ			Метод определения координат	Формулы, примененные для расчета средней квадратической погрешности определения координат характерных точек границ (M_i), с подставленными в такие формулы значениями и итоговые (вычисленные) значения M_i , м
	Координаты, м		Радиус, м	Координаты, м		Радиус, м		
	X	Y	R	X	Y	R		
1	2	3	4	5	6	7	8	9
н1740	—	—	—	547751,11	1308492,19	—	Метод	$Mt = \sqrt{M1^2 + M2^2} = \sqrt{0.6^2 + 0.08^2} = 0,1$

КАРТА-ПЛАН ТЕРРИТОРИИ

Описание местоположения зданий, сооружений, объектов незавершенного строительства на земельном участке

							спутниковых геодезических измерений (определений)	
н1750	—	—	—	547753,25	1308497,89	—	Метод спутниковых геодезических измерений (определений)	$Mt=\sqrt{M1^2+M2^2}=\sqrt{0.6^2+0.08^2}=0,1$
н1760	—	—	—	547742,03	1308502,08	—	Метод спутниковых геодезических измерений (определений)	$Mt=\sqrt{M1^2+M2^2}=\sqrt{0.6^2+0.08^2}=0,1$
н1770	—	—	—	547739,90	1308496,38	—	Метод спутниковых геодезических измерений (определений)	$Mt=\sqrt{M1^2+M2^2}=\sqrt{0.6^2+0.08^2}=0,1$
н1740	—	—	—	547751,11	1308492,19	—	Метод спутниковых геодезических измерений (определений)	$Mt=\sqrt{M1^2+M2^2}=\sqrt{0.6^2+0.08^2}=0,1$

2. Сведения о характеристиках объекта недвижимости с кадастровым номером 56:08:1802001:388

№ п/п	Наименование характеристики	Значение характеристики
1	2	3
1	Вид объекта недвижимости	здание
2	Ранее присвоенный государственный учетный номер (инвентарный) здания, сооружения, объекта незавершенного строительства	—
3	Кадастровый номер земельного участка (земельных участков), в границах которого (которых) расположены здание, сооружение, объект незавершенного строительства	56:08:1802001:585
4	Уникальный учетный номер кадастрового квартала, в границах которого расположены здание, сооружение, объект незавершенного строительства	56:08:1802001
5.	Адрес здания, сооружения, объекта незавершенного строительства	—

КАРТА-ПЛАН ТЕРРИТОРИИ

Описание местоположения зданий, сооружений, объектов незавершенного строительства на земельном участке

1	2	3
5.1.	Сведения о местоположении здания, сооружения, объекта незавершенного строительства (при отсутствии адреса) в структурированном в соответствии с федеральной информационной адресной системой виде	Оренбургская область, Бузулукский р-н, с Новая Елшанка, ул Центральная, д 14
5.2.	Дополнительные сведения о местоположении	—
6	Иные сведения	—

3. Пояснения к сведениям об объекте недвижимости с кадастровым номером 56:08:1802001:388 :

1.

1. Сведения о характерных точках контура объекта недвижимости с кадастровым номером 56:08:1802001:389

Система координат МСК-субъект 56							Зона № —	
Обозначение характерных точек контура	Содержатся в Едином государственном реестре недвижимости			Определены в ходе выполнения комплексных кадастровых работ			Метод определения координат	Формулы, примененные для расчета средней квадратической погрешности определения координат характерных точек границ (M _t), с подставленными в такие формулы значениями и итоговые (вычисленные) значения M _t , м
	Координаты, м		Радиус, м	Координаты, м		Радиус, м		
	X	Y	R	X	Y	R		
1	2	3	4	5	6	7	8	9
н1780	—	—	—	547156,17	1306874,09	—	Метод спутниковых геодезических измерений (определений)	$M_t = \sqrt{M_1^2 + M_2^2} = \sqrt{0.6^2 + 0.08^2} = 0,1$
н1790	—	—	—	547159,09	1306885,13	—	Метод спутниковых геодезических измерений (определений)	$M_t = \sqrt{M_1^2 + M_2^2} = \sqrt{0.6^2 + 0.08^2} = 0,1$
н1800	—	—	—	547148,22	1306888,01	—	Метод спутниковых геодезических измерений (определений)	$M_t = \sqrt{M_1^2 + M_2^2} = \sqrt{0.6^2 + 0.08^2} = 0,1$
н1810	—	—	—	547146,02	1306879,69	—	Метод спутниковых	$M_t = \sqrt{M_1^2 + M_2^2} = \sqrt{0.6^2 + 0.08^2} = 0,1$

КАРТА-ПЛАН ТЕРРИТОРИИ

Описание местоположения зданий, сооружений, объектов незавершенного строительства на земельном участке

							геодезических измерений (определений)	
н1820	—	—	—	547150,74	1306878,44	—	Метод спутниковых геодезических измерений (определений)	$Mt=\sqrt{M1^2+M2^2}=\sqrt{0.6^2+0.08^2}=0,1$
н1830	—	—	—	547150,01	1306875,71	—	Метод спутниковых геодезических измерений (определений)	$Mt=\sqrt{M1^2+M2^2}=\sqrt{0.6^2+0.08^2}=0,1$
н1780	—	—	—	547156,17	1306874,09	—	Метод спутниковых геодезических измерений (определений)	$Mt=\sqrt{M1^2+M2^2}=\sqrt{0.6^2+0.08^2}=0,1$

2. Сведения о характеристиках объекта недвижимости с кадастровым номером 56:08:1802001:389

№ п/п	Наименование характеристики	Значение характеристики
1	2	3
1	Вид объекта недвижимости	здание
2	Ранее присвоенный государственный учетный номер (инвентарный) здания, сооружения, объекта незавершенного строительства	—
3	Кадастровый номер земельного участка (земельных участков), в границах которого (которых) расположены здание, сооружение, объект незавершенного строительства	56:08:1802001:314
4	Уникальный учетный номер кадастрового квартала, в границах которого расположены здание, сооружение, объект незавершенного строительства	56:08:1802001
5.	Адрес здания, сооружения, объекта незавершенного строительства	—
5.1.	Сведения о местоположении здания, сооружения, объекта незавершенного строительства (при отсутствии адреса) в структурированном в соответствии с федеральной информационной адресной системой виде	Оренбургская область, Бузулукский р-н, с Новая Елшанка, ул Центральная, д 142
5.2.	Дополнительные сведения о местоположении	—
6	Иные сведения	—

КАРТА-ПЛАН ТЕРРИТОРИИ

Описание местоположения зданий, сооружений, объектов незавершенного строительства на земельном участке

3. Пояснения к сведениям об объекте недвижимости с кадастровым номером 56:08:1802001:389 :

1.

1. Сведения о характерных точках контура объекта недвижимости с кадастровым номером 56:08:1802001:391

Система координат МСК-субъект 56

Зона № —

Обозначение характерных точек контура	Содержатся в Едином государственном реестре недвижимости			Определены в ходе выполнения комплексных кадастровых работ			Метод определения координат	Формулы, примененные для расчета средней квадратической погрешности определения координат характерных точек границ (M_t), с подставленными в такие формулы значениями и итоговые (вычисленные) значения M_t , м
	Координаты, м		Радиус, м	Координаты, м		Радиус, м		
	X	Y	R	X	Y	R		
1	2	3	4	5	6	7	8	9
н1840	—	—	—	547627,33	1308212,56	—	Метод спутниковых геодезических измерений (определений)	$M_t = \text{SQRT}(M1^2 + M2^2) = \text{SQRT}(0.6^2 + 0.08^2) = 0,1$
н1850	—	—	—	547629,13	1308216,88	—	Метод спутниковых геодезических измерений (определений)	$M_t = \text{SQRT}(M1^2 + M2^2) = \text{SQRT}(0.6^2 + 0.08^2) = 0,1$
н1860	—	—	—	547621,09	1308220,09	—	Метод спутниковых геодезических измерений (определений)	$M_t = \text{SQRT}(M1^2 + M2^2) = \text{SQRT}(0.6^2 + 0.08^2) = 0,1$
н1870	—	—	—	547616,80	1308210,00	—	Метод спутниковых геодезических измерений (определений)	$M_t = \text{SQRT}(M1^2 + M2^2) = \text{SQRT}(0.6^2 + 0.08^2) = 0,1$
н1880	—	—	—	547621,54	1308208,02	—	Метод спутниковых геодезических измерений	$M_t = \text{SQRT}(M1^2 + M2^2) = \text{SQRT}(0.6^2 + 0.08^2) = 0,1$

КАРТА-ПЛАН ТЕРРИТОРИИ

Описание местоположения зданий, сооружений, объектов незавершенного строительства на земельном участке

							(определений)	
н1890	—	—	—	547624,01	1308213,96	—	Метод спутниковых геодезических измерений (определений)	$Mt = \sqrt{M1^2 + M2^2} = \sqrt{0.6^2 + 0.08^2} = 0,1$
н1840	—	—	—	547627,33	1308212,56	—	Метод спутниковых геодезических измерений (определений)	$Mt = \sqrt{M1^2 + M2^2} = \sqrt{0.6^2 + 0.08^2} = 0,1$

2. Сведения о характеристиках объекта недвижимости с кадастровым номером 56:08:1802001:391

№ п/п	Наименование характеристики	Значение характеристики
1	2	3
1	Вид объекта недвижимости	здание
2	Ранее присвоенный государственный учетный номер (инвентарный) здания, сооружения, объекта незавершенного строительства	—
3	Кадастровый номер земельного участка (земельных участков), в границах которого (которых) расположены здание, сооружение, объект незавершенного строительства	56:08:1802001:153
4	Уникальный учетный номер кадастрового квартала, в границах которого расположены здание, сооружение, объект незавершенного строительства	56:08:1802001
5.	Адрес здания, сооружения, объекта незавершенного строительства	—
5.1.	Сведения о местоположении здания, сооружения, объекта незавершенного строительства (при отсутствии адреса) в структурированном в соответствии с федеральной информационной адресной системой виде	Оренбургская область, р-н Бузулукский, с Новая Елшанка, ул Центральная, д 36
5.2.	Дополнительные сведения о местоположении	—
6	Иные сведения	—

3. Пояснения к сведениям об объекте недвижимости с кадастровым номером 56:08:1802001:391 :

1.	
----	--

1. Сведения о характерных точках контура объекта недвижимости с кадастровым номером 56:08:1802001:393

Система координат МСК-субъект 56	Зона № —
----------------------------------	----------

КАРТА-ПЛАН ТЕРРИТОРИИ

Описание местоположения зданий, сооружений, объектов незавершенного строительства на земельном участке

Обозначение характерных точек контура	Содержатся в Едином государственном реестре недвижимости			Определены в ходе выполнения комплексных кадастровых работ			Метод определения координат	Формулы, примененные для расчета средней квадратической погрешности определения координат характерных точек границ (M _t), с подставленными в такие формулы значениями и итоговые (вычисленные) значения M _t , м
	Координаты, м		Радиус, м	Координаты, м		Радиус, м		
	X	Y	R	X	Y	R		
1	2	3	4	5	6	7	8	9
н1900	—	—	—	547115,72	1307306,31	—	Метод спутниковых геодезических измерений (определений)	$M_t = \sqrt{M_1^2 + M_2^2} = \sqrt{0.6^2 + 0.08^2} = 0,1$
н1910	—	—	—	547117,66	1307312,05	—	Метод спутниковых геодезических измерений (определений)	$M_t = \sqrt{M_1^2 + M_2^2} = \sqrt{0.6^2 + 0.08^2} = 0,1$
н1920	—	—	—	547108,42	1307315,14	—	Метод спутниковых геодезических измерений (определений)	$M_t = \sqrt{M_1^2 + M_2^2} = \sqrt{0.6^2 + 0.08^2} = 0,1$
н1930	—	—	—	547106,50	1307309,41	—	Метод спутниковых геодезических измерений (определений)	$M_t = \sqrt{M_1^2 + M_2^2} = \sqrt{0.6^2 + 0.08^2} = 0,1$
н1900	—	—	—	547115,72	1307306,31	—	Метод спутниковых геодезических измерений (определений)	$M_t = \sqrt{M_1^2 + M_2^2} = \sqrt{0.6^2 + 0.08^2} = 0,1$

2. Сведения о характеристиках объекта недвижимости с кадастровым номером 56:08:1802001:393

№ п/п	Наименование характеристики	Значение характеристики
1	2	3
1	Вид объекта недвижимости	здание

КАРТА-ПЛАН ТЕРРИТОРИИ

Описание местоположения зданий, сооружений, объектов незавершенного строительства на земельном участке

1	2	3
2	Ранее присвоенный государственный учетный номер (инвентарный) здания, сооружения, объекта незавершенного строительства	—
3	Кадастровый номер земельного участка (земельных участков), в границах которого (которых) расположены здание, сооружение, объект незавершенного строительства	56:08:1802001:305
4	Уникальный учетный номер кадастрового квартала, в границах которого расположены здание, сооружение, объект незавершенного строительства	56:08:1802001
5.	Адрес здания, сооружения, объекта незавершенного строительства	—
5.1.	Сведения о местоположении здания, сооружения, объекта незавершенного строительства (при отсутствии адреса) в структурированном в соответствии с федеральной информационной адресной системой виде	Оренбургская область, р-н Бузулукский, с Новая Елшанка, ул Южная, д 48
5.2.	Дополнительные сведения о местоположении	—
6	Иные сведения	—

3. Пояснения к сведениям об объекте недвижимости с кадастровым номером 56:08:1802001:393 :

1.

1. Сведения о характерных точках контура объекта недвижимости с кадастровым номером 56:08:1802001:394

Система координат МСК-субъект 56							Зона № —	
Обозначение характерных точек контура	Содержатся в Едином государственном реестре недвижимости			Определены в ходе выполнения комплексных кадастровых работ			Метод определения координат	Формулы, примененные для расчета средней квадратической погрешности определения координат характерных точек границ (M _t), с подставленными в такие формулы значениями и итоговые (вычисленные) значения M _t , м
	Координаты, м		Радиус, м	Координаты, м		Радиус, м		
	X	Y	R	X	Y	R		
1	2	3	4	5	6	7	8	9
н1940	—	—	—	547024,93	1306946,55	—	Метод спутниковых геодезических измерений (определений)	$M_t = \sqrt{M_1^2 + M_2^2} = \sqrt{0.6^2 + 0.08^2} = 0,1$
н1950	—	—	—	547026,38	1306952,47	—	Метод спутниковых геодезических измерений	$M_t = \sqrt{M_1^2 + M_2^2} = \sqrt{0.6^2 + 0.08^2} = 0,1$

КАРТА-ПЛАН ТЕРРИТОРИИ

Описание местоположения зданий, сооружений, объектов незавершенного строительства на земельном участке

							(определений)	
н1960	—	—	—	547014,11	1306955,47	—	Метод спутниковых геодезических измерений (определений)	$Mt=\sqrt{M1^2+M2^2}=\sqrt{0.6^2+0.08^2}=0,1$
н1970	—	—	—	547012,66	1306949,56	—	Метод спутниковых геодезических измерений (определений)	$Mt=\sqrt{M1^2+M2^2}=\sqrt{0.6^2+0.08^2}=0,1$
н1940	—	—	—	547024,93	1306946,55	—	Метод спутниковых геодезических измерений (определений)	$Mt=\sqrt{M1^2+M2^2}=\sqrt{0.6^2+0.08^2}=0,1$

2. Сведения о характеристиках объекта недвижимости с кадастровым номером 56:08:1802001:394

№ п/п	Наименование характеристики	Значение характеристики
1	2	3
1	Вид объекта недвижимости	здание
2	Ранее присвоенный государственный учетный номер (инвентарный) здания, сооружения, объекта незавершенного строительства	—
3	Кадастровый номер земельного участка (земельных участков), в границах которого (которых) расположены здание, сооружение, объект незавершенного строительства	56:08:1802001:9
4	Уникальный учетный номер кадастрового квартала, в границах которого расположены здание, сооружение, объект незавершенного строительства	56:08:1802001
5.	Адрес здания, сооружения, объекта незавершенного строительства	—
5.1.	Сведения о местоположении здания, сооружения, объекта незавершенного строительства (при отсутствии адреса) в структурированном в соответствии с федеральной информационной адресной системой виде	Оренбургская область, р-н Бузулукский, с Новая Елшанка, ул Южная, д 68
5.2.	Дополнительные сведения о местоположении	—
6	Иные сведения	—

3. Пояснения к сведениям об объекте недвижимости с кадастровым номером 56:08:1802001:394 :

1.	
----	--

КАРТА-ПЛАН ТЕРРИТОРИИ

Описание местоположения зданий, сооружений, объектов незавершенного строительства на земельном участке

1. Сведения о характерных точках контура объекта недвижимости с кадастровым номером 56:08:1802001:395

Система координат МСК-субъект 56

Зона № —

Обозначение характерных точек контура	Содержатся в Едином государственном реестре недвижимости		Определены в ходе выполнения комплексных кадастровых работ			Метод определения координат	Формулы, примененные для расчета средней квадратической погрешности определения координат характерных точек границ (M_t), с подставленными в такие формулы значениями и итоговые (вычисленные) значения M_t , м	
	Координаты, м		Радиус, м	Координаты, м				Радиус, м
	X	Y	R	X	Y			R
1	2	3	4	5	6	7	8	9
н1980	—	—	—	547328,12	1307668,47	—	Метод спутниковых геодезических измерений (определений)	$M_t = \sqrt{M_1^2 + M_2^2} = \sqrt{0.6^2 + 0.08^2} = 0,1$
н1990	—	—	—	547333,54	1307675,85	—	Метод спутниковых геодезических измерений (определений)	$M_t = \sqrt{M_1^2 + M_2^2} = \sqrt{0.6^2 + 0.08^2} = 0,1$
н2000	—	—	—	547324,58	1307682,40	—	Метод спутниковых геодезических измерений (определений)	$M_t = \sqrt{M_1^2 + M_2^2} = \sqrt{0.6^2 + 0.08^2} = 0,1$
н2010	—	—	—	547319,18	1307675,01	—	Метод спутниковых геодезических измерений (определений)	$M_t = \sqrt{M_1^2 + M_2^2} = \sqrt{0.6^2 + 0.08^2} = 0,1$
н1980	—	—	—	547328,12	1307668,47	—	Метод спутниковых геодезических измерений (определений)	$M_t = \sqrt{M_1^2 + M_2^2} = \sqrt{0.6^2 + 0.08^2} = 0,1$

КАРТА-ПЛАН ТЕРРИТОРИИ

Описание местоположения зданий, сооружений, объектов незавершенного строительства на земельном участке

2. Сведения о характеристиках объекта недвижимости с кадастровым номером 56:08:1802001:395

№ п/п	Наименование характеристики	Значение характеристики
1	2	3
1	Вид объекта недвижимости	здание
2	Ранее присвоенный государственный учетный номер (инвентарный) здания, сооружения, объекта незавершенного строительства	—
3	Кадастровый номер земельного участка (земельных участков), в границах которого (которых) расположены здание, сооружение, объект незавершенного строительства	56:08:1802001:268
4	Уникальный учетный номер кадастрового квартала, в границах которого расположены здание, сооружение, объект незавершенного строительства	56:08:1802001
5.	Адрес здания, сооружения, объекта незавершенного строительства	—
5.1.	Сведения о местоположении здания, сооружения, объекта незавершенного строительства (при отсутствии адреса) в структурированном в соответствии с федеральной информационной адресной системой виде	Оренбургская область, р-н Бузулукский, с Новая Елшанка, ул Центральная, д 55
5.2.	Дополнительные сведения о местоположении	—
6	Иные сведения	—

3. Пояснения к сведениям об объекте недвижимости с кадастровым номером 56:08:1802001:395 :

1.	
----	--

1. Сведения о характерных точках контура объекта недвижимости с кадастровым номером 56:08:1802001:396

Система координат МСК-субъект 56							Зона № —	
Обозначение характерных точек контура	Содержатся в Едином государственном реестре недвижимости			Определены в ходе выполнения комплексных кадастровых работ			Метод определения координат	Формулы, примененные для расчета средней квадратической погрешности определения координат характерных точек границ (M _t), с подставленными в такие формулы значениями и итоговые (вычисленные) значения M _t , м
	Координаты, м		Радиус, м	Координаты, м		Радиус, м		
	X	Y	R	X	Y	R		
1	2	3	4	5	6	7	8	9
н2020	—	—	—	547116,29	1306926,24	—	Метод спутниковых геодезических измерений (определений)	$M_t = \sqrt{M_1^2 + M_2^2} = \sqrt{0.6^2 + 0.08^2} = 0,1$
н2030	—	—	—	547117,64	1306932,01	—	Метод	$M_t = \sqrt{M_1^2 + M_2^2} = \sqrt{0.6^2 + 0.08^2} = 0,1$

КАРТА-ПЛАН ТЕРРИТОРИИ

Описание местоположения зданий, сооружений, объектов незавершенного строительства на земельном участке

							спутниковых геодезических измерений (определений)	
н2040	—	—	—	547108,12	1306934,25	—	Метод спутниковых геодезических измерений (определений)	$Mt=\sqrt{M1^2+M2^2}=\sqrt{0.6^2+0.08^2}=0,1$
н2050	—	—	—	547106,03	1306925,38	—	Метод спутниковых геодезических измерений (определений)	$Mt=\sqrt{M1^2+M2^2}=\sqrt{0.6^2+0.08^2}=0,1$
н2060	—	—	—	547113,62	1306923,61	—	Метод спутниковых геодезических измерений (определений)	$Mt=\sqrt{M1^2+M2^2}=\sqrt{0.6^2+0.08^2}=0,1$
н2070	—	—	—	547114,34	1306926,70	—	Метод спутниковых геодезических измерений (определений)	$Mt=\sqrt{M1^2+M2^2}=\sqrt{0.6^2+0.08^2}=0,1$
н2020	—	—	—	547116,29	1306926,24	—	Метод спутниковых геодезических измерений (определений)	$Mt=\sqrt{M1^2+M2^2}=\sqrt{0.6^2+0.08^2}=0,1$

2. Сведения о характеристиках объекта недвижимости с кадастровым номером 56:08:1802001:396

№ п/п	Наименование характеристики	Значение характеристики
1	2	3
1	Вид объекта недвижимости	здание
2	Ранее присвоенный государственный учетный номер (инвентарный) здания, сооружения, объекта незавершенного строительства	—
3	Кадастровый номер земельного участка (земельных участков), в границах	56:08:1802001:717

КАРТА-ПЛАН ТЕРРИТОРИИ

Описание местоположения зданий, сооружений, объектов незавершенного строительства на земельном участке

1	2	3
	которого (которых) расположены здание, сооружение, объект незавершенного строительства	
4	Уникальный учетный номер кадастрового квартала, в границах которого расположены здание, сооружение, объект незавершенного строительства	56:08:1802001
5.	Адрес здания, сооружения, объекта незавершенного строительства	—
5.1.	Сведения о местоположении здания, сооружения, объекта незавершенного строительства (при отсутствии адреса) в структурированном в соответствии с федеральной информационной адресной системой виде	Оренбургская область, Бузулукский р-н, с Новая Елшанка, ул Центральная, д 105
5.2.	Дополнительные сведения о местоположении	—
6	Иные сведения	—

3. Пояснения к сведениям об объекте недвижимости с кадастровым номером 56:08:1802001:396 :

1.

1. Сведения о характерных точках контура объекта недвижимости с кадастровым номером 56:08:1802001:398

Система координат МСК-субъект 56							Зона № —	
Обозначение характерных точек контура	Содержатся в Едином государственном реестре недвижимости			Определены в ходе выполнения комплексных кадастровых работ			Метод определения координат	Формулы, примененные для расчета средней квадратической погрешности определения координат характерных точек границ (M _t), с подставленными в такие формулы значениями и итоговые (вычисленные) значения M _t , м
	Координаты, м		Радиус, м	Координаты, м		Радиус, м		
	X	Y	R	X	Y	R		
1	2	3	4	5	6	7	8	9
н2080	—	—	—	547089,07	1307216,53	—	Метод спутниковых геодезических измерений (определений)	$M_t = \sqrt{M_1^2 + M_2^2} = \sqrt{0.6^2 + 0.08^2} = 0,1$
н2090	—	—	—	547091,06	1307222,29	—	Метод спутниковых геодезических измерений (определений)	$M_t = \sqrt{M_1^2 + M_2^2} = \sqrt{0.6^2 + 0.08^2} = 0,1$
н2100	—	—	—	547079,48	1307226,33	—	Метод спутниковых	$M_t = \sqrt{M_1^2 + M_2^2} = \sqrt{0.6^2 + 0.08^2} = 0,1$

КАРТА-ПЛАН ТЕРРИТОРИИ

Описание местоположения зданий, сооружений, объектов незавершенного строительства на земельном участке

							геодезических измерений (определений)	
н2110	—	—	—	547077,49	1307220,55	—	Метод спутниковых геодезических измерений (определений)	$Mt = \sqrt{M1^2 + M2^2} = \sqrt{0.6^2 + 0.08^2} = 0,1$
н2080	—	—	—	547089,07	1307216,53	—	Метод спутниковых геодезических измерений (определений)	$Mt = \sqrt{M1^2 + M2^2} = \sqrt{0.6^2 + 0.08^2} = 0,1$

2. Сведения о характеристиках объекта недвижимости с кадастровым номером 56:08:1802001:398

№ п/п	Наименование характеристики	Значение характеристики
1	2	3
1	Вид объекта недвижимости	здание
2	Ранее присвоенный государственный учетный номер (инвентарный) здания, сооружения, объекта незавершенного строительства	—
3	Кадастровый номер земельного участка (земельных участков), в границах которого (которых) расположены здание, сооружение, объект незавершенного строительства	56:08:1802001:283
4	Уникальный учетный номер кадастрового квартала, в границах которого расположены здание, сооружение, объект незавершенного строительства	56:08:1802001
5.	Адрес здания, сооружения, объекта незавершенного строительства	—
5.1.	Сведения о местоположении здания, сооружения, объекта незавершенного строительства (при отсутствии адреса) в структурированном в соответствии с федеральной информационной адресной системой виде	Оренбургская область, р-н Бузулукский, с Новая Елшанка, ул Южная, д 52
5.2.	Дополнительные сведения о местоположении	—
6	Иные сведения	—

3. Пояснения к сведениям об объекте недвижимости с кадастровым номером 56:08:1802001:398 :

1.	
----	--

1. Сведения о характерных точках контура объекта недвижимости с кадастровым номером 56:08:1802001:399

Система координат МСК-субъект 56	Зона № —
----------------------------------	----------

КАРТА-ПЛАН ТЕРРИТОРИИ

Описание местоположения зданий, сооружений, объектов незавершенного строительства на земельном участке

Обозначение характерных точек контура	Содержатся в Едином государственном реестре недвижимости			Определены в ходе выполнения комплексных кадастровых работ			Метод определения координат	Формулы, примененные для расчета средней квадратической погрешности определения координат характерных точек границ (M_t), с подставленными в такие формулы значениями и итоговые (вычисленные) значения M_t , м
	Координаты, м		Радиус, м	Координаты, м		Радиус, м		
	X	Y	R	X	Y	R		
1	2	3	4	5	6	7	8	9
н2120	—	—	—	547420,22	1307869,26	—	Метод спутниковых геодезических измерений (определений)	$M_t = \text{SQRT}(M_1^2 + M_2^2) = \text{SQRT}(0.6^2 + 0.08^2) = 0,1$
н2130	—	—	—	547423,15	1307875,02	—	Метод спутниковых геодезических измерений (определений)	$M_t = \text{SQRT}(M_1^2 + M_2^2) = \text{SQRT}(0.6^2 + 0.08^2) = 0,1$
н2140	—	—	—	547411,33	1307881,00	—	Метод спутниковых геодезических измерений (определений)	$M_t = \text{SQRT}(M_1^2 + M_2^2) = \text{SQRT}(0.6^2 + 0.08^2) = 0,1$
н2150	—	—	—	547407,65	1307873,73	—	Метод спутниковых геодезических измерений (определений)	$M_t = \text{SQRT}(M_1^2 + M_2^2) = \text{SQRT}(0.6^2 + 0.08^2) = 0,1$
н2160	—	—	—	547411,96	1307871,55	—	Метод спутниковых геодезических измерений (определений)	$M_t = \text{SQRT}(M_1^2 + M_2^2) = \text{SQRT}(0.6^2 + 0.08^2) = 0,1$
н2170	—	—	—	547412,72	1307873,05	—	Метод спутниковых геодезических измерений (определений)	$M_t = \text{SQRT}(M_1^2 + M_2^2) = \text{SQRT}(0.6^2 + 0.08^2) = 0,1$

КАРТА-ПЛАН ТЕРРИТОРИИ

Описание местоположения зданий, сооружений, объектов незавершенного строительства на земельном участке

н212О	—	—	—	547420,22	1307869,26	—	Метод спутниковых геодезических измерений (определений)	$Mt = \sqrt{M1^2 + M2^2} = \sqrt{0.6^2 + 0.08^2} = 0,1$
-------	---	---	---	-----------	------------	---	---	---

2. Сведения о характеристиках объекта недвижимости с кадастровым номером 56:08:1802001:399

№ п/п	Наименование характеристики	Значение характеристики
1	2	3
1	Вид объекта недвижимости	здание
2	Ранее присвоенный государственный учетный номер (инвентарный) здания, сооружения, объекта незавершенного строительства	—
3	Кадастровый номер земельного участка (земельных участков), в границах которого (которых) расположены здание, сооружение, объект незавершенного строительства	56:08:1802001:262
4	Уникальный учетный номер кадастрового квартала, в границах которого расположены здание, сооружение, объект незавершенного строительства	56:08:1802001
5.	Адрес здания, сооружения, объекта незавершенного строительства	—
5.1.	Сведения о местоположении здания, сооружения, объекта незавершенного строительства (при отсутствии адреса) в структурированном в соответствии с федеральной информационной адресной системой виде	Оренбургская область, р-н Бузулукский, с Новая Елшанка, ул Центральная, д 41
5.2.	Дополнительные сведения о местоположении	—
6	Иные сведения	—

3. Пояснения к сведениям об объекте недвижимости с кадастровым номером 56:08:1802001:399 :

1.	
----	--

1. Сведения о характерных точках контура объекта недвижимости с кадастровым номером 56:08:1802001:400

Система координат МСК-субъект 56							Зона № —	
Обозначение характерных точек контура	Содержатся в Едином государственном реестре недвижимости			Определены в ходе выполнения комплексных кадастровых работ			Метод определения координат	Формулы, примененные для расчета средней квадратической погрешности определения координат характерных точек границ (M_t), с подставленными в такие формулы значениями и итоговые (вычисленные) значения M_t , м
	Координаты, м		Радиус, м	Координаты, м		Радиус, м		
	X	Y	R	X	Y	R		
1	2	3	4	5	6	7	8	9
н764О	—	—	—	547280,30	1307802,73	—	Метод	$Mt = \sqrt{M1^2 + M2^2} = \sqrt{0.6^2 + 0.08^2} = 0,1$

КАРТА-ПЛАН ТЕРРИТОРИИ

Описание местоположения зданий, сооружений, объектов незавершенного строительства на земельном участке

							спутниковых геодезических измерений (определений)	
н7650	—	—	—	547283,20	1307808,32	—	Метод спутниковых геодезических измерений (определений)	$Mt=\sqrt{M1^2+M2^2}=\sqrt{0.6^2+0.08^2}=0,1$
н7660	—	—	—	547274,17	1307813,00	—	Метод спутниковых геодезических измерений (определений)	$Mt=\sqrt{M1^2+M2^2}=\sqrt{0.6^2+0.08^2}=0,1$
н7670	—	—	—	547271,27	1307807,41	—	Метод спутниковых геодезических измерений (определений)	$Mt=\sqrt{M1^2+M2^2}=\sqrt{0.6^2+0.08^2}=0,1$
н7640	—	—	—	547280,30	1307802,73	—	Метод спутниковых геодезических измерений (определений)	$Mt=\sqrt{M1^2+M2^2}=\sqrt{0.6^2+0.08^2}=0,1$

2. Сведения о характеристиках объекта недвижимости с кадастровым номером 56:08:1802001:400

№ п/п	Наименование характеристики	Значение характеристики
1	2	3
1	Вид объекта недвижимости	здание
2	Ранее присвоенный государственный учетный номер (инвентарный) здания, сооружения, объекта незавершенного строительства	—
3	Кадастровый номер земельного участка (земельных участков), в границах которого (которых) расположены здание, сооружение, объект незавершенного строительства	56:08:1802001:267
4	Уникальный учетный номер кадастрового квартала, в границах которого расположены здание, сооружение, объект незавершенного строительства	56:08:1802001
5.	Адрес здания, сооружения, объекта незавершенного строительства	—

КАРТА-ПЛАН ТЕРРИТОРИИ

Описание местоположения зданий, сооружений, объектов незавершенного строительства на земельном участке

1	2	3
5.1.	Сведения о местоположении здания, сооружения, объекта незавершенного строительства (при отсутствии адреса) в структурированном в соответствии с федеральной информационной адресной системой виде	Оренбургская область, Бузулукский р-н, с Новая Елшанка, ул Южная, д 26
5.2.	Дополнительные сведения о местоположении	—
6	Иные сведения	—

3. Пояснения к сведениям об объекте недвижимости с кадастровым номером 56:08:1802001:400 :

1.

1. Сведения о характерных точках контура объекта недвижимости с кадастровым номером 56:08:1802001:401

Система координат МСК-субъект 56							Зона № —	
Обозначение характерных точек контура	Содержатся в Едином государственном реестре недвижимости			Определены в ходе выполнения комплексных кадастровых работ			Метод определения координат	Формулы, примененные для расчета средней квадратической погрешности определения координат характерных точек границ (M _t), с подставленными в такие формулы значениями и итоговые (вычисленные) значения M _t , м
	Координаты, м		Радиус, м	Координаты, м		Радиус, м		
	X	Y	R	X	Y	R		
1	2	3	4	5	6	7	8	9
н2180	—	—	—	547239,57	1307717,43	—	Метод спутниковых геодезических измерений (определений)	$M_t = \sqrt{M_1^2 + M_2^2} = \sqrt{0.6^2 + 0.08^2} = 0,1$
н2190	—	—	—	547241,95	1307722,28	—	Метод спутниковых геодезических измерений (определений)	$M_t = \sqrt{M_1^2 + M_2^2} = \sqrt{0.6^2 + 0.08^2} = 0,1$
н2200	—	—	—	547233,93	1307726,21	—	Метод спутниковых геодезических измерений (определений)	$M_t = \sqrt{M_1^2 + M_2^2} = \sqrt{0.6^2 + 0.08^2} = 0,1$
н2210	—	—	—	547230,32	1307718,85	—	Метод спутниковых	$M_t = \sqrt{M_1^2 + M_2^2} = \sqrt{0.6^2 + 0.08^2} = 0,1$

КАРТА-ПЛАН ТЕРРИТОРИИ

Описание местоположения зданий, сооружений, объектов незавершенного строительства на земельном участке

							геодезических измерений (определений)	
н222О	—	—	—	547235,47	1307716,32	—	Метод спутниковых геодезических измерений (определений)	$Mt = \sqrt{M1^2 + M2^2} = \sqrt{0.6^2 + 0.08^2} = 0,1$
н223О	—	—	—	547236,70	1307718,84	—	Метод спутниковых геодезических измерений (определений)	$Mt = \sqrt{M1^2 + M2^2} = \sqrt{0.6^2 + 0.08^2} = 0,1$
н218О	—	—	—	547239,57	1307717,43	—	Метод спутниковых геодезических измерений (определений)	$Mt = \sqrt{M1^2 + M2^2} = \sqrt{0.6^2 + 0.08^2} = 0,1$

2. Сведения о характеристиках объекта недвижимости с кадастровым номером 56:08:1802001:401

№ п/п	Наименование характеристики	Значение характеристики
1	2	3
1	Вид объекта недвижимости	здание
2	Ранее присвоенный государственный учетный номер (инвентарный) здания, сооружения, объекта незавершенного строительства	—
3	Кадастровый номер земельного участка (земельных участков), в границах которого (которых) расположены здание, сооружение, объект незавершенного строительства	56:08:1802001:718
4	Уникальный учетный номер кадастрового квартала, в границах которого расположены здание, сооружение, объект незавершенного строительства	56:08:1802001
5.	Адрес здания, сооружения, объекта незавершенного строительства	—
5.1.	Сведения о местоположении здания, сооружения, объекта незавершенного строительства (при отсутствии адреса) в структурированном в соответствии с федеральной информационной адресной системой виде	Оренбургская область, р-н Бузулукский, с Новая Елшанка, ул Южная, д 32
5.2.	Дополнительные сведения о местоположении	—
6	Иные сведения	—

КАРТА-ПЛАН ТЕРРИТОРИИ

Описание местоположения зданий, сооружений, объектов незавершенного строительства на земельном участке

3. Пояснения к сведениям об объекте недвижимости с кадастровым номером 56:08:1802001:401 :

1.

1. Сведения о характерных точках контура объекта недвижимости с кадастровым номером 56:08:1802001:402

Система координат МСК-субъект 56

Зона № —

Обозначение характерных точек контура	Содержатся в Едином государственном реестре недвижимости			Определены в ходе выполнения комплексных кадастровых работ			Метод определения координат	Формулы, примененные для расчета средней квадратической погрешности определения координат характерных точек границ (M_t), с подставленными в такие формулы значениями и итоговые (вычисленные) значения M_t , м
	Координаты, м		Радиус, м	Координаты, м		Радиус, м		
	X	Y	R	X	Y	R		
1	2	3	4	5	6	7	8	9
н2240	—	—	—	547467,25	1308148,36	—	Метод спутниковых геодезических измерений (определений)	$M_t = \text{SQRT}(M1^2 + M2^2) = \text{SQRT}(0.6^2 + 0.08^2) = 0,1$
н2250	—	—	—	547473,01	1308157,87	—	Метод спутниковых геодезических измерений (определений)	$M_t = \text{SQRT}(M1^2 + M2^2) = \text{SQRT}(0.6^2 + 0.08^2) = 0,1$
н2260	—	—	—	547463,84	1308163,42	—	Метод спутниковых геодезических измерений (определений)	$M_t = \text{SQRT}(M1^2 + M2^2) = \text{SQRT}(0.6^2 + 0.08^2) = 0,1$
н2270	—	—	—	547458,10	1308153,91	—	Метод спутниковых геодезических измерений (определений)	$M_t = \text{SQRT}(M1^2 + M2^2) = \text{SQRT}(0.6^2 + 0.08^2) = 0,1$
н2240	—	—	—	547467,25	1308148,36	—	Метод спутниковых геодезических измерений	$M_t = \text{SQRT}(M1^2 + M2^2) = \text{SQRT}(0.6^2 + 0.08^2) = 0,1$

КАРТА-ПЛАН ТЕРРИТОРИИ

Описание местоположения зданий, сооружений, объектов незавершенного строительства на земельном участке

(определений)

2. Сведения о характеристиках объекта недвижимости с кадастровым номером 56:08:1802001:402

№ п/п	Наименование характеристики	Значение характеристики
1	2	3
1	Вид объекта недвижимости	здание
2	Ранее присвоенный государственный учетный номер (инвентарный) здания, сооружения, объекта незавершенного строительства	—
3	Кадастровый номер земельного участка (земельных участков), в границах которого (которых) расположены здание, сооружение, объект незавершенного строительства	56:08:1802001:73
4	Уникальный учетный номер кадастрового квартала, в границах которого расположены здание, сооружение, объект незавершенного строительства	56:08:1802001
5.	Адрес здания, сооружения, объекта незавершенного строительства	—
5.1.	Сведения о местоположении здания, сооружения, объекта незавершенного строительства (при отсутствии адреса) в структурированном в соответствии с федеральной информационной адресной системой виде	Оренбургская область, Бузулукский р-н, с Новая Елшанка, ул Южная, д 2
5.2.	Дополнительные сведения о местоположении	—
6	Иные сведения	—

3. Пояснения к сведениям об объекте недвижимости с кадастровым номером 56:08:1802001:402 :

1.

1. Сведения о характерных точках контура объекта недвижимости с кадастровым номером 56:08:1802001:403

Система координат МСК-субъект 56							Зона № —	
Обозначение характерных точек контура	Содержатся в Едином государственном реестре недвижимости			Определены в ходе выполнения комплексных кадастровых работ			Метод определения координат	Формулы, примененные для расчета средней квадратической погрешности определения координат характерных точек границ (M_t), с подставленными в такие формулы значениями и итоговые (вычисленные) значения M_t , м
	Координаты, м		Радиус, м	Координаты, м		Радиус, м		
	X	Y	R	X	Y	R		
1	2	3	4	5	6	7	8	9
н2280	—	—	—	547194,35	1307031,09	—	Метод спутниковых геодезических измерений (определений)	$M_t = \text{SQRT}(M_1^2 + M_2^2) = \text{SQRT}(0.6^2 + 0.08^2) = 0,1$

КАРТА-ПЛАН ТЕРРИТОРИИ

Описание местоположения зданий, сооружений, объектов незавершенного строительства на земельном участке

н2290	—	—	—	547196,41	1307038,29	—	Метод спутниковых геодезических измерений (определений)	$Mt = \sqrt{M1^2 + M2^2} = \sqrt{0.6^2 + 0.08^2} = 0,1$
н2300	—	—	—	547184,06	1307041,81	—	Метод спутниковых геодезических измерений (определений)	$Mt = \sqrt{M1^2 + M2^2} = \sqrt{0.6^2 + 0.08^2} = 0,1$
н2310	—	—	—	547182,01	1307034,61	—	Метод спутниковых геодезических измерений (определений)	$Mt = \sqrt{M1^2 + M2^2} = \sqrt{0.6^2 + 0.08^2} = 0,1$
н2280	—	—	—	547194,35	1307031,09	—	Метод спутниковых геодезических измерений (определений)	$Mt = \sqrt{M1^2 + M2^2} = \sqrt{0.6^2 + 0.08^2} = 0,1$

2. Сведения о характеристиках объекта недвижимости с кадастровым номером 56:08:1802001:403

№ п/п	Наименование характеристики	Значение характеристики
1	2	3
1	Вид объекта недвижимости	здание
2	Ранее присвоенный государственный учетный номер (инвентарный) здания, сооружения, объекта незавершенного строительства	—
3	Кадастровый номер земельного участка (земельных участков), в границах которого (которых) расположены здание, сооружение, объект незавершенного строительства	56:08:1802001:89
4	Уникальный учетный номер кадастрового квартала, в границах которого расположены здание, сооружение, объект незавершенного строительства	56:08:1802001
5.	Адрес здания, сооружения, объекта незавершенного строительства	—
5.1.	Сведения о местоположении здания, сооружения, объекта незавершенного строительства (при отсутствии адреса) в структурированном в соответствии с федеральной информационной адресной системой виде	Оренбургская область, р-н Бузулукский, с Новая Елшанка, ул Центральная, д 130
5.2.	Дополнительные сведения о местоположении	—

КАРТА-ПЛАН ТЕРРИТОРИИ

Описание местоположения зданий, сооружений, объектов незавершенного строительства на земельном участке

1	2	3
6	Иные сведения	—

3. Пояснения к сведениям об объекте недвижимости с кадастровым номером 56:08:1802001:403 :

1.

1. Сведения о характерных точках контура объекта недвижимости с кадастровым номером 56:08:1802001:404

Система координат МСК-субъект 56							Зона № —	
Обозначение характерных точек контура	Содержатся в Едином государственном реестре недвижимости			Определены в ходе выполнения комплексных кадастровых работ			Метод определения координат	Формулы, примененные для расчета средней квадратической погрешности определения координат характерных точек границ (M _t), с подставленными в такие формулы значениями и итоговые (вычисленные) значения M _t , м
	Координаты, м		Радиус, м	Координаты, м		Радиус, м		
	X	Y	R	X	Y	R		
1	2	3	4	5	6	7	8	9
н2320	—	—	—	547181,08	1307572,42	—	Метод спутниковых геодезических измерений (определений)	$M_t = \sqrt{M_1^2 + M_2^2} = \sqrt{0.6^2 + 0.08^2} = 0,1$
н2330	—	—	—	547183,28	1307577,64	—	Метод спутниковых геодезических измерений (определений)	$M_t = \sqrt{M_1^2 + M_2^2} = \sqrt{0.6^2 + 0.08^2} = 0,1$
н2340	—	—	—	547174,81	1307581,23	—	Метод спутниковых геодезических измерений (определений)	$M_t = \sqrt{M_1^2 + M_2^2} = \sqrt{0.6^2 + 0.08^2} = 0,1$
н2350	—	—	—	547172,60	1307575,99	—	Метод спутниковых геодезических измерений (определений)	$M_t = \sqrt{M_1^2 + M_2^2} = \sqrt{0.6^2 + 0.08^2} = 0,1$
н2320	—	—	—	547181,08	1307572,42	—	Метод спутниковых	$M_t = \sqrt{M_1^2 + M_2^2} = \sqrt{0.6^2 + 0.08^2} = 0,1$

КАРТА-ПЛАН ТЕРРИТОРИИ

Описание местоположения зданий, сооружений, объектов незавершенного строительства на земельном участке

							геодезических измерений (определений)
--	--	--	--	--	--	--	---------------------------------------

2. Сведения о характеристиках объекта недвижимости с кадастровым номером 56:08:1802001:404

№ п/п	Наименование характеристики	Значение характеристики
1	2	3
1	Вид объекта недвижимости	здание
2	Ранее присвоенный государственный учетный номер (инвентарный) здания, сооружения, объекта незавершенного строительства	—
3	Кадастровый номер земельного участка (земельных участков), в границах которого (которых) расположены здание, сооружение, объект незавершенного строительства	56:08:1802001:166
4	Уникальный учетный номер кадастрового квартала, в границах которого расположены здание, сооружение, объект незавершенного строительства	56:08:1802001
5.	Адрес здания, сооружения, объекта незавершенного строительства	—
5.1.	Сведения о местоположении здания, сооружения, объекта незавершенного строительства (при отсутствии адреса) в структурированном в соответствии с федеральной информационной адресной системой виде	Оренбургская область, р-н Бузулукский, с Новая Елшанка, ул Южная, д 38
5.2.	Дополнительные сведения о местоположении	—
6	Иные сведения	—

3. Пояснения к сведениям об объекте недвижимости с кадастровым номером 56:08:1802001:404 :

1.	
----	--

1. Сведения о характерных точках контура объекта недвижимости с кадастровым номером 56:08:1802001:407

Система координат МСК-субъект 56							Зона № —	
Обозначение характерных точек контура	Содержатся в Едином государственном реестре недвижимости			Определены в ходе выполнения комплексных кадастровых работ			Метод определения координат	Формулы, примененные для расчета средней квадратической погрешности определения координат характерных точек границ (M _t), с подставленными в такие формулы значениями и итоговые (вычисленные) значения M _t , м
	Координаты, м		Радиус, м	Координаты, м		Радиус, м		
	X	Y	R	X	Y	R		
1	2	3	4	5	6	7	8	9
н2360	—	—	—	547128,76	1306773,67	—	Метод спутниковых геодезических	$M_t = \text{SQRT}(M_1^2 + M_2^2) = \text{SQRT}(0.6^2 + 0.08^2) = 0,1$

КАРТА-ПЛАН ТЕРРИТОРИИ

Описание местоположения зданий, сооружений, объектов незавершенного строительства на земельном участке

							измерений (определений)	
н2370	—	—	—	547131,16	1306782,33	—	Метод спутниковых геодезических измерений (определений)	$Mt=\sqrt{M1^2+M2^2}=\sqrt{0.6^2+0.08^2}=0,1$
н2380	—	—	—	547120,46	1306785,28	—	Метод спутниковых геодезических измерений (определений)	$Mt=\sqrt{M1^2+M2^2}=\sqrt{0.6^2+0.08^2}=0,1$
н2390	—	—	—	547118,08	1306776,63	—	Метод спутниковых геодезических измерений (определений)	$Mt=\sqrt{M1^2+M2^2}=\sqrt{0.6^2+0.08^2}=0,1$
н2360	—	—	—	547128,76	1306773,67	—	Метод спутниковых геодезических измерений (определений)	$Mt=\sqrt{M1^2+M2^2}=\sqrt{0.6^2+0.08^2}=0,1$

2. Сведения о характеристиках объекта недвижимости с кадастровым номером 56:08:1802001:407

№ п/п	Наименование характеристики	Значение характеристики
1	2	3
1	Вид объекта недвижимости	здание
2	Ранее присвоенный государственный учетный номер (инвентарный) здания, сооружения, объекта незавершенного строительства	—
3	Кадастровый номер земельного участка (земельных участков), в границах которого (которых) расположены здание, сооружение, объект незавершенного строительства	56:08:1802001:65
4	Уникальный учетный номер кадастрового квартала, в границах которого расположены здание, сооружение, объект незавершенного строительства	56:08:1802001
5.	Адрес здания, сооружения, объекта незавершенного строительства	—
5.1.	Сведения о местоположении здания, сооружения, объекта незавершенного строительства (при отсутствии адреса) в структурированном в	Оренбургская область, Бузулукский р-н, с Новая Елшанка, ул Центральная, д 150

КАРТА-ПЛАН ТЕРРИТОРИИ

Описание местоположения зданий, сооружений, объектов незавершенного строительства на земельном участке

1	2	3
	соответствии с федеральной информационной адресной системой в виде	
5.2.	Дополнительные сведения о местоположении	—
6	Иные сведения	—

3. Пояснения к сведениям об объекте недвижимости с кадастровым номером 56:08:1802001:407 :

1.

1. Сведения о характерных точках контура объекта недвижимости с кадастровым номером 56:08:1802001:408

Система координат МСК-субъект 56

Зона № —

Обозначение характерных точек контура	Содержатся в Едином государственном реестре недвижимости			Определены в ходе выполнения комплексных кадастровых работ			Метод определения координат	Формулы, примененные для расчета средней квадратической погрешности определения координат характерных точек границ (M _t), с подставленными в такие формулы значениями и итоговые (вычисленные) значения M _t , м
	Координаты, м		Радиус, м	Координаты, м		Радиус, м		
	X	Y	R	X	Y	R		
1	2	3	4	5	6	7	8	9
н2400	—	—	—	547332,22	1307915,76	—	Метод спутниковых геодезических измерений (определений)	$M_t = \sqrt{M_1^2 + M_2^2} = \sqrt{0.6^2 + 0.08^2} = 0,1$
н2410	—	—	—	547334,11	1307920,33	—	Метод спутниковых геодезических измерений (определений)	$M_t = \sqrt{M_1^2 + M_2^2} = \sqrt{0.6^2 + 0.08^2} = 0,1$
н2420	—	—	—	547325,50	1307923,89	—	Метод спутниковых геодезических измерений (определений)	$M_t = \sqrt{M_1^2 + M_2^2} = \sqrt{0.6^2 + 0.08^2} = 0,1$
н2430	—	—	—	547321,87	1307915,11	—	Метод спутниковых геодезических измерений	$M_t = \sqrt{M_1^2 + M_2^2} = \sqrt{0.6^2 + 0.08^2} = 0,1$

КАРТА-ПЛАН ТЕРРИТОРИИ

Описание местоположения зданий, сооружений, объектов незавершенного строительства на земельном участке

							(определений)	
н2440	—	—	—	547327,46	1307912,80	—	Метод спутниковых геодезических измерений (определений)	$Mt=\sqrt{M1^2+M2^2}=\sqrt{0.6^2+0.08^2}=0,1$
н2450	—	—	—	547329,20	1307917,00	—	Метод спутниковых геодезических измерений (определений)	$Mt=\sqrt{M1^2+M2^2}=\sqrt{0.6^2+0.08^2}=0,1$
н2400	—	—	—	547332,22	1307915,76	—	Метод спутниковых геодезических измерений (определений)	$Mt=\sqrt{M1^2+M2^2}=\sqrt{0.6^2+0.08^2}=0,1$

2. Сведения о характеристиках объекта недвижимости с кадастровым номером 56:08:1802001:408

№ п/п	Наименование характеристики	Значение характеристики
1	2	3
1	Вид объекта недвижимости	здание
2	Ранее присвоенный государственный учетный номер (инвентарный) здания, сооружения, объекта незавершенного строительства	—
3	Кадастровый номер земельного участка (земельных участков), в границах которого (которых) расположены здание, сооружение, объект незавершенного строительства	56:08:1802001:249
4	Уникальный учетный номер кадастрового квартала, в границах которого расположены здание, сооружение, объект незавершенного строительства	56:08:1802001
5.	Адрес здания, сооружения, объекта незавершенного строительства	—
5.1.	Сведения о местоположении здания, сооружения, объекта незавершенного строительства (при отсутствии адреса) в структурированном в соответствии с федеральной информационной адресной системой виде	Оренбургская область, Бузулукский р-н, с Новая Елшанка, ул Южная, д 18
5.2.	Дополнительные сведения о местоположении	—
6	Иные сведения	—

3. Пояснения к сведениям об объекте недвижимости с кадастровым номером 56:08:1802001:408 :

1.	
----	--

КАРТА-ПЛАН ТЕРРИТОРИИ

Описание местоположения зданий, сооружений, объектов незавершенного строительства на земельном участке

1. Сведения о характерных точках контура объекта недвижимости с кадастровым номером 56:08:1802001:412

Система координат МСК-субъект 56

Зона № —

Обозначение характерных точек контура	Содержатся в Едином государственном реестре недвижимости		Определены в ходе выполнения комплексных кадастровых работ			Метод определения координат	Формулы, примененные для расчета средней квадратической погрешности определения координат характерных точек границ (M_t), с подставленными в такие формулы значениями и итоговые (вычисленные) значения M_t , м	
	Координаты, м		Радиус, м	Координаты, м				Радиус, м
	X	Y	R	X	Y			R
1	2	3	4	5	6	7	8	9
н2460	—	—	—	547261,24	1307529,82	—	Метод спутниковых геодезических измерений (определений)	$M_t = \sqrt{M_1^2 + M_2^2} = \sqrt{0.6^2 + 0.08^2} = 0,1$
н2470	—	—	—	547264,99	1307540,62	—	Метод спутниковых геодезических измерений (определений)	$M_t = \sqrt{M_1^2 + M_2^2} = \sqrt{0.6^2 + 0.08^2} = 0,1$
н2480	—	—	—	547259,35	1307542,60	—	Метод спутниковых геодезических измерений (определений)	$M_t = \sqrt{M_1^2 + M_2^2} = \sqrt{0.6^2 + 0.08^2} = 0,1$
н2490	—	—	—	547255,60	1307531,80	—	Метод спутниковых геодезических измерений (определений)	$M_t = \sqrt{M_1^2 + M_2^2} = \sqrt{0.6^2 + 0.08^2} = 0,1$
н2460	—	—	—	547261,24	1307529,82	—	Метод спутниковых геодезических измерений (определений)	$M_t = \sqrt{M_1^2 + M_2^2} = \sqrt{0.6^2 + 0.08^2} = 0,1$

КАРТА-ПЛАН ТЕРРИТОРИИ

Описание местоположения зданий, сооружений, объектов незавершенного строительства на земельном участке

2. Сведения о характеристиках объекта недвижимости с кадастровым номером 56:08:1802001:412

№ п/п	Наименование характеристики	Значение характеристики
1	2	3
1	Вид объекта недвижимости	здание
2	Ранее присвоенный государственный учетный номер (инвентарный) здания, сооружения, объекта незавершенного строительства	—
3	Кадастровый номер земельного участка (земельных участков), в границах которого (которых) расположены здание, сооружение, объект незавершенного строительства	56:08:1802001:231
4	Уникальный учетный номер кадастрового квартала, в границах которого расположены здание, сооружение, объект незавершенного строительства	56:08:1802001
5.	Адрес здания, сооружения, объекта незавершенного строительства	—
5.1.	Сведения о местоположении здания, сооружения, объекта незавершенного строительства (при отсутствии адреса) в структурированном в соответствии с федеральной информационной адресной системой виде	Оренбургская область, р-н Бузулукский, с Новая Елшанка, ул Центральная, д 63
5.2.	Дополнительные сведения о местоположении	—
6	Иные сведения	—

3. Пояснения к сведениям об объекте недвижимости с кадастровым номером 56:08:1802001:412 :

1.	
----	--

1. Сведения о характерных точках контура объекта недвижимости с кадастровым номером 56:08:1802001:413

Система координат МСК-субъект 56							Зона № —	
Обозначение характерных точек контура	Содержатся в Едином государственном реестре недвижимости			Определены в ходе выполнения комплексных кадастровых работ			Метод определения координат	Формулы, примененные для расчета средней квадратической погрешности определения координат характерных точек границ (M _t), с подставленными в такие формулы значениями и итоговые (вычисленные) значения M _t , м
	Координаты, м		Радиус, м	Координаты, м		Радиус, м		
	X	Y	R	X	Y	R		
1	2	3	4	5	6	7	8	9
н2500	—	—	—	547443,26	1307789,65	—	Метод спутниковых геодезических измерений (определений)	$M_t = \sqrt{M_1^2 + M_2^2} = \sqrt{0.6^2 + 0.08^2} = 0,1$
н2510	—	—	—	547445,74	1307794,95	—	Метод	$M_t = \sqrt{M_1^2 + M_2^2} = \sqrt{0.6^2 + 0.08^2} = 0,1$

КАРТА-ПЛАН ТЕРРИТОРИИ

Описание местоположения зданий, сооружений, объектов незавершенного строительства на земельном участке

							спутниковых геодезических измерений (определений)	
н2520	—	—	—	547432,99	1307800,90	—	Метод спутниковых геодезических измерений (определений)	$Mt = \sqrt{M1^2 + M2^2} = \sqrt{0.6^2 + 0.08^2} = 0,1$
н2530	—	—	—	547430,51	1307795,61	—	Метод спутниковых геодезических измерений (определений)	$Mt = \sqrt{M1^2 + M2^2} = \sqrt{0.6^2 + 0.08^2} = 0,1$
н2500	—	—	—	547443,26	1307789,65	—	Метод спутниковых геодезических измерений (определений)	$Mt = \sqrt{M1^2 + M2^2} = \sqrt{0.6^2 + 0.08^2} = 0,1$

2. Сведения о характеристиках объекта недвижимости с кадастровым номером 56:08:1802001:413

№ п/п	Наименование характеристики	Значение характеристики
1	2	3
1	Вид объекта недвижимости	здание
2	Ранее присвоенный государственный учетный номер (инвентарный) здания, сооружения, объекта незавершенного строительства	—
3	Кадастровый номер земельного участка (земельных участков), в границах которого (которых) расположены здание, сооружение, объект незавершенного строительства	56:08:1802001:253
4	Уникальный учетный номер кадастрового квартала, в границах которого расположены здание, сооружение, объект незавершенного строительства	56:08:1802001
5.	Адрес здания, сооружения, объекта незавершенного строительства	—
5.1.	Сведения о местоположении здания, сооружения, объекта незавершенного строительства (при отсутствии адреса) в структурированном в соответствии с федеральной информационной адресной системой виде	Оренбургская область, р-н Бузулукский, с Новая Елшанка, ул Центральная, д 68
5.2.	Дополнительные сведения о местоположении	—
6	Иные сведения	—

КАРТА-ПЛАН ТЕРРИТОРИИ

Описание местоположения зданий, сооружений, объектов незавершенного строительства на земельном участке

3. Пояснения к сведениям об объекте недвижимости с кадастровым номером 56:08:1802001:413 :

1.

1. Сведения о характерных точках контура объекта недвижимости с кадастровым номером 56:08:1802001:414

Система координат МСК-субъект 56

Зона № —

Обозначение характерных точек контура	Содержатся в Едином государственном реестре недвижимости			Определены в ходе выполнения комплексных кадастровых работ			Метод определения координат	Формулы, примененные для расчета средней квадратической погрешности определения координат характерных точек границ (M_t), с подставленными в такие формулы значениями и итоговые (вычисленные) значения M_t , м
	Координаты, м		Радиус, м	Координаты, м		Радиус, м		
	X	Y	R	X	Y	R		
1	2	3	4	5	6	7	8	9
н2540	—	—	—	547490,47	1307902,54	—	Метод спутниковых геодезических измерений (определений)	$M_t = \text{SQRT}(M1^2 + M2^2) = \text{SQRT}(0.6^2 + 0.08^2) = 0,1$
н2550	—	—	—	547493,20	1307908,45	—	Метод спутниковых геодезических измерений (определений)	$M_t = \text{SQRT}(M1^2 + M2^2) = \text{SQRT}(0.6^2 + 0.08^2) = 0,1$
н2560	—	—	—	547484,95	1307912,26	—	Метод спутниковых геодезических измерений (определений)	$M_t = \text{SQRT}(M1^2 + M2^2) = \text{SQRT}(0.6^2 + 0.08^2) = 0,1$
н2570	—	—	—	547482,22	1307906,35	—	Метод спутниковых геодезических измерений (определений)	$M_t = \text{SQRT}(M1^2 + M2^2) = \text{SQRT}(0.6^2 + 0.08^2) = 0,1$
н2540	—	—	—	547490,47	1307902,54	—	Метод спутниковых геодезических измерений	$M_t = \text{SQRT}(M1^2 + M2^2) = \text{SQRT}(0.6^2 + 0.08^2) = 0,1$

КАРТА-ПЛАН ТЕРРИТОРИИ

Описание местоположения зданий, сооружений, объектов незавершенного строительства на земельном участке

(определений)

2. Сведения о характеристиках объекта недвижимости с кадастровым номером 56:08:1802001:414

№ п/п	Наименование характеристики	Значение характеристики
1	2	3
1	Вид объекта недвижимости	здание
2	Ранее присвоенный государственный учетный номер (инвентарный) здания, сооружения, объекта незавершенного строительства	—
3	Кадастровый номер земельного участка (земельных участков), в границах которого (которых) расположены здание, сооружение, объект незавершенного строительства	56:08:1802001:236
4	Уникальный учетный номер кадастрового квартала, в границах которого расположены здание, сооружение, объект незавершенного строительства	56:08:1802001
5.	Адрес здания, сооружения, объекта незавершенного строительства	—
5.1.	Сведения о местоположении здания, сооружения, объекта незавершенного строительства (при отсутствии адреса) в структурированном в соответствии с федеральной информационной адресной системой виде	Оренбургская область, Бузулукский р-н, с Новая Елшанка, ул Центральная, д 60
5.2.	Дополнительные сведения о местоположении	—
6	Иные сведения	—

3. Пояснения к сведениям об объекте недвижимости с кадастровым номером 56:08:1802001:414 :

1.

1. Сведения о характерных точках контура объекта недвижимости с кадастровым номером 56:08:1802001:418

Система координат МСК-субъект 56							Зона № —	
Обозначение характерных точек контура	Содержатся в Едином государственном реестре недвижимости			Определены в ходе выполнения комплексных кадастровых работ			Метод определения координат	Формулы, примененные для расчета средней квадратической погрешности определения координат характерных точек границ (M_t), с подставленными в такие формулы значениями и итоговые (вычисленные) значения M_t , м
	Координаты, м		Радиус, м	Координаты, м		Радиус, м		
	X	Y	R	X	Y	R		
1	2	3	4	5	6	7	8	9
н2580	—	—	—	547136,57	1306824,30	—	Метод спутниковых геодезических измерений (определений)	$M_t = \text{SQRT}(M_1^2 + M_2^2) = \text{SQRT}(0.6^2 + 0.08^2) = 0,1$

КАРТА-ПЛАН ТЕРРИТОРИИ

Описание местоположения зданий, сооружений, объектов незавершенного строительства на земельном участке

н2590	—	—	—	547138,81	1306833,01	—	Метод спутниковых геодезических измерений (определений)	$Mt = \sqrt{M1^2 + M2^2} = \sqrt{0.6^2 + 0.08^2} = 0,1$
н2600	—	—	—	547134,23	1306834,18	—	Метод спутниковых геодезических измерений (определений)	$Mt = \sqrt{M1^2 + M2^2} = \sqrt{0.6^2 + 0.08^2} = 0,1$
н2610	—	—	—	547132,00	1306825,47	—	Метод спутниковых геодезических измерений (определений)	$Mt = \sqrt{M1^2 + M2^2} = \sqrt{0.6^2 + 0.08^2} = 0,1$
н2580	—	—	—	547136,57	1306824,30	—	Метод спутниковых геодезических измерений (определений)	$Mt = \sqrt{M1^2 + M2^2} = \sqrt{0.6^2 + 0.08^2} = 0,1$

2. Сведения о характеристиках объекта недвижимости с кадастровым номером 56:08:1802001:418

№ п/п	Наименование характеристики	Значение характеристики
1	2	3
1	Вид объекта недвижимости	здание
2	Ранее присвоенный государственный учетный номер (инвентарный) здания, сооружения, объекта незавершенного строительства	—
3	Кадастровый номер земельного участка (земельных участков), в границах которого (которых) расположены здание, сооружение, объект незавершенного строительства	56:08:1802001:41
4	Уникальный учетный номер кадастрового квартала, в границах которого расположены здание, сооружение, объект незавершенного строительства	56:08:1802001
5.	Адрес здания, сооружения, объекта незавершенного строительства	—
5.1.	Сведения о местоположении здания, сооружения, объекта незавершенного строительства (при отсутствии адреса) в структурированном в соответствии с федеральной информационной адресной системой виде	Оренбургская область, р-н Бузулукский, с Новая Елшанка, ул Центральная, д 146
5.2.	Дополнительные сведения о местоположении	—

КАРТА-ПЛАН ТЕРРИТОРИИ

Описание местоположения зданий, сооружений, объектов незавершенного строительства на земельном участке

1	2	3
6	Иные сведения	—

3. Пояснения к сведениям об объекте недвижимости с кадастровым номером 56:08:1802001:418 :

1.	
----	--

1. Сведения о характерных точках контура объекта недвижимости с кадастровым номером 56:08:1802001:420

Система координат МСК-субъект 56							Зона № —	
Обозначение характерных точек контура	Содержатся в Едином государственном реестре недвижимости			Определены в ходе выполнения комплексных кадастровых работ			Метод определения координат	Формулы, примененные для расчета средней квадратической погрешности определения координат характерных точек границ (M _t), с подставленными в такие формулы значениями и итоговые (вычисленные) значения M _t , м
	Координаты, м		Радиус, м	Координаты, м		Радиус, м		
	X	Y	R	X	Y	R		
1	2	3	4	5	6	7	8	9
н3740	—	—	—	547343,33	1307584,74	—	Метод спутниковых геодезических измерений (определений)	$M_t = \sqrt{M_1^2 + M_2^2} = \sqrt{0.6^2 + 0.08^2} = 0,1$
н3750	—	—	—	547346,09	1307590,84	—	Метод спутниковых геодезических измерений (определений)	$M_t = \sqrt{M_1^2 + M_2^2} = \sqrt{0.6^2 + 0.08^2} = 0,1$
н3760	—	—	—	547336,02	1307595,11	—	Метод спутниковых геодезических измерений (определений)	$M_t = \sqrt{M_1^2 + M_2^2} = \sqrt{0.6^2 + 0.08^2} = 0,1$
н3770	—	—	—	547333,52	1307589,08	—	Метод спутниковых геодезических измерений (определений)	$M_t = \sqrt{M_1^2 + M_2^2} = \sqrt{0.6^2 + 0.08^2} = 0,1$
н3740	—	—	—	547343,33	1307584,74	—	Метод спутниковых	$M_t = \sqrt{M_1^2 + M_2^2} = \sqrt{0.6^2 + 0.08^2} = 0,1$

КАРТА-ПЛАН ТЕРРИТОРИИ

Описание местоположения зданий, сооружений, объектов незавершенного строительства на земельном участке

							геодезических измерений (определений)
--	--	--	--	--	--	--	---------------------------------------

2. Сведения о характеристиках объекта недвижимости с кадастровым номером 56:08:1802001:420

№ п/п	Наименование характеристики	Значение характеристики
1	2	3
1	Вид объекта недвижимости	здание
2	Ранее присвоенный государственный учетный номер (инвентарный) здания, сооружения, объекта незавершенного строительства	—
3	Кадастровый номер земельного участка (земельных участков), в границах которого (которых) расположены здание, сооружение, объект незавершенного строительства	56:08:1802001:29
4	Уникальный учетный номер кадастрового квартала, в границах которого расположены здание, сооружение, объект незавершенного строительства	56:08:1802001
5.	Адрес здания, сооружения, объекта незавершенного строительства	—
5.1.	Сведения о местоположении здания, сооружения, объекта незавершенного строительства (при отсутствии адреса) в структурированном в соответствии с федеральной информационной адресной системой виде	Оренбургская область, Бузулукский р-н, с Новая Елшанка, ул Центральная, д 84
5.2.	Дополнительные сведения о местоположении	—
6	Иные сведения	—

3. Пояснения к сведениям об объекте недвижимости с кадастровым номером 56:08:1802001:420 :

1.	
----	--

1. Сведения о характерных точках контура объекта недвижимости с кадастровым номером 56:08:1802001:421

Система координат МСК-субъект 56							Зона № —	
Обозначение характерных точек контура	Содержатся в Едином государственном реестре недвижимости			Определены в ходе выполнения комплексных кадастровых работ			Метод определения координат	Формулы, примененные для расчета средней квадратической погрешности определения координат характерных точек границ (M _t), с подставленными в такие формулы значениями и итоговые (вычисленные) значения M _t , м
	Координаты, м		Радиус, м	Координаты, м		Радиус, м		
	X	Y	R	X	Y	R		
1	2	3	4	5	6	7	8	9
н2620	—	—	—	547012,37	1306911,76	—	Метод спутниковых геодезических	$M_t = \text{SQRT}(M_1^2 + M_2^2) = \text{SQRT}(0.6^2 + 0.08^2) = 0,1$

КАРТА-ПЛАН ТЕРРИТОРИИ

Описание местоположения зданий, сооружений, объектов незавершенного строительства на земельном участке

							измерений (определений)	
н2630	—	—	—	547015,33	1306923,58	—	Метод спутниковых геодезических измерений (определений)	$Mt=\sqrt{M1^2+M2^2}=\sqrt{0.6^2+0.08^2}=0,1$
н2640	—	—	—	547006,93	1306925,68	—	Метод спутниковых геодезических измерений (определений)	$Mt=\sqrt{M1^2+M2^2}=\sqrt{0.6^2+0.08^2}=0,1$
н2650	—	—	—	547003,96	1306913,86	—	Метод спутниковых геодезических измерений (определений)	$Mt=\sqrt{M1^2+M2^2}=\sqrt{0.6^2+0.08^2}=0,1$
н2620	—	—	—	547012,37	1306911,76	—	Метод спутниковых геодезических измерений (определений)	$Mt=\sqrt{M1^2+M2^2}=\sqrt{0.6^2+0.08^2}=0,1$

2. Сведения о характеристиках объекта недвижимости с кадастровым номером 56:08:1802001:421

№ п/п	Наименование характеристики	Значение характеристики
1	2	3
1	Вид объекта недвижимости	здание
2	Ранее присвоенный государственный учетный номер (инвентарный) здания, сооружения, объекта незавершенного строительства	—
3	Кадастровый номер земельного участка (земельных участков), в границах которого (которых) расположены здание, сооружение, объект незавершенного строительства	56:08:1802001:30
4	Уникальный учетный номер кадастрового квартала, в границах которого расположены здание, сооружение, объект незавершенного строительства	56:08:1802001
5.	Адрес здания, сооружения, объекта незавершенного строительства	—
5.1.	Сведения о местоположении здания, сооружения, объекта незавершенного строительства (при отсутствии адреса) в структурированном в	Оренбургская область, р-н Бузулукский, с Новая Елшанка, ул Южная, д 70

КАРТА-ПЛАН ТЕРРИТОРИИ

Описание местоположения зданий, сооружений, объектов незавершенного строительства на земельном участке

1	2	3
	соответствии с федеральной информационной адресной системой в виде	
5.2.	Дополнительные сведения о местоположении	—
6	Иные сведения	—

3. Пояснения к сведениям об объекте недвижимости с кадастровым номером 56:08:1802001:421 :

1.

1. Сведения о характерных точках контура объекта недвижимости с кадастровым номером 56:08:1802001:422

Система координат МСК-субъект 56

Зона № —

Обозначение характерных точек контура	Содержатся в Едином государственном реестре недвижимости			Определены в ходе выполнения комплексных кадастровых работ			Метод определения координат	Формулы, примененные для расчета средней квадратической погрешности определения координат характерных точек границ (M_t), с подставленными в такие формулы значениями и итоговые (вычисленные) значения M_t , м
	Координаты, м		Радиус, м	Координаты, м		Радиус, м		
	X	Y	R	X	Y	R		
1	2	3	4	5	6	7	8	9
н2660	—	—	—	547467,08	1307971,77	—	Метод спутниковых геодезических измерений (определений)	$M_t = \text{SQRT}(M_1^2 + M_2^2) = \text{SQRT}(0.6^2 + 0.08^2) = 0,1$
н2670	—	—	—	547470,86	1307980,06	—	Метод спутниковых геодезических измерений (определений)	$M_t = \text{SQRT}(M_1^2 + M_2^2) = \text{SQRT}(0.6^2 + 0.08^2) = 0,1$
н2680	—	—	—	547459,90	1307985,03	—	Метод спутниковых геодезических измерений (определений)	$M_t = \text{SQRT}(M_1^2 + M_2^2) = \text{SQRT}(0.6^2 + 0.08^2) = 0,1$
н2690	—	—	—	547456,13	1307976,73	—	Метод спутниковых геодезических измерений	$M_t = \text{SQRT}(M_1^2 + M_2^2) = \text{SQRT}(0.6^2 + 0.08^2) = 0,1$

КАРТА-ПЛАН ТЕРРИТОРИИ

Описание местоположения зданий, сооружений, объектов незавершенного строительства на земельном участке

н2700	—	—	—	547163,39	1306910,77	—	Метод спутниковых геодезических измерений (определений)	$Mt=\sqrt{M1^2+M2^2}=\sqrt{0.6^2+0.08^2}=0,1$
н2710	—	—	—	547165,33	1306920,00	—	Метод спутниковых геодезических измерений (определений)	$Mt=\sqrt{M1^2+M2^2}=\sqrt{0.6^2+0.08^2}=0,1$
н2730	—	—	—	547154,91	1306922,10	—	Метод спутниковых геодезических измерений (определений)	$Mt=\sqrt{M1^2+M2^2}=\sqrt{0.6^2+0.08^2}=0,1$
н2720	—	—	—	547152,77	1306912,98	—	Метод спутниковых геодезических измерений (определений)	$Mt=\sqrt{M1^2+M2^2}=\sqrt{0.6^2+0.08^2}=0,1$
н2700	—	—	—	547163,39	1306910,77	—	Метод спутниковых геодезических измерений (определений)	$Mt=\sqrt{M1^2+M2^2}=\sqrt{0.6^2+0.08^2}=0,1$

2. Сведения о характеристиках объекта недвижимости с кадастровым номером 56:08:1802001:423

№ п/п	Наименование характеристики	Значение характеристики
1	2	3
1	Вид объекта недвижимости	здание
2	Ранее присвоенный государственный учетный номер (инвентарный) здания, сооружения, объекта незавершенного строительства	—
3	Кадастровый номер земельного участка (земельных участков), в границах которого (которых) расположены здание, сооружение, объект незавершенного строительства	56:08:1802001:200
4	Уникальный учетный номер кадастрового квартала, в границах которого расположены здание, сооружение, объект незавершенного строительства	56:08:1802001

КАРТА-ПЛАН ТЕРРИТОРИИ

Описание местоположения зданий, сооружений, объектов незавершенного строительства на земельном участке

1	2	3
5.	Адрес здания, сооружения, объекта незавершенного строительства	—
5.1.	Сведения о местоположении здания, сооружения, объекта незавершенного строительства (при отсутствии адреса) в структурированном в соответствии с федеральной информационной адресной системой виде	Оренбургская область, р-н Бузулукский, с Новая Елшанка, ул Центральная, д 140
5.2.	Дополнительные сведения о местоположении	—
6	Иные сведения	—

3. Пояснения к сведениям об объекте недвижимости с кадастровым номером 56:08:1802001:423 :

1.

1. Сведения о характерных точках контура объекта недвижимости с кадастровым номером 56:08:1802001:424

Система координат МСК-субъект 56							Зона № —	
Обозначение характерных точек контура	Содержатся в Едином государственном реестре недвижимости			Определены в ходе выполнения комплексных кадастровых работ			Метод определения координат	Формулы, примененные для расчета средней квадратической погрешности определения координат характерных точек границ (M _t), с подставленными в такие формулы значениями и итоговые (вычисленные) значения M _t , м
	Координаты, м		Радиус, м	Координаты, м		Радиус, м		
	X	Y	R	X	Y	R		
1	2	3	4	5	6	7	8	9
н2740	—	—	—	547105,43	1306885,99	—	Метод спутниковых геодезических измерений (определений)	$M_t = \sqrt{M_1^2 + M_2^2} = \sqrt{0.6^2 + 0.08^2} = 0,1$
н2750	—	—	—	547108,36	1306896,36	—	Метод спутниковых геодезических измерений (определений)	$M_t = \sqrt{M_1^2 + M_2^2} = \sqrt{0.6^2 + 0.08^2} = 0,1$
н2760	—	—	—	547096,64	1306899,64	—	Метод спутниковых геодезических измерений (определений)	$M_t = \sqrt{M_1^2 + M_2^2} = \sqrt{0.6^2 + 0.08^2} = 0,1$
н2770	—	—	—	547093,73	1306889,28	—	Метод	$M_t = \sqrt{M_1^2 + M_2^2} = \sqrt{0.6^2 + 0.08^2} = 0,1$

КАРТА-ПЛАН ТЕРРИТОРИИ

Описание местоположения зданий, сооружений, объектов незавершенного строительства на земельном участке

							спутниковых геодезических измерений (определений)	
н2740	—	—	—	547105,43	1306885,99	—	Метод спутниковых геодезических измерений (определений)	$Mt = \sqrt{M1^2 + M2^2} = \sqrt{0.6^2 + 0.08^2} = 0,1$

2. Сведения о характеристиках объекта недвижимости с кадастровым номером 56:08:1802001:424

№ п/п	Наименование характеристики	Значение характеристики
1	2	3
1	Вид объекта недвижимости	здание
2	Ранее присвоенный государственный учетный номер (инвентарный) здания, сооружения, объекта незавершенного строительства	—
3	Кадастровый номер земельного участка (земельных участков), в границах которого (которых) расположены здание, сооружение, объект незавершенного строительства	56:08:1802001:130
4	Уникальный учетный номер кадастрового квартала, в границах которого расположены здание, сооружение, объект незавершенного строительства	56:08:1802001
5.	Адрес здания, сооружения, объекта незавершенного строительства	—
5.1.	Сведения о местоположении здания, сооружения, объекта незавершенного строительства (при отсутствии адреса) в структурированном в соответствии с федеральной информационной адресной системой виде	Оренбургская область, Бузулукский р-н, с Новая Елшанка, ул Центральная, д 107
5.2.	Дополнительные сведения о местоположении	—
6	Иные сведения	—

3. Пояснения к сведениям об объекте недвижимости с кадастровым номером 56:08:1802001:424 :

1.	
----	--

1. Сведения о характерных точках контура объекта недвижимости с кадастровым номером 56:08:1802001:425

Система координат МСК-субъект 56	Зона № —
----------------------------------	----------

КАРТА-ПЛАН ТЕРРИТОРИИ

Описание местоположения зданий, сооружений, объектов незавершенного строительства на земельном участке

Обозначение характерных точек контура	Содержатся в Едином государственном реестре недвижимости			Определены в ходе выполнения комплексных кадастровых работ			Метод определения координат	Формулы, примененные для расчета средней квадратической погрешности определения координат характерных точек границ (M _t), с подставленными в такие формулы значениями и итоговые (вычисленные) значения M _t , м
	Координаты, м		Радиус, м	Координаты, м		Радиус, м		
	X	Y	R	X	Y	R		
1	2	3	4	5	6	7	8	9
н2780	—	—	—	547453,15	1307942,26	—	Метод спутниковых геодезических измерений (определений)	$M_t = \sqrt{M_1^2 + M_2^2} = \sqrt{0.6^2 + 0.08^2} = 0,1$
н2790	—	—	—	547458,23	1307954,25	—	Метод спутниковых геодезических измерений (определений)	$M_t = \sqrt{M_1^2 + M_2^2} = \sqrt{0.6^2 + 0.08^2} = 0,1$
н2800	—	—	—	547453,57	1307956,21	—	Метод спутниковых геодезических измерений (определений)	$M_t = \sqrt{M_1^2 + M_2^2} = \sqrt{0.6^2 + 0.08^2} = 0,1$
н2810	—	—	—	547448,51	1307944,23	—	Метод спутниковых геодезических измерений (определений)	$M_t = \sqrt{M_1^2 + M_2^2} = \sqrt{0.6^2 + 0.08^2} = 0,1$
н2780	—	—	—	547453,15	1307942,26	—	Метод спутниковых геодезических измерений (определений)	$M_t = \sqrt{M_1^2 + M_2^2} = \sqrt{0.6^2 + 0.08^2} = 0,1$

2. Сведения о характеристиках объекта недвижимости с кадастровым номером 56:08:1802001:425

№ п/п	Наименование характеристики	Значение характеристики
1	2	3
1	Вид объекта недвижимости	здание

КАРТА-ПЛАН ТЕРРИТОРИИ

Описание местоположения зданий, сооружений, объектов незавершенного строительства на земельном участке

1	2	3
2	Ранее присвоенный государственный учетный номер (инвентарный) здания, сооружения, объекта незавершенного строительства	—
3	Кадастровый номер земельного участка (земельных участков), в границах которого (которых) расположены здание, сооружение, объект незавершенного строительства	56:08:1802001:204
4	Уникальный учетный номер кадастрового квартала, в границах которого расположены здание, сооружение, объект незавершенного строительства	56:08:1802001
5.	Адрес здания, сооружения, объекта незавершенного строительства	—
5.1.	Сведения о местоположении здания, сооружения, объекта незавершенного строительства (при отсутствии адреса) в структурированном в соответствии с федеральной информационной адресной системой виде	Оренбургская область, Бузулукский р-н, с Новая Елшанка, ул Центральная, д 35
5.2.	Дополнительные сведения о местоположении	—
6	Иные сведения	—

3. Пояснения к сведениям об объекте недвижимости с кадастровым номером 56:08:1802001:425 :

1.

1. Сведения о характерных точках контура объекта недвижимости с кадастровым номером 56:08:1802001:426

Система координат МСК-субъект 56							Зона № —	
Обозначение характерных точек контура	Содержатся в Едином государственном реестре недвижимости			Определены в ходе выполнения комплексных кадастровых работ			Метод определения координат	Формулы, примененные для расчета средней квадратической погрешности определения координат характерных точек границ (M _t), с подставленными в такие формулы значениями и итоговые (вычисленные) значения M _t , м
	Координаты, м		Радиус, м	Координаты, м		Радиус, м		
	X	Y	R	X	Y	R		
1	2	3	4	5	6	7	8	9
н2820	—	—	—	546940,88	1307072,26	—	Метод спутниковых геодезических измерений (определений)	$M_t = \sqrt{M_1^2 + M_2^2} = \sqrt{0.6^2 + 0.08^2} = 0,1$
н2830	—	—	—	546944,60	1307084,15	—	Метод спутниковых геодезических измерений	$M_t = \sqrt{M_1^2 + M_2^2} = \sqrt{0.6^2 + 0.08^2} = 0,1$

КАРТА-ПЛАН ТЕРРИТОРИИ

Описание местоположения зданий, сооружений, объектов незавершенного строительства на земельном участке

							(определений)	
н2840	—	—	—	546932,71	1307087,87	—	Метод спутниковых геодезических измерений (определений)	$Mt=\sqrt{M1^2+M2^2}=\sqrt{0.6^2+0.08^2}=0,1$
н2850	—	—	—	546928,99	1307075,98	—	Метод спутниковых геодезических измерений (определений)	$Mt=\sqrt{M1^2+M2^2}=\sqrt{0.6^2+0.08^2}=0,1$
н2820	—	—	—	546940,88	1307072,26	—	Метод спутниковых геодезических измерений (определений)	$Mt=\sqrt{M1^2+M2^2}=\sqrt{0.6^2+0.08^2}=0,1$

2. Сведения о характеристиках объекта недвижимости с кадастровым номером 56:08:1802001:426

№ п/п	Наименование характеристики	Значение характеристики
1	2	3
1	Вид объекта недвижимости	здание
2	Ранее присвоенный государственный учетный номер (инвентарный) здания, сооружения, объекта незавершенного строительства	—
3	Кадастровый номер земельного участка (земельных участков), в границах которого (которых) расположены здание, сооружение, объект незавершенного строительства	56:08:1802001:202
4	Уникальный учетный номер кадастрового квартала, в границах которого расположены здание, сооружение, объект незавершенного строительства	56:08:1802001
5.	Адрес здания, сооружения, объекта незавершенного строительства	—
5.1.	Сведения о местоположении здания, сооружения, объекта незавершенного строительства (при отсутствии адреса) в структурированном в соответствии с федеральной информационной адресной системой виде	Оренбургская область, Бузулукский р-н, с Новая Елшанка, ул Южная, д 27
5.2.	Дополнительные сведения о местоположении	—
6	Иные сведения	—

3. Пояснения к сведениям об объекте недвижимости с кадастровым номером 56:08:1802001:426 :

1.	
----	--

КАРТА-ПЛАН ТЕРРИТОРИИ

Описание местоположения зданий, сооружений, объектов незавершенного строительства на земельном участке

1. Сведения о характерных точках контура объекта недвижимости с кадастровым номером 56:08:1802001:428

Система координат МСК-субъект 56

Зона № —

Обозначение характерных точек контура	Содержатся в Едином государственном реестре недвижимости			Определены в ходе выполнения комплексных кадастровых работ			Метод определения координат	Формулы, примененные для расчета средней квадратической погрешности определения координат характерных точек границ (M _t), с подставленными в такие формулы значениями и итоговые (вычисленные) значения M _t , м
	Координаты, м		Радиус, м	Координаты, м		Радиус, м		
	X	Y	R	X	Y	R		
1	2	3	4	5	6	7	8	9
н2860	—	—	—	547188,52	1307008,69	—	Метод спутниковых геодезических измерений (определений)	$M_t = \sqrt{M_1^2 + M_2^2} = \sqrt{0.6^2 + 0.08^2} = 0,1$
н2870	—	—	—	547189,72	1307014,04	—	Метод спутниковых геодезических измерений (определений)	$M_t = \sqrt{M_1^2 + M_2^2} = \sqrt{0.6^2 + 0.08^2} = 0,1$
н2890	—	—	—	547178,46	1307016,55	—	Метод спутниковых геодезических измерений (определений)	$M_t = \sqrt{M_1^2 + M_2^2} = \sqrt{0.6^2 + 0.08^2} = 0,1$
н2880	—	—	—	547177,23	1307011,21	—	Метод спутниковых геодезических измерений (определений)	$M_t = \sqrt{M_1^2 + M_2^2} = \sqrt{0.6^2 + 0.08^2} = 0,1$
н2860	—	—	—	547188,52	1307008,69	—	Метод спутниковых геодезических измерений (определений)	$M_t = \sqrt{M_1^2 + M_2^2} = \sqrt{0.6^2 + 0.08^2} = 0,1$

КАРТА-ПЛАН ТЕРРИТОРИИ

Описание местоположения зданий, сооружений, объектов незавершенного строительства на земельном участке

2. Сведения о характеристиках объекта недвижимости с кадастровым номером 56:08:1802001:428

№ п/п	Наименование характеристики	Значение характеристики
1	2	3
1	Вид объекта недвижимости	здание
2	Ранее присвоенный государственный учетный номер (инвентарный) здания, сооружения, объекта незавершенного строительства	—
3	Кадастровый номер земельного участка (земельных участков), в границах которого (которых) расположены здание, сооружение, объект незавершенного строительства	56:08:1802001:68
4	Уникальный учетный номер кадастрового квартала, в границах которого расположены здание, сооружение, объект незавершенного строительства	56:08:1802001
5.	Адрес здания, сооружения, объекта незавершенного строительства	—
5.1.	Сведения о местоположении здания, сооружения, объекта незавершенного строительства (при отсутствии адреса) в структурированном в соответствии с федеральной информационной адресной системой виде	Оренбургская область, р-н Бузулукский, с Новая Елшанка, ул Центральная, д 132
5.2.	Дополнительные сведения о местоположении	—
6	Иные сведения	—

3. Пояснения к сведениям об объекте недвижимости с кадастровым номером 56:08:1802001:428 :

1.	
----	--

1. Сведения о характерных точках контура объекта недвижимости с кадастровым номером 56:08:1802001:429

Система координат МСК-субъект 56							Зона № —	
Обозначение характерных точек контура	Содержатся в Едином государственном реестре недвижимости			Определены в ходе выполнения комплексных кадастровых работ			Метод определения координат	Формулы, примененные для расчета средней квадратической погрешности определения координат характерных точек границ (M _t), с подставленными в такие формулы значениями и итоговые (вычисленные) значения M _t , м
	Координаты, м		Радиус, м	Координаты, м		Радиус, м		
	X	Y	R	X	Y	R		
1	2	3	4	5	6	7	8	9
н2900	—	—	—	547129,37	1306984,84	—	Метод спутниковых геодезических измерений (определений)	$M_t = \sqrt{M_1^2 + M_2^2} = \sqrt{0.6^2 + 0.08^2} = 0,1$
н2910	—	—	—	547131,02	1306991,61	—	Метод	$M_t = \sqrt{M_1^2 + M_2^2} = \sqrt{0.6^2 + 0.08^2} = 0,1$

КАРТА-ПЛАН ТЕРРИТОРИИ

Описание местоположения зданий, сооружений, объектов незавершенного строительства на земельном участке

							спутниковых геодезических измерений (определений)	
н2920	—	—	—	547122,73	1306993,64	—	Метод спутниковых геодезических измерений (определений)	$Mt = \sqrt{M1^2 + M2^2} = \sqrt{0.6^2 + 0.08^2} = 0,1$
н2930	—	—	—	547121,07	1306986,87	—	Метод спутниковых геодезических измерений (определений)	$Mt = \sqrt{M1^2 + M2^2} = \sqrt{0.6^2 + 0.08^2} = 0,1$
н2900	—	—	—	547129,37	1306984,84	—	Метод спутниковых геодезических измерений (определений)	$Mt = \sqrt{M1^2 + M2^2} = \sqrt{0.6^2 + 0.08^2} = 0,1$

2. Сведения о характеристиках объекта недвижимости с кадастровым номером 56:08:1802001:429

№ п/п	Наименование характеристики	Значение характеристики
1	2	3
1	Вид объекта недвижимости	здание
2	Ранее присвоенный государственный учетный номер (инвентарный) здания, сооружения, объекта незавершенного строительства	—
3	Кадастровый номер земельного участка (земельных участков), в границах которого (которых) расположены здание, сооружение, объект незавершенного строительства	56:08:1802001:8
4	Уникальный учетный номер кадастрового квартала, в границах которого расположены здание, сооружение, объект незавершенного строительства	56:08:1802001
5.	Адрес здания, сооружения, объекта незавершенного строительства	—
5.1.	Сведения о местоположении здания, сооружения, объекта незавершенного строительства (при отсутствии адреса) в структурированном в соответствии с федеральной информационной адресной системой виде	Оренбургская область, Бузулукский р-н, с Новая Елшанка, ул Центральная, д 101
5.2.	Дополнительные сведения о местоположении	—
6	Иные сведения	—

КАРТА-ПЛАН ТЕРРИТОРИИ

Описание местоположения зданий, сооружений, объектов незавершенного строительства на земельном участке

3. Пояснения к сведениям об объекте недвижимости с кадастровым номером 56:08:1802001:429 :

1.

1. Сведения о характерных точках контура объекта недвижимости с кадастровым номером 56:08:1802001:430

Система координат МСК-субъект 56

Зона № —

Обозначение характерных точек контура	Содержатся в Едином государственном реестре недвижимости			Определены в ходе выполнения комплексных кадастровых работ			Метод определения координат	Формулы, примененные для расчета средней квадратической погрешности определения координат характерных точек границ (M_t), с подставленными в такие формулы значениями и итоговые (вычисленные) значения M_t , м
	Координаты, м		Радиус, м	Координаты, м		Радиус, м		
	X	Y	R	X	Y	R		
1	2	3	4	5	6	7	8	9
н2940	—	—	—	547372,84	1307993,29	—	Метод спутниковых геодезических измерений (определений)	$M_t = \text{SQRT}(M1^2 + M2^2) = \text{SQRT}(0.6^2 + 0.08^2) = 0,1$
н2950	—	—	—	547375,26	1307998,46	—	Метод спутниковых геодезических измерений (определений)	$M_t = \text{SQRT}(M1^2 + M2^2) = \text{SQRT}(0.6^2 + 0.08^2) = 0,1$
н2960	—	—	—	547365,11	1308003,21	—	Метод спутниковых геодезических измерений (определений)	$M_t = \text{SQRT}(M1^2 + M2^2) = \text{SQRT}(0.6^2 + 0.08^2) = 0,1$
н2970	—	—	—	547362,69	1307998,04	—	Метод спутниковых геодезических измерений (определений)	$M_t = \text{SQRT}(M1^2 + M2^2) = \text{SQRT}(0.6^2 + 0.08^2) = 0,1$
н2940	—	—	—	547372,84	1307993,29	—	Метод спутниковых геодезических измерений	$M_t = \text{SQRT}(M1^2 + M2^2) = \text{SQRT}(0.6^2 + 0.08^2) = 0,1$

КАРТА-ПЛАН ТЕРРИТОРИИ

Описание местоположения зданий, сооружений, объектов незавершенного строительства на земельном участке

(определений)

2. Сведения о характеристиках объекта недвижимости с кадастровым номером 56:08:1802001:430

№ п/п	Наименование характеристики	Значение характеристики
1	2	3
1	Вид объекта недвижимости	здание
2	Ранее присвоенный государственный учетный номер (инвентарный) здания, сооружения, объекта незавершенного строительства	—
3	Кадастровый номер земельного участка (земельных участков), в границах которого (которых) расположены здание, сооружение, объект незавершенного строительства	56:08:1802001:234
4	Уникальный учетный номер кадастрового квартала, в границах которого расположены здание, сооружение, объект незавершенного строительства	56:08:1802001
5.	Адрес здания, сооружения, объекта незавершенного строительства	—
5.1.	Сведения о местоположении здания, сооружения, объекта незавершенного строительства (при отсутствии адреса) в структурированном в соответствии с федеральной информационной адресной системой виде	Оренбургская область, р-н Бузулукский, с Новая Елшанка, ул Южная, д 12
5.2.	Дополнительные сведения о местоположении	—
6	Иные сведения	—

3. Пояснения к сведениям об объекте недвижимости с кадастровым номером 56:08:1802001:430 :

1.

1. Сведения о характерных точках контура объекта недвижимости с кадастровым номером 56:08:1802001:431

Система координат МСК-субъект 56							Зона № —	
Обозначение характерных точек контура	Содержатся в Едином государственном реестре недвижимости			Определены в ходе выполнения комплексных кадастровых работ			Метод определения координат	Формулы, примененные для расчета средней квадратической погрешности определения координат характерных точек границ (M_t), с подставленными в такие формулы значениями и итоговые (вычисленные) значения M_t , м
	Координаты, м		Радиус, м	Координаты, м		Радиус, м		
	X	Y	R	X	Y	R		
1	2	3	4	5	6	7	8	9
н2980	—	—	—	547389,76	1307802,01	—	Метод спутниковых геодезических измерений (определений)	$M_t = \text{SQRT}(M_1^2 + M_2^2) = \text{SQRT}(0.6^2 + 0.08^2) = 0,1$

КАРТА-ПЛАН ТЕРРИТОРИИ

Описание местоположения зданий, сооружений, объектов незавершенного строительства на земельном участке

н2990	—	—	—	547392,04	1307807,12	—	Метод спутниковых геодезических измерений (определений)	$Mt=\sqrt{M1^2+M2^2}=\sqrt{0.6^2+0.08^2}=0,1$
н3000	—	—	—	547383,63	1307810,85	—	Метод спутниковых геодезических измерений (определений)	$Mt=\sqrt{M1^2+M2^2}=\sqrt{0.6^2+0.08^2}=0,1$
н3010	—	—	—	547381,36	1307805,74	—	Метод спутниковых геодезических измерений (определений)	$Mt=\sqrt{M1^2+M2^2}=\sqrt{0.6^2+0.08^2}=0,1$
н2980	—	—	—	547389,76	1307802,01	—	Метод спутниковых геодезических измерений (определений)	$Mt=\sqrt{M1^2+M2^2}=\sqrt{0.6^2+0.08^2}=0,1$

2. Сведения о характеристиках объекта недвижимости с кадастровым номером 56:08:1802001:431

№ п/п	Наименование характеристики	Значение характеристики
1	2	3
1	Вид объекта недвижимости	здание
2	Ранее присвоенный государственный учетный номер (инвентарный) здания, сооружения, объекта незавершенного строительства	—
3	Кадастровый номер земельного участка (земельных участков), в границах которого (которых) расположены здание, сооружение, объект незавершенного строительства	56:08:1802001:291
4	Уникальный учетный номер кадастрового квартала, в границах которого расположены здание, сооружение, объект незавершенного строительства	56:08:1802001
5.	Адрес здания, сооружения, объекта незавершенного строительства	—
5.1.	Сведения о местоположении здания, сооружения, объекта незавершенного строительства (при отсутствии адреса) в структурированном в соответствии с федеральной информационной адресной системой виде	Оренбургская область, р-н Бузулукский, с Новая Елшанка, ул Центральная, д 47
5.2.	Дополнительные сведения о местоположении	—

КАРТА-ПЛАН ТЕРРИТОРИИ

Описание местоположения зданий, сооружений, объектов незавершенного строительства на земельном участке

1	2	3
6	Иные сведения	—

3. Пояснения к сведениям об объекте недвижимости с кадастровым номером 56:08:1802001:431 :

1.

1. Сведения о характерных точках контура объекта недвижимости с кадастровым номером 56:08:1802001:433

Система координат МСК-субъект 56							Зона № —	
Обозначение характерных точек контура	Содержатся в Едином государственном реестре недвижимости			Определены в ходе выполнения комплексных кадастровых работ			Метод определения координат	Формулы, примененные для расчета средней квадратической погрешности определения координат характерных точек границ (M _t), с подставленными в такие формулы значениями и итоговые (вычисленные) значения M _t , м
	Координаты, м		Радиус, м	Координаты, м		Радиус, м		
	X	Y	R	X	Y	R		
1	2	3	4	5	6	7	8	9
н3020	—	—	—	547476,17	1307990,60	—	Метод спутниковых геодезических измерений (определений)	$M_t = \sqrt{M_1^2 + M_2^2} = \sqrt{0.6^2 + 0.08^2} = 0,1$
н3030	—	—	—	547480,02	1307999,45	—	Метод спутниковых геодезических измерений (определений)	$M_t = \sqrt{M_1^2 + M_2^2} = \sqrt{0.6^2 + 0.08^2} = 0,1$
н3040	—	—	—	547469,55	1308003,99	—	Метод спутниковых геодезических измерений (определений)	$M_t = \sqrt{M_1^2 + M_2^2} = \sqrt{0.6^2 + 0.08^2} = 0,1$
н3050	—	—	—	547465,71	1307995,14	—	Метод спутниковых геодезических измерений (определений)	$M_t = \sqrt{M_1^2 + M_2^2} = \sqrt{0.6^2 + 0.08^2} = 0,1$
н3020	—	—	—	547476,17	1307990,60	—	Метод спутниковых	$M_t = \sqrt{M_1^2 + M_2^2} = \sqrt{0.6^2 + 0.08^2} = 0,1$

КАРТА-ПЛАН ТЕРРИТОРИИ

Описание местоположения зданий, сооружений, объектов незавершенного строительства на земельном участке

							геодезических измерений (определений)
--	--	--	--	--	--	--	---------------------------------------

2. Сведения о характеристиках объекта недвижимости с кадастровым номером 56:08:1802001:433

№ п/п	Наименование характеристики	Значение характеристики
1	2	3
1	Вид объекта недвижимости	здание
2	Ранее присвоенный государственный учетный номер (инвентарный) здания, сооружения, объекта незавершенного строительства	—
3	Кадастровый номер земельного участка (земельных участков), в границах которого (которых) расположены здание, сооружение, объект незавершенного строительства	56:08:1802001:25
4	Уникальный учетный номер кадастрового квартала, в границах которого расположены здание, сооружение, объект незавершенного строительства	56:08:1802001
5.	Адрес здания, сооружения, объекта незавершенного строительства	—
5.1.	Сведения о местоположении здания, сооружения, объекта незавершенного строительства (при отсутствии адреса) в структурированном в соответствии с федеральной информационной адресной системой виде	Оренбургская область, р-н Бузулукский, с Новая Елшанка, ул Центральная, д 31
5.2.	Дополнительные сведения о местоположении	—
6	Иные сведения	—

3. Пояснения к сведениям об объекте недвижимости с кадастровым номером 56:08:1802001:433 :

1.	
----	--

1. Сведения о характерных точках контура объекта недвижимости с кадастровым номером 56:08:1802001:434

Система координат МСК-субъект 56							Зона № —	
Обозначение характерных точек контура	Содержатся в Едином государственном реестре недвижимости			Определены в ходе выполнения комплексных кадастровых работ			Метод определения координат	Формулы, примененные для расчета средней квадратической погрешности определения координат характерных точек границ (M _t), с подставленными в такие формулы значениями и итоговые (вычисленные) значения M _t , м
	Координаты, м		Радиус, м	Координаты, м		Радиус, м		
	X	Y	R	X	Y	R		
1	2	3	4	5	6	7	8	9
н3060	—	—	—	547430,30	1308109,33	—	Метод спутниковых геодезических	$M_t = \text{SQRT}(M_1^2 + M_2^2) = \text{SQRT}(0.6^2 + 0.08^2) = 0,1$

КАРТА-ПЛАН ТЕРРИТОРИИ

Описание местоположения зданий, сооружений, объектов незавершенного строительства на земельном участке

							измерений (определений)	
н307О	—	—	—	547434,97	1308116,39	—	Метод спутниковых геодезических измерений (определений)	$Mt=\sqrt{M1^2+M2^2}=\sqrt{0.6^2+0.08^2}=0,1$
н308О	—	—	—	547425,29	1308122,83	—	Метод спутниковых геодезических измерений (определений)	$Mt=\sqrt{M1^2+M2^2}=\sqrt{0.6^2+0.08^2}=0,1$
н309О	—	—	—	547422,22	1308118,39	—	Метод спутниковых геодезических измерений (определений)	$Mt=\sqrt{M1^2+M2^2}=\sqrt{0.6^2+0.08^2}=0,1$
н310О	—	—	—	547426,09	1308115,67	—	Метод спутниковых геодезических измерений (определений)	$Mt=\sqrt{M1^2+M2^2}=\sqrt{0.6^2+0.08^2}=0,1$
н311О	—	—	—	547424,46	1308113,28	—	Метод спутниковых геодезических измерений (определений)	$Mt=\sqrt{M1^2+M2^2}=\sqrt{0.6^2+0.08^2}=0,1$
н306О	—	—	—	547430,30	1308109,33	—	Метод спутниковых геодезических измерений (определений)	$Mt=\sqrt{M1^2+M2^2}=\sqrt{0.6^2+0.08^2}=0,1$

2. Сведения о характеристиках объекта недвижимости с кадастровым номером 56:08:1802001:434

№ п/п	Наименование характеристики	Значение характеристики
1	2	3
1	Вид объекта недвижимости	здание

КАРТА-ПЛАН ТЕРРИТОРИИ

Описание местоположения зданий, сооружений, объектов незавершенного строительства на земельном участке

1	2	3
2	Ранее присвоенный государственный учетный номер (инвентарный) здания, сооружения, объекта незавершенного строительства	—
3	Кадастровый номер земельного участка (земельных участков), в границах которого (которых) расположены здание, сооружение, объект незавершенного строительства	56:08:1802001:74
4	Уникальный учетный номер кадастрового квартала, в границах которого расположены здание, сооружение, объект незавершенного строительства	56:08:1802001
5.	Адрес здания, сооружения, объекта незавершенного строительства	—
5.1.	Сведения о местоположении здания, сооружения, объекта незавершенного строительства (при отсутствии адреса) в структурированном в соответствии с федеральной информационной адресной системой виде	Оренбургская область, р-н Бузулукский, с Новая Елшанка, ул Южная, д 6
5.2.	Дополнительные сведения о местоположении	—
6	Иные сведения	—

3. Пояснения к сведениям об объекте недвижимости с кадастровым номером 56:08:1802001:434 :

1.

1. Сведения о характерных точках контура объекта недвижимости с кадастровым номером 56:08:1802001:435

Система координат МСК-субъект 56							Зона № —	
Обозначение характерных точек контура	Содержатся в Едином государственном реестре недвижимости			Определены в ходе выполнения комплексных кадастровых работ			Метод определения координат	Формулы, примененные для расчета средней квадратической погрешности определения координат характерных точек границ (M _t), с подставленными в такие формулы значениями и итоговые (вычисленные) значения M _t , м
	Координаты, м		Радиус, м	Координаты, м		Радиус, м		
	X	Y	R	X	Y	R		
1	2	3	4	5	6	7	8	9
н3120	—	—	—	547445,82	1308132,61	—	Метод спутниковых геодезических измерений (определений)	$M_t = \sqrt{M_1^2 + M_2^2} = \sqrt{0.6^2 + 0.08^2} = 0,1$
н3130	—	—	—	547448,66	1308136,69	—	Метод спутниковых геодезических измерений	$M_t = \sqrt{M_1^2 + M_2^2} = \sqrt{0.6^2 + 0.08^2} = 0,1$

КАРТА-ПЛАН ТЕРРИТОРИИ

Описание местоположения зданий, сооружений, объектов незавершенного строительства на земельном участке

							(определений)	
н3140	—	—	—	547436,05	1308145,47	—	Метод спутниковых геодезических измерений (определений)	$Mt=\text{SQRT}(M1^2+M2^2)=\text{SQRT}(0.6^2+0.08^2)=0,1$
н3150	—	—	—	547433,18	1308141,35	—	Метод спутниковых геодезических измерений (определений)	$Mt=\text{SQRT}(M1^2+M2^2)=\text{SQRT}(0.6^2+0.08^2)=0,1$
н3160	—	—	—	547439,56	1308136,90	—	Метод спутниковых геодезических измерений (определений)	$Mt=\text{SQRT}(M1^2+M2^2)=\text{SQRT}(0.6^2+0.08^2)=0,1$
н3170	—	—	—	547438,02	1308134,68	—	Метод спутниковых геодезических измерений (определений)	$Mt=\text{SQRT}(M1^2+M2^2)=\text{SQRT}(0.6^2+0.08^2)=0,1$
н3180	—	—	—	547441,09	1308132,54	—	Метод спутниковых геодезических измерений (определений)	$Mt=\text{SQRT}(M1^2+M2^2)=\text{SQRT}(0.6^2+0.08^2)=0,1$
н3190	—	—	—	547442,67	1308134,81	—	Метод спутниковых геодезических измерений (определений)	$Mt=\text{SQRT}(M1^2+M2^2)=\text{SQRT}(0.6^2+0.08^2)=0,1$
н3120	—	—	—	547445,82	1308132,61	—	Метод спутниковых геодезических измерений (определений)	$Mt=\text{SQRT}(M1^2+M2^2)=\text{SQRT}(0.6^2+0.08^2)=0,1$

КАРТА-ПЛАН ТЕРРИТОРИИ

Описание местоположения зданий, сооружений, объектов незавершенного строительства на земельном участке

2. Сведения о характеристиках объекта недвижимости с кадастровым номером 56:08:1802001:435

№ п/п	Наименование характеристики	Значение характеристики
1	2	3
1	Вид объекта недвижимости	здание
2	Ранее присвоенный государственный учетный номер (инвентарный) здания, сооружения, объекта незавершенного строительства	—
3	Кадастровый номер земельного участка (земельных участков), в границах которого (которых) расположены здание, сооружение, объект незавершенного строительства	56:08:1802001:27
4	Уникальный учетный номер кадастрового квартала, в границах которого расположены здание, сооружение, объект незавершенного строительства	56:08:1802001
5.	Адрес здания, сооружения, объекта незавершенного строительства	—
5.1.	Сведения о местоположении здания, сооружения, объекта незавершенного строительства (при отсутствии адреса) в структурированном в соответствии с федеральной информационной адресной системой виде	Оренбургская область, р-н Бузулукский, с Новая Елшанка, ул Южная, д 4
5.2.	Дополнительные сведения о местоположении	—
6	Иные сведения	—

3. Пояснения к сведениям об объекте недвижимости с кадастровым номером 56:08:1802001:435 :

1.	
----	--

1. Сведения о характерных точках контура объекта недвижимости с кадастровым номером 56:08:1802001:436

Система координат МСК-субъект 56							Зона № —	
Обозначение характерных точек контура	Содержатся в Едином государственном реестре недвижимости			Определены в ходе выполнения комплексных кадастровых работ			Метод определения координат	Формулы, примененные для расчета средней квадратической погрешности определения координат характерных точек границ (M _t), с подставленными в такие формулы значениями и итоговые (вычисленные) значения M _t , м
	Координаты, м		Радиус, м	Координаты, м		Радиус, м		
	X	Y	R	X	Y	R		
1	2	3	4	5	6	7	8	9
н3200	—	—	—	547520,63	1308090,57	—	Метод спутниковых геодезических измерений (определений)	$M_t = \sqrt{M_1^2 + M_2^2} = \sqrt{0.6^2 + 0.08^2} = 0,1$
н3210	—	—	—	547522,84	1308095,51	—	Метод	$M_t = \sqrt{M_1^2 + M_2^2} = \sqrt{0.6^2 + 0.08^2} = 0,1$

КАРТА-ПЛАН ТЕРРИТОРИИ

Описание местоположения зданий, сооружений, объектов незавершенного строительства на земельном участке

							спутниковых геодезических измерений (определений)	
н322О	—	—	—	547511,14	1308100,75	—	Метод спутниковых геодезических измерений (определений)	$Mt = \sqrt{M1^2 + M2^2} = \sqrt{0.6^2 + 0.08^2} = 0,1$
н323О	—	—	—	547508,93	1308095,82	—	Метод спутниковых геодезических измерений (определений)	$Mt = \sqrt{M1^2 + M2^2} = \sqrt{0.6^2 + 0.08^2} = 0,1$
н320О	—	—	—	547520,63	1308090,57	—	Метод спутниковых геодезических измерений (определений)	$Mt = \sqrt{M1^2 + M2^2} = \sqrt{0.6^2 + 0.08^2} = 0,1$

2. Сведения о характеристиках объекта недвижимости с кадастровым номером 56:08:1802001:436

№ п/п	Наименование характеристики	Значение характеристики
1	2	3
1	Вид объекта недвижимости	здание
2	Ранее присвоенный государственный учетный номер (инвентарный) здания, сооружения, объекта незавершенного строительства	—
3	Кадастровый номер земельного участка (земельных участков), в границах которого (которых) расположены здание, сооружение, объект незавершенного строительства	56:08:1802001:83
4	Уникальный учетный номер кадастрового квартала, в границах которого расположены здание, сооружение, объект незавершенного строительства	56:08:1802001
5.	Адрес здания, сооружения, объекта незавершенного строительства	—
5.1.	Сведения о местоположении здания, сооружения, объекта незавершенного строительства (при отсутствии адреса) в структурированном в соответствии с федеральной информационной адресной системой виде	Оренбургская область, р-н Бузулукский, с Новая Елшанка, ул Центральная, д 25
5.2.	Дополнительные сведения о местоположении	—
6	Иные сведения	—

КАРТА-ПЛАН ТЕРРИТОРИИ

Описание местоположения зданий, сооружений, объектов незавершенного строительства на земельном участке

3. Пояснения к сведениям об объекте недвижимости с кадастровым номером 56:08:1802001:436 :

1.

1. Сведения о характерных точках контура объекта недвижимости с кадастровым номером 56:08:1802001:437

Система координат МСК-субъект 56

Зона № —

Обозначение характерных точек контура	Содержатся в Едином государственном реестре недвижимости			Определены в ходе выполнения комплексных кадастровых работ			Метод определения координат	Формулы, примененные для расчета средней квадратической погрешности определения координат характерных точек границ (M_t), с подставленными в такие формулы значениями и итоговые (вычисленные) значения M_t , м
	Координаты, м		Радиус, м	Координаты, м		Радиус, м		
	X	Y	R	X	Y	R		
1	2	3	4	5	6	7	8	9
н3240	—	—	—	547274,90	1306489,31	—	Метод спутниковых геодезических измерений (определений)	$M_t = \text{SQRT}(M_1^2 + M_2^2) = \text{SQRT}(0.6^2 + 0.08^2) = 0,1$
н3250	—	—	—	547269,03	1306498,49	—	Метод спутниковых геодезических измерений (определений)	$M_t = \text{SQRT}(M_1^2 + M_2^2) = \text{SQRT}(0.6^2 + 0.08^2) = 0,1$
н3260	—	—	—	547257,05	1306490,83	—	Метод спутниковых геодезических измерений (определений)	$M_t = \text{SQRT}(M_1^2 + M_2^2) = \text{SQRT}(0.6^2 + 0.08^2) = 0,1$
н3270	—	—	—	547262,66	1306481,35	—	Метод спутниковых геодезических измерений (определений)	$M_t = \text{SQRT}(M_1^2 + M_2^2) = \text{SQRT}(0.6^2 + 0.08^2) = 0,1$
н3240	—	—	—	547274,90	1306489,31	—	Метод спутниковых геодезических измерений	$M_t = \text{SQRT}(M_1^2 + M_2^2) = \text{SQRT}(0.6^2 + 0.08^2) = 0,1$

КАРТА-ПЛАН ТЕРРИТОРИИ

Описание местоположения зданий, сооружений, объектов незавершенного строительства на земельном участке

(определений)

2. Сведения о характеристиках объекта недвижимости с кадастровым номером 56:08:1802001:437

№ п/п	Наименование характеристики	Значение характеристики
1	2	3
1	Вид объекта недвижимости	здание
2	Ранее присвоенный государственный учетный номер (инвентарный) здания, сооружения, объекта незавершенного строительства	—
3	Кадастровый номер земельного участка (земельных участков), в границах которого (которых) расположены здание, сооружение, объект незавершенного строительства	56:08:1802001:255
4	Уникальный учетный номер кадастрового квартала, в границах которого расположены здание, сооружение, объект незавершенного строительства	56:08:1802001
5.	Адрес здания, сооружения, объекта незавершенного строительства	—
5.1.	Сведения о местоположении здания, сооружения, объекта незавершенного строительства (при отсутствии адреса) в структурированном в соответствии с федеральной информационной адресной системой виде	Оренбургская область, р-н Бузулукский, рзд Елшанка, ул Железнодорожная, д 23
5.2.	Дополнительные сведения о местоположении	—
6	Иные сведения	—

3. Пояснения к сведениям об объекте недвижимости с кадастровым номером 56:08:1802001:437 :

1.

1. Сведения о характерных точках контура объекта недвижимости с кадастровым номером 56:08:1802001:438

Система координат МСК-субъект 56							Зона № —	
Обозначение характерных точек контура	Содержатся в Едином государственном реестре недвижимости			Определены в ходе выполнения комплексных кадастровых работ			Метод определения координат	Формулы, примененные для расчета средней квадратической погрешности определения координат характерных точек границ (M_t), с подставленными в такие формулы значениями и итоговые (вычисленные) значения M_t , м
	Координаты, м		Радиус, м	Координаты, м		Радиус, м		
	X	Y	R	X	Y	R		
1	2	3	4	5	6	7	8	9
н3280	—	—	—	547203,14	1306582,22	—	Метод спутниковых геодезических измерений (определений)	$M_t = \text{SQRT}(M_1^2 + M_2^2) = \text{SQRT}(0.6^2 + 0.08^2) = 0,1$

КАРТА-ПЛАН ТЕРРИТОРИИ

Описание местоположения зданий, сооружений, объектов незавершенного строительства на земельном участке

н329О	—	—	—	547213,33	1306591,55	—	Метод спутниковых геодезических измерений (определений)	$Mt = \sqrt{M1^2 + M2^2} = \sqrt{0.6^2 + 0.08^2} = 0,1$
н330О	—	—	—	547208,96	1306596,32	—	Метод спутниковых геодезических измерений (определений)	$Mt = \sqrt{M1^2 + M2^2} = \sqrt{0.6^2 + 0.08^2} = 0,1$
н331О	—	—	—	547207,72	1306595,19	—	Метод спутниковых геодезических измерений (определений)	$Mt = \sqrt{M1^2 + M2^2} = \sqrt{0.6^2 + 0.08^2} = 0,1$
н332О	—	—	—	547205,77	1306597,32	—	Метод спутниковых геодезических измерений (определений)	$Mt = \sqrt{M1^2 + M2^2} = \sqrt{0.6^2 + 0.08^2} = 0,1$
н333О	—	—	—	547196,82	1306589,13	—	Метод спутниковых геодезических измерений (определений)	$Mt = \sqrt{M1^2 + M2^2} = \sqrt{0.6^2 + 0.08^2} = 0,1$
н328О	—	—	—	547203,14	1306582,22	—	Метод спутниковых геодезических измерений (определений)	$Mt = \sqrt{M1^2 + M2^2} = \sqrt{0.6^2 + 0.08^2} = 0,1$

2. Сведения о характеристиках объекта недвижимости с кадастровым номером 56:08:1802001:438

№ п/п	Наименование характеристики	Значение характеристики
1	2	3
1	Вид объекта недвижимости	здание
2	Ранее присвоенный государственный учетный номер (инвентарный) здания, сооружения, объекта незавершенного строительства	—

КАРТА-ПЛАН ТЕРРИТОРИИ

Описание местоположения зданий, сооружений, объектов незавершенного строительства на земельном участке

1	2	3
3	Кадастровый номер земельного участка (земельных участков), в границах которого (которых) расположены здание, сооружение, объект незавершенного строительства	56:08:1802001:26
4	Уникальный учетный номер кадастрового квартала, в границах которого расположены здание, сооружение, объект незавершенного строительства	56:08:1802001
5.	Адрес здания, сооружения, объекта незавершенного строительства	—
5.1.	Сведения о местоположении здания, сооружения, объекта незавершенного строительства (при отсутствии адреса) в структурированном в соответствии с федеральной информационной адресной системой виде	Оренбургская область, р-н Бузулукский, рзд Елшанка, ул Железнодорожная, д 15
5.2.	Дополнительные сведения о местоположении	—
6	Иные сведения	—

3. Пояснения к сведениям об объекте недвижимости с кадастровым номером 56:08:1802001:438 :

1.	
----	--

1. Сведения о характерных точках контура объекта недвижимости с кадастровым номером 56:08:1802001:440

Система координат МСК-субъект 56							Зона № —	
Обозначение характерных точек контура	Содержатся в Едином государственном реестре недвижимости			Определены в ходе выполнения комплексных кадастровых работ			Метод определения координат	Формулы, примененные для расчета средней квадратической погрешности определения координат характерных точек границ (M _t), с подставленными в такие формулы значениями и итоговые (вычисленные) значения M _t , м
	Координаты, м		Радиус, м	Координаты, м		Радиус, м		
	X	Y	R	X	Y	R		
1	2	3	4	5	6	7	8	9
н3340	—	—	—	547357,64	1306333,51	—	Метод спутниковых геодезических измерений (определений)	$M_t = \sqrt{M_1^2 + M_2^2} = \sqrt{0.6^2 + 0.08^2} = 0,1$
н3350	—	—	—	547353,85	1306339,47	—	Метод спутниковых геодезических измерений (определений)	$M_t = \sqrt{M_1^2 + M_2^2} = \sqrt{0.6^2 + 0.08^2} = 0,1$
н3360	—	—	—	547343,90	1306333,14	—	Метод	$M_t = \sqrt{M_1^2 + M_2^2} = \sqrt{0.6^2 + 0.08^2} = 0,1$

КАРТА-ПЛАН ТЕРРИТОРИИ

Описание местоположения зданий, сооружений, объектов незавершенного строительства на земельном участке

							спутниковых геодезических измерений (определений)	
н337О	—	—	—	547347,69	1306327,18	—	Метод спутниковых геодезических измерений (определений)	$Mt = \sqrt{M1^2 + M2^2} = \sqrt{0.6^2 + 0.08^2} = 0,1$
н334О	—	—	—	547357,64	1306333,51	—	Метод спутниковых геодезических измерений (определений)	$Mt = \sqrt{M1^2 + M2^2} = \sqrt{0.6^2 + 0.08^2} = 0,1$

2. Сведения о характеристиках объекта недвижимости с кадастровым номером 56:08:1802001:440

№ п/п	Наименование характеристики	Значение характеристики
1	2	3
1	Вид объекта недвижимости	здание
2	Ранее присвоенный государственный учетный номер (инвентарный) здания, сооружения, объекта незавершенного строительства	—
3	Кадастровый номер земельного участка (земельных участков), в границах которого (которых) расположены здание, сооружение, объект незавершенного строительства	56:08:1802001:116
4	Уникальный учетный номер кадастрового квартала, в границах которого расположены здание, сооружение, объект незавершенного строительства	56:08:1802001
5.	Адрес здания, сооружения, объекта незавершенного строительства	—
5.1.	Сведения о местоположении здания, сооружения, объекта незавершенного строительства (при отсутствии адреса) в структурированном в соответствии с федеральной информационной адресной системой виде	Оренбургская область, р-н Бузулукский, рзд Елшанка, ул Железнодорожная, д 37
5.2.	Дополнительные сведения о местоположении	—
6	Иные сведения	—

3. Пояснения к сведениям об объекте недвижимости с кадастровым номером 56:08:1802001:440 :

1.	
----	--

1. Сведения о характерных точках контура объекта недвижимости с кадастровым номером 56:08:1802001:445

КАРТА-ПЛАН ТЕРРИТОРИИ

Описание местоположения зданий, сооружений, объектов незавершенного строительства на земельном участке

Система координат МСК-субъект 56							Зона № —	
Обозначение характерных точек контура	Содержатся в Едином государственном реестре недвижимости			Определены в ходе выполнения комплексных кадастровых работ			Метод определения координат	Формулы, примененные для расчета средней квадратической погрешности определения координат характерных точек границ (M_t), с подставленными в такие формулы значениями и итоговые (вычисленные) значения M_t , м
	Координаты, м		Радиус, м	Координаты, м		Радиус, м		
	X	Y	R	X	Y	R		
1	2	3	4	5	6	7	8	9
н3780	—	—	—	547419,82	1306226,38	—	Метод спутниковых геодезических измерений (определений)	$M_t = \text{SQRT}(M_1^2 + M_2^2) = \text{SQRT}(0.6^2 + 0.08^2) = 0,1$
н3790	—	—	—	547416,99	1306231,12	—	Метод спутниковых геодезических измерений (определений)	$M_t = \text{SQRT}(M_1^2 + M_2^2) = \text{SQRT}(0.6^2 + 0.08^2) = 0,1$
н3800	—	—	—	547407,69	1306225,54	—	Метод спутниковых геодезических измерений (определений)	$M_t = \text{SQRT}(M_1^2 + M_2^2) = \text{SQRT}(0.6^2 + 0.08^2) = 0,1$
н3810	—	—	—	547410,52	1306220,81	—	Метод спутниковых геодезических измерений (определений)	$M_t = \text{SQRT}(M_1^2 + M_2^2) = \text{SQRT}(0.6^2 + 0.08^2) = 0,1$
н3780	—	—	—	547419,82	1306226,38	—	Метод спутниковых геодезических измерений (определений)	$M_t = \text{SQRT}(M_1^2 + M_2^2) = \text{SQRT}(0.6^2 + 0.08^2) = 0,1$

2. Сведения о характеристиках объекта недвижимости с кадастровым номером 56:08:1802001:445

№ п/п	Наименование характеристики	Значение характеристики
1	2	3
1	2	3

КАРТА-ПЛАН ТЕРРИТОРИИ

Описание местоположения зданий, сооружений, объектов незавершенного строительства на земельном участке

1	2	3
1	Вид объекта недвижимости	здание
2	Ранее присвоенный государственный учетный номер (инвентарный) здания, сооружения, объекта незавершенного строительства	—
3	Кадастровый номер земельного участка (земельных участков), в границах которого (которых) расположены здание, сооружение, объект незавершенного строительства	56:08:1802001:764
4	Уникальный учетный номер кадастрового квартала, в границах которого расположены здание, сооружение, объект незавершенного строительства	56:08:1802001
5.	Адрес здания, сооружения, объекта незавершенного строительства	—
5.1.	Сведения о местоположении здания, сооружения, объекта незавершенного строительства (при отсутствии адреса) в структурированном в соответствии с федеральной информационной адресной системой виде	Оренбургская область, р-н Бузулукский, рзд Елшанка, ул Железнодорожная, д 47
5.2.	Дополнительные сведения о местоположении	—
6	Иные сведения	—

3. Пояснения к сведениям об объекте недвижимости с кадастровым номером 56:08:1802001:445 :

1.

1. Сведения о характерных точках контура объекта недвижимости с кадастровым номером 56:08:1802001:452

Система координат МСК-субъект 56

Зона № —

Обозначение характерных точек контура	Содержатся в Едином государственном реестре недвижимости			Определены в ходе выполнения комплексных кадастровых работ			Метод определения координат	Формулы, примененные для расчета средней квадратической погрешности определения координат характерных точек границ (M_t), с подставленными в такие формулы значениями и итоговые (вычисленные) значения M_t , м
	Координаты, м		Радиус, м	Координаты, м		Радиус, м		
	X	Y	R	X	Y	R		
1	2	3	4	5	6	7	8	9
н3380	—	—	—	547251,07	1306526,88	—	Метод спутниковых геодезических измерений (определений)	$M_t = \sqrt{M_1^2 + M_2^2} = \sqrt{0.6^2 + 0.08^2} = 0,1$
н3390	—	—	—	547248,86	1306531,82	—	Метод спутниковых геодезических	$M_t = \sqrt{M_1^2 + M_2^2} = \sqrt{0.6^2 + 0.08^2} = 0,1$

КАРТА-ПЛАН ТЕРРИТОРИИ

Описание местоположения зданий, сооружений, объектов незавершенного строительства на земельном участке

							измерений (определений)	
н3400	—	—	—	547239,54	1306527,63	—	Метод спутниковых геодезических измерений (определений)	$Mt=\sqrt{M1^2+M2^2}=\sqrt{0.6^2+0.08^2}=0,1$
н3410	—	—	—	547241,75	1306522,69	—	Метод спутниковых геодезических измерений (определений)	$Mt=\sqrt{M1^2+M2^2}=\sqrt{0.6^2+0.08^2}=0,1$
н3380	—	—	—	547251,07	1306526,88	—	Метод спутниковых геодезических измерений (определений)	$Mt=\sqrt{M1^2+M2^2}=\sqrt{0.6^2+0.08^2}=0,1$

2. Сведения о характеристиках объекта недвижимости с кадастровым номером 56:08:1802001:452

№ п/п	Наименование характеристики	Значение характеристики
1	2	3
1	Вид объекта недвижимости	здание
2	Ранее присвоенный государственный учетный номер (инвентарный) здания, сооружения, объекта незавершенного строительства	—
3	Кадастровый номер земельного участка (земельных участков), в границах которого (которых) расположены здание, сооружение, объект незавершенного строительства	56:08:1802001:156
4	Уникальный учетный номер кадастрового квартала, в границах которого расположены здание, сооружение, объект незавершенного строительства	56:08:1802001
5.	Адрес здания, сооружения, объекта незавершенного строительства	—
5.1.	Сведения о местоположении здания, сооружения, объекта незавершенного строительства (при отсутствии адреса) в структурированном в соответствии с федеральной информационной адресной системой виде	Оренбургская область, р-н Бузулукский, рзд Елшанка, ул Железнодорожная, д 21
5.2.	Дополнительные сведения о местоположении	—
6	Иные сведения	—

КАРТА-ПЛАН ТЕРРИТОРИИ

Описание местоположения зданий, сооружений, объектов незавершенного строительства на земельном участке

3. Пояснения к сведениям об объекте недвижимости с кадастровым номером 56:08:1802001:452 :

1.

1. Сведения о характерных точках контура объекта недвижимости с кадастровым номером 56:08:1802001:454

Система координат МСК-субъект 56

Зона № —

Обозначение характерных точек контура	Содержатся в Едином государственном реестре недвижимости			Определены в ходе выполнения комплексных кадастровых работ			Метод определения координат	Формулы, примененные для расчета средней квадратической погрешности определения координат характерных точек границ (M_t), с подставленными в такие формулы значениями и итоговые (вычисленные) значения M_t , м
	Координаты, м		Радиус, м	Координаты, м		Радиус, м		
	X	Y	R	X	Y	R		
1	2	3	4	5	6	7	8	9
н3420	—	—	—	547339,48	1306384,08	—	Метод спутниковых геодезических измерений (определений)	$M_t = \text{SQRT}(M_1^2 + M_2^2) = \text{SQRT}(0.6^2 + 0.08^2) = 0,1$
н3430	—	—	—	547332,58	1306393,86	—	Метод спутниковых геодезических измерений (определений)	$M_t = \text{SQRT}(M_1^2 + M_2^2) = \text{SQRT}(0.6^2 + 0.08^2) = 0,1$
н3440	—	—	—	547313,20	1306380,18	—	Метод спутниковых геодезических измерений (определений)	$M_t = \text{SQRT}(M_1^2 + M_2^2) = \text{SQRT}(0.6^2 + 0.08^2) = 0,1$
н3450	—	—	—	547320,11	1306370,40	—	Метод спутниковых геодезических измерений (определений)	$M_t = \text{SQRT}(M_1^2 + M_2^2) = \text{SQRT}(0.6^2 + 0.08^2) = 0,1$
н3420	—	—	—	547339,48	1306384,08	—	Метод спутниковых геодезических измерений	$M_t = \text{SQRT}(M_1^2 + M_2^2) = \text{SQRT}(0.6^2 + 0.08^2) = 0,1$

КАРТА-ПЛАН ТЕРРИТОРИИ

Описание местоположения зданий, сооружений, объектов незавершенного строительства на земельном участке

(определений)

2. Сведения о характеристиках объекта недвижимости с кадастровым номером 56:08:1802001:454

№ п/п	Наименование характеристики	Значение характеристики
1	2	3
1	Вид объекта недвижимости	здание
2	Ранее присвоенный государственный учетный номер (инвентарный) здания, сооружения, объекта незавершенного строительства	—
3	Кадастровый номер земельного участка (земельных участков), в границах которого (которых) расположены здание, сооружение, объект незавершенного строительства	56:08:1802001:168
4	Уникальный учетный номер кадастрового квартала, в границах которого расположены здание, сооружение, объект незавершенного строительства	56:08:1802001
5.	Адрес здания, сооружения, объекта незавершенного строительства	—
5.1.	Сведения о местоположении здания, сооружения, объекта незавершенного строительства (при отсутствии адреса) в структурированном в соответствии с федеральной информационной адресной системой виде	Оренбургская область, р-н Бузулукский, рзд Елшанка, ул Железнодорожная, д 33
5.2.	Дополнительные сведения о местоположении	—
6	Иные сведения	—

3. Пояснения к сведениям об объекте недвижимости с кадастровым номером 56:08:1802001:454 :

1.

1. Сведения о характерных точках контура объекта недвижимости с кадастровым номером 56:08:1802001:458

Система координат МСК-субъект 56							Зона № —	
Обозначение характерных точек контура	Содержатся в Едином государственном реестре недвижимости			Определены в ходе выполнения комплексных кадастровых работ			Метод определения координат	Формулы, примененные для расчета средней квадратической погрешности определения координат характерных точек границ (M_t), с подставленными в такие формулы значениями и итоговые (вычисленные) значения M_t , м
	Координаты, м		Радиус, м	Координаты, м		Радиус, м		
	X	Y	R	X	Y	R		
1	2	3	4	5	6	7	8	9
н3460	—	—	—	547368,42	1307619,34	—	Метод спутниковых геодезических измерений (определений)	$M_t = \text{SQRT}(M_1^2 + M_2^2) = \text{SQRT}(0.6^2 + 0.08^2) = 0,1$

КАРТА-ПЛАН ТЕРРИТОРИИ

Описание местоположения зданий, сооружений, объектов незавершенного строительства на земельном участке

н3470	—	—	—	547370,41	1307623,61	—	Метод спутниковых геодезических измерений (определений)	$Mt=\sqrt{M1^2+M2^2}=\sqrt{0.6^2+0.08^2}=0,1$
н3480	—	—	—	547356,49	1307630,12	—	Метод спутниковых геодезических измерений (определений)	$Mt=\sqrt{M1^2+M2^2}=\sqrt{0.6^2+0.08^2}=0,1$
н3490	—	—	—	547354,49	1307625,85	—	Метод спутниковых геодезических измерений (определений)	$Mt=\sqrt{M1^2+M2^2}=\sqrt{0.6^2+0.08^2}=0,1$
н3460	—	—	—	547368,42	1307619,34	—	Метод спутниковых геодезических измерений (определений)	$Mt=\sqrt{M1^2+M2^2}=\sqrt{0.6^2+0.08^2}=0,1$

2. Сведения о характеристиках объекта недвижимости с кадастровым номером 56:08:1802001:458

№ п/п	Наименование характеристики	Значение характеристики
1	2	3
1	Вид объекта недвижимости	здание
2	Ранее присвоенный государственный учетный номер (инвентарный) здания, сооружения, объекта незавершенного строительства	—
3	Кадастровый номер земельного участка (земельных участков), в границах которого (которых) расположены здание, сооружение, объект незавершенного строительства	56:08:1802001:246
4	Уникальный учетный номер кадастрового квартала, в границах которого расположены здание, сооружение, объект незавершенного строительства	56:08:1802001
5.	Адрес здания, сооружения, объекта незавершенного строительства	—
5.1.	Сведения о местоположении здания, сооружения, объекта незавершенного строительства (при отсутствии адреса) в структурированном в соответствии с федеральной информационной адресной системой виде	Оренбургская область, Бузулукский р-н, с Новая Елшанка, ул Центральная, д 82
5.2.	Дополнительные сведения о местоположении	—

КАРТА-ПЛАН ТЕРРИТОРИИ

Описание местоположения зданий, сооружений, объектов незавершенного строительства на земельном участке

1	2	3
6	Иные сведения	—

3. Пояснения к сведениям об объекте недвижимости с кадастровым номером 56:08:1802001:458 :

1.

1. Сведения о характерных точках контура объекта недвижимости с кадастровым номером 56:08:1802001:459

Система координат МСК-субъект 56							Зона № —	
Обозначение характерных точек контура	Содержатся в Едином государственном реестре недвижимости			Определены в ходе выполнения комплексных кадастровых работ			Метод определения координат	Формулы, примененные для расчета средней квадратической погрешности определения координат характерных точек границ (M _t), с подставленными в такие формулы значениями и итоговые (вычисленные) значения M _t , м
	Координаты, м		Радиус, м	Координаты, м		Радиус, м		
	X	Y	R	X	Y	R		
1	2	3	4	5	6	7	8	9
н3500	—	—	—	547581,78	1308113,24	—	Метод спутниковых геодезических измерений (определений)	$M_t = \sqrt{M_1^2 + M_2^2} = \sqrt{0.6^2 + 0.08^2} = 0,1$
н3510	—	—	—	547583,94	1308117,64	—	Метод спутниковых геодезических измерений (определений)	$M_t = \sqrt{M_1^2 + M_2^2} = \sqrt{0.6^2 + 0.08^2} = 0,1$
н3520	—	—	—	547584,47	1308117,39	—	Метод спутниковых геодезических измерений (определений)	$M_t = \sqrt{M_1^2 + M_2^2} = \sqrt{0.6^2 + 0.08^2} = 0,1$
н3530	—	—	—	547586,16	1308120,90	—	Метод спутниковых геодезических измерений (определений)	$M_t = \sqrt{M_1^2 + M_2^2} = \sqrt{0.6^2 + 0.08^2} = 0,1$
н3540	—	—	—	547578,51	1308124,84	—	Метод спутниковых	$M_t = \sqrt{M_1^2 + M_2^2} = \sqrt{0.6^2 + 0.08^2} = 0,1$

КАРТА-ПЛАН ТЕРРИТОРИИ

Описание местоположения зданий, сооружений, объектов незавершенного строительства на земельном участке

							геодезических измерений (определений)	
н3550	—	—	—	547574,50	1308116,79	—	Метод спутниковых геодезических измерений (определений)	$Mt = \sqrt{M1^2 + M2^2} = \sqrt{0.6^2 + 0.08^2} = 0,1$
н3500	—	—	—	547581,78	1308113,24	—	Метод спутниковых геодезических измерений (определений)	$Mt = \sqrt{M1^2 + M2^2} = \sqrt{0.6^2 + 0.08^2} = 0,1$

2. Сведения о характеристиках объекта недвижимости с кадастровым номером 56:08:1802001:459

№ п/п	Наименование характеристики	Значение характеристики
1	2	3
1	Вид объекта недвижимости	здание
2	Ранее присвоенный государственный учетный номер (инвентарный) здания, сооружения, объекта незавершенного строительства	—
3	Кадастровый номер земельного участка (земельных участков), в границах которого (которых) расположены здание, сооружение, объект незавершенного строительства	56:08:1802001:59
4	Уникальный учетный номер кадастрового квартала, в границах которого расположены здание, сооружение, объект незавершенного строительства	56:08:1802001
5.	Адрес здания, сооружения, объекта незавершенного строительства	—
5.1.	Сведения о местоположении здания, сооружения, объекта незавершенного строительства (при отсутствии адреса) в структурированном в соответствии с федеральной информационной адресной системой виде	Оренбургская область, Бузулукский р-н, с Новая Елшанка, ул Центральная, д 44
5.2.	Дополнительные сведения о местоположении	—
6	Иные сведения	—

3. Пояснения к сведениям об объекте недвижимости с кадастровым номером 56:08:1802001:459 :

1.	
----	--

1. Сведения о характерных точках контура объекта недвижимости с кадастровым номером 56:08:1802001:460

Система координат МСК-субъект 56	Зона № —
----------------------------------	----------

КАРТА-ПЛАН ТЕРРИТОРИИ

Описание местоположения зданий, сооружений, объектов незавершенного строительства на земельном участке

Обозначение характерных точек контура	Содержатся в Едином государственном реестре недвижимости			Определены в ходе выполнения комплексных кадастровых работ			Метод определения координат	Формулы, примененные для расчета средней квадратической погрешности определения координат характерных точек границ (M _t), с подставленными в такие формулы значениями и итоговые (вычисленные) значения M _t , м
	Координаты, м		Радиус, м	Координаты, м		Радиус, м		
	X	Y	R	X	Y	R		
1	2	3	4	5	6	7	8	9
н3560	—	—	—	547299,43	1307607,92	—	Метод спутниковых геодезических измерений (определений)	$M_t = \sqrt{M_1^2 + M_2^2} = \sqrt{0.6^2 + 0.08^2} = 0,1$
н3570	—	—	—	547303,81	1307617,37	—	Метод спутниковых геодезических измерений (определений)	$M_t = \sqrt{M_1^2 + M_2^2} = \sqrt{0.6^2 + 0.08^2} = 0,1$
н3580	—	—	—	547296,97	1307620,55	—	Метод спутниковых геодезических измерений (определений)	$M_t = \sqrt{M_1^2 + M_2^2} = \sqrt{0.6^2 + 0.08^2} = 0,1$
н3590	—	—	—	547292,59	1307611,10	—	Метод спутниковых геодезических измерений (определений)	$M_t = \sqrt{M_1^2 + M_2^2} = \sqrt{0.6^2 + 0.08^2} = 0,1$
н3560	—	—	—	547299,43	1307607,92	—	Метод спутниковых геодезических измерений (определений)	$M_t = \sqrt{M_1^2 + M_2^2} = \sqrt{0.6^2 + 0.08^2} = 0,1$

2. Сведения о характеристиках объекта недвижимости с кадастровым номером 56:08:1802001:460

№ п/п	Наименование характеристики	Значение характеристики
1	2	3
1	Вид объекта недвижимости	здание

КАРТА-ПЛАН ТЕРРИТОРИИ

Описание местоположения зданий, сооружений, объектов незавершенного строительства на земельном участке

1	2	3
2	Ранее присвоенный государственный учетный номер (инвентарный) здания, сооружения, объекта незавершенного строительства	—
3	Кадастровый номер земельного участка (земельных участков), в границах которого (которых) расположены здание, сооружение, объект незавершенного строительства	56:08:1802001:333
4	Уникальный учетный номер кадастрового квартала, в границах которого расположены здание, сооружение, объект незавершенного строительства	56:08:1802001
5.	Адрес здания, сооружения, объекта незавершенного строительства	—
5.1.	Сведения о местоположении здания, сооружения, объекта незавершенного строительства (при отсутствии адреса) в структурированном в соответствии с федеральной информационной адресной системой виде	Оренбургская область, р-н Бузулукский, с Новая Елшанка, ул Центральная, д 59
5.2.	Дополнительные сведения о местоположении	—
6	Иные сведения	—

3. Пояснения к сведениям об объекте недвижимости с кадастровым номером 56:08:1802001:460 :

1.

1. Сведения о характерных точках контура объекта недвижимости с кадастровым номером 56:08:1802001:461

Система координат МСК-субъект 56							Зона № —	
Обозначение характерных точек контура	Содержатся в Едином государственном реестре недвижимости			Определены в ходе выполнения комплексных кадастровых работ			Метод определения координат	Формулы, примененные для расчета средней квадратической погрешности определения координат характерных точек границ (M _t), с подставленными в такие формулы значениями и итоговые (вычисленные) значения M _t , м
	Координаты, м		Радиус, м	Координаты, м		Радиус, м		
	X	Y	R	X	Y	R		
1	2	3	4	5	6	7	8	9
н3640	—	—	—	547372,98	1306311,07	—	Метод спутниковых геодезических измерений (определений)	$M_t = \sqrt{M_1^2 + M_2^2} = \sqrt{0.6^2 + 0.08^2} = 0,1$
н3650	—	—	—	547368,46	1306318,67	—	Метод спутниковых геодезических измерений	$M_t = \sqrt{M_1^2 + M_2^2} = \sqrt{0.6^2 + 0.08^2} = 0,1$

КАРТА-ПЛАН ТЕРРИТОРИИ

Описание местоположения зданий, сооружений, объектов незавершенного строительства на земельном участке

							(определений)	
н3660	—	—	—	547363,78	1306315,89	—	Метод спутниковых геодезических измерений (определений)	$Mt = \sqrt{M1^2 + M2^2} = \sqrt{0.6^2 + 0.08^2} = 0,1$
н3670	—	—	—	547365,65	1306312,74	—	Метод спутниковых геодезических измерений (определений)	$Mt = \sqrt{M1^2 + M2^2} = \sqrt{0.6^2 + 0.08^2} = 0,1$
н3680	—	—	—	547359,12	1306308,85	—	Метод спутниковых геодезических измерений (определений)	$Mt = \sqrt{M1^2 + M2^2} = \sqrt{0.6^2 + 0.08^2} = 0,1$
н3690	—	—	—	547361,77	1306304,40	—	Метод спутниковых геодезических измерений (определений)	$Mt = \sqrt{M1^2 + M2^2} = \sqrt{0.6^2 + 0.08^2} = 0,1$
н3640	—	—	—	547372,98	1306311,07	—	Метод спутниковых геодезических измерений (определений)	$Mt = \sqrt{M1^2 + M2^2} = \sqrt{0.6^2 + 0.08^2} = 0,1$

2. Сведения о характеристиках объекта недвижимости с кадастровым номером 56:08:1802001:461

№ п/п	Наименование характеристики	Значение характеристики
1	2	3
1	Вид объекта недвижимости	здание
2	Ранее присвоенный государственный учетный номер (инвентарный) здания, сооружения, объекта незавершенного строительства	—
3	Кадастровый номер земельного участка (земельных участков), в границах которого (которых) расположены здание, сооружение, объект незавершенного строительства	56:08:1802001:15
4	Уникальный учетный номер кадастрового квартала, в границах которого	56:08:1802001

КАРТА-ПЛАН ТЕРРИТОРИИ

Описание местоположения зданий, сооружений, объектов незавершенного строительства на земельном участке

1	2	3
	расположены здание, сооружение, объект незавершенного строительства	
5.	Адрес здания, сооружения, объекта незавершенного строительства	—
5.1.	Сведения о местоположении здания, сооружения, объекта незавершенного строительства (при отсутствии адреса) в структурированном в соответствии с федеральной информационной адресной системой виде	Оренбургская область, р-н Бузулукский, рзд Елшанка, ул Железнодорожная, д 39-41
5.2.	Дополнительные сведения о местоположении	—
6	Иные сведения	—

3. Пояснения к сведениям об объекте недвижимости с кадастровым номером 56:08:1802001:461 :

1.	
----	--

1. Сведения о характерных точках контура объекта недвижимости с кадастровым номером 56:08:1802001:463

Система координат МСК-субъект 56							Зона № —	
Обозначение характерных точек контура	Содержатся в Едином государственном реестре недвижимости			Определены в ходе выполнения комплексных кадастровых работ			Метод определения координат	Формулы, примененные для расчета средней квадратической погрешности определения координат характерных точек границ (M_t), с подставленными в такие формулы значениями и итоговые (вычисленные) значения M_t , м
	Координаты, м		Радиус, м	Координаты, м		Радиус, м		
	X	Y	R	X	Y	R		
1	2	3	4	5	6	7	8	9
н3600	—	—	—	547361,25	1306316,82	—	Метод спутниковых геодезических измерений (определений)	$M_t = \text{SQRT}(M_1^2 + M_2^2) = \text{SQRT}(0.6^2 + 0.08^2) = 0,1$
н3610	—	—	—	547359,00	1306321,00	—	Метод спутниковых геодезических измерений (определений)	$M_t = \text{SQRT}(M_1^2 + M_2^2) = \text{SQRT}(0.6^2 + 0.08^2) = 0,1$
н3620	—	—	—	547353,09	1306317,82	—	Метод спутниковых геодезических измерений (определений)	$M_t = \text{SQRT}(M_1^2 + M_2^2) = \text{SQRT}(0.6^2 + 0.08^2) = 0,1$

КАРТА-ПЛАН ТЕРРИТОРИИ

Описание местоположения зданий, сооружений, объектов незавершенного строительства на земельном участке

н3630	—	—	—	547355,33	1306313,64	—	Метод спутниковых геодезических измерений (определений)	$Mt = \sqrt{M1^2 + M2^2} = \sqrt{0.6^2 + 0.08^2} = 0,1$
н3600	—	—	—	547361,25	1306316,82	—	Метод спутниковых геодезических измерений (определений)	$Mt = \sqrt{M1^2 + M2^2} = \sqrt{0.6^2 + 0.08^2} = 0,1$

2. Сведения о характеристиках объекта недвижимости с кадастровым номером 56:08:1802001:463

№ п/п	Наименование характеристики	Значение характеристики
1	2	3
1	Вид объекта недвижимости	здание
2	Ранее присвоенный государственный учетный номер (инвентарный) здания, сооружения, объекта незавершенного строительства	—
3	Кадастровый номер земельного участка (земельных участков), в границах которого (которых) расположены здание, сооружение, объект незавершенного строительства	56:08:1802001:19
4	Уникальный учетный номер кадастрового квартала, в границах которого расположены здание, сооружение, объект незавершенного строительства	56:08:1802001
5.	Адрес здания, сооружения, объекта незавершенного строительства	—
5.1.	Сведения о местоположении здания, сооружения, объекта незавершенного строительства (при отсутствии адреса) в структурированном в соответствии с федеральной информационной адресной системой виде	Российская Федерация, Оренбургская область, Бузулукский муниципальный район, сельское поселение Палимовский сельсовет, разъезд Елшанка, улица Железнодорожная, дом № 39
5.2.	Дополнительные сведения о местоположении	—
6	Иные сведения	—

3. Пояснения к сведениям об объекте недвижимости с кадастровым номером 56:08:1802001:463 :

1.	
----	--

1. Сведения о характерных точках контура объекта недвижимости с кадастровым номером 56:08:1802001:464

Система координат МСК-субъект 56	Зона № —
----------------------------------	----------

КАРТА-ПЛАН ТЕРРИТОРИИ

Описание местоположения зданий, сооружений, объектов незавершенного строительства на земельном участке

Обозначение характерных точек контура	Содержатся в Едином государственном реестре недвижимости			Определены в ходе выполнения комплексных кадастровых работ			Метод определения координат	Формулы, примененные для расчета средней квадратической погрешности определения координат характерных точек границ (M _t), с подставленными в такие формулы значениями и итоговые (вычисленные) значения M _t , м
	Координаты, м		Радиус, м	Координаты, м		Радиус, м		
	X	Y	R	X	Y	R		
1	2	3	4	5	6	7	8	9
н3820	—	—	—	547052,22	1307067,33	—	Метод спутниковых геодезических измерений (определений)	$M_t = \sqrt{M_1^2 + M_2^2} = \sqrt{0.6^2 + 0.08^2} = 0,1$
н3830	—	—	—	547055,08	1307082,19	—	Метод спутниковых геодезических измерений (определений)	$M_t = \sqrt{M_1^2 + M_2^2} = \sqrt{0.6^2 + 0.08^2} = 0,1$
н3840	—	—	—	547046,11	1307083,91	—	Метод спутниковых геодезических измерений (определений)	$M_t = \sqrt{M_1^2 + M_2^2} = \sqrt{0.6^2 + 0.08^2} = 0,1$
н3850	—	—	—	547043,25	1307069,05	—	Метод спутниковых геодезических измерений (определений)	$M_t = \sqrt{M_1^2 + M_2^2} = \sqrt{0.6^2 + 0.08^2} = 0,1$
н3820	—	—	—	547052,22	1307067,33	—	Метод спутниковых геодезических измерений (определений)	$M_t = \sqrt{M_1^2 + M_2^2} = \sqrt{0.6^2 + 0.08^2} = 0,1$

2. Сведения о характеристиках объекта недвижимости с кадастровым номером 56:08:1802001:464

№ п/п	Наименование характеристики	Значение характеристики
1	2	3
1	Вид объекта недвижимости	здание

КАРТА-ПЛАН ТЕРРИТОРИИ

Описание местоположения зданий, сооружений, объектов незавершенного строительства на земельном участке

1	2	3
2	Ранее присвоенный государственный учетный номер (инвентарный) здания, сооружения, объекта незавершенного строительства	—
3	Кадастровый номер земельного участка (земельных участков), в границах которого (которых) расположены здание, сооружение, объект незавершенного строительства	56:08:1802001:579
4	Уникальный учетный номер кадастрового квартала, в границах которого расположены здание, сооружение, объект незавершенного строительства	56:08:1802001
5.	Адрес здания, сооружения, объекта незавершенного строительства	—
5.1.	Сведения о местоположении здания, сооружения, объекта незавершенного строительства (при отсутствии адреса) в структурированном в соответствии с федеральной информационной адресной системой виде	Оренбургская область, р-н Бузулукский, с Новая Елшанка, ул Южная, д 60
5.2.	Дополнительные сведения о местоположении	—
6	Иные сведения	—

3. Пояснения к сведениям об объекте недвижимости с кадастровым номером 56:08:1802001:464 :

1.

1. Сведения о характерных точках контура объекта недвижимости с кадастровым номером 56:08:1802001:465

Система координат МСК-субъект 56							Зона № —	
Обозначение характерных точек контура	Содержатся в Едином государственном реестре недвижимости			Определены в ходе выполнения комплексных кадастровых работ			Метод определения координат	Формулы, примененные для расчета средней квадратической погрешности определения координат характерных точек границ (M _t), с подставленными в такие формулы значениями и итоговые (вычисленные) значения M _t , м
	Координаты, м		Радиус, м	Координаты, м		Радиус, м		
	X	Y	R	X	Y	R		
1	2	3	4	5	6	7	8	9
н3860	—	—	—	546892,15	1307069,19	—	Метод спутниковых геодезических измерений (определений)	$M_t = \sqrt{M_1^2 + M_2^2} = \sqrt{0.6^2 + 0.08^2} = 0,1$
н3870	—	—	—	546884,20	1307078,76	—	Метод спутниковых геодезических измерений	$M_t = \sqrt{M_1^2 + M_2^2} = \sqrt{0.6^2 + 0.08^2} = 0,1$

КАРТА-ПЛАН ТЕРРИТОРИИ

Описание местоположения зданий, сооружений, объектов незавершенного строительства на земельном участке

							(определений)	
н3880	—	—	—	546877,60	1307073,28	—	Метод спутниковых геодезических измерений (определений)	$Mt=\sqrt{M1^2+M2^2}=\sqrt{0.6^2+0.08^2}=0,1$
н3890	—	—	—	546885,55	1307063,71	—	Метод спутниковых геодезических измерений (определений)	$Mt=\sqrt{M1^2+M2^2}=\sqrt{0.6^2+0.08^2}=0,1$
н3860	—	—	—	546892,15	1307069,19	—	Метод спутниковых геодезических измерений (определений)	$Mt=\sqrt{M1^2+M2^2}=\sqrt{0.6^2+0.08^2}=0,1$

2. Сведения о характеристиках объекта недвижимости с кадастровым номером 56:08:1802001:465

№ п/п	Наименование характеристики	Значение характеристики
1	2	3
1	Вид объекта недвижимости	здание
2	Ранее присвоенный государственный учетный номер (инвентарный) здания, сооружения, объекта незавершенного строительства	—
3	Кадастровый номер земельного участка (земельных участков), в границах которого (которых) расположены здание, сооружение, объект незавершенного строительства	56:08:1802001:120
4	Уникальный учетный номер кадастрового квартала, в границах которого расположены здание, сооружение, объект незавершенного строительства	56:08:1802001
5.	Адрес здания, сооружения, объекта незавершенного строительства	—
5.1.	Сведения о местоположении здания, сооружения, объекта незавершенного строительства (при отсутствии адреса) в структурированном в соответствии с федеральной информационной адресной системой виде	Оренбургская область, р-н Бузулукский, с Новая Елшанка, пер Станционный, д 1
5.2.	Дополнительные сведения о местоположении	—
6	Иные сведения	—

3. Пояснения к сведениям об объекте недвижимости с кадастровым номером 56:08:1802001:465 :

1.	
----	--

КАРТА-ПЛАН ТЕРРИТОРИИ

Описание местоположения зданий, сооружений, объектов незавершенного строительства на земельном участке

1. Сведения о характерных точках контура объекта недвижимости с кадастровым номером 56:08:1802001:470

Система координат МСК-субъект 56

Зона № —

Обозначение характерных точек контура	Содержатся в Едином государственном реестре недвижимости			Определены в ходе выполнения комплексных кадастровых работ			Метод определения координат	Формулы, примененные для расчета средней квадратической погрешности определения координат характерных точек границ (M_t), с подставленными в такие формулы значениями и итоговые (вычисленные) значения M_t , м
	Координаты, м		Радиус, м	Координаты, м		Радиус, м		
	X	Y	R	X	Y	R		
1	2	3	4	5	6	7	8	9
н3900	—	—	—	547030,02	1307223,84	—	Метод спутниковых геодезических измерений (определений)	$M_t = \sqrt{M_1^2 + M_2^2} = \sqrt{0.6^2 + 0.08^2} = 0,1$
н3910	—	—	—	547031,93	1307231,46	—	Метод спутниковых геодезических измерений (определений)	$M_t = \sqrt{M_1^2 + M_2^2} = \sqrt{0.6^2 + 0.08^2} = 0,1$
н3920	—	—	—	547021,09	1307234,26	—	Метод спутниковых геодезических измерений (определений)	$M_t = \sqrt{M_1^2 + M_2^2} = \sqrt{0.6^2 + 0.08^2} = 0,1$
н3930	—	—	—	547019,09	1307226,67	—	Метод спутниковых геодезических измерений (определений)	$M_t = \sqrt{M_1^2 + M_2^2} = \sqrt{0.6^2 + 0.08^2} = 0,1$
н3900	—	—	—	547030,02	1307223,84	—	Метод спутниковых геодезических измерений (определений)	$M_t = \sqrt{M_1^2 + M_2^2} = \sqrt{0.6^2 + 0.08^2} = 0,1$

КАРТА-ПЛАН ТЕРРИТОРИИ

Описание местоположения зданий, сооружений, объектов незавершенного строительства на земельном участке

2. Сведения о характеристиках объекта недвижимости с кадастровым номером 56:08:1802001:470

№ п/п	Наименование характеристики	Значение характеристики
1	2	3
1	Вид объекта недвижимости	здание
2	Ранее присвоенный государственный учетный номер (инвентарный) здания, сооружения, объекта незавершенного строительства	—
3	Кадастровый номер земельного участка (земельных участков), в границах которого (которых) расположены здание, сооружение, объект незавершенного строительства	56:08:1802001:10
4	Уникальный учетный номер кадастрового квартала, в границах которого расположены здание, сооружение, объект незавершенного строительства	56:08:1802001
5.	Адрес здания, сооружения, объекта незавершенного строительства	—
5.1.	Сведения о местоположении здания, сооружения, объекта незавершенного строительства (при отсутствии адреса) в структурированном в соответствии с федеральной информационной адресной системой виде	Оренбургская область, р-н Бузулукский, с Новая Елшанка, ул Южная, д 5
5.2.	Дополнительные сведения о местоположении	—
6	Иные сведения	—

3. Пояснения к сведениям об объекте недвижимости с кадастровым номером 56:08:1802001:470 :

1.	
----	--

1. Сведения о характерных точках контура объекта недвижимости с кадастровым номером 56:08:1802001:471

Система координат МСК-субъект 56							Зона № —	
Обозначение характерных точек контура	Содержатся в Едином государственном реестре недвижимости			Определены в ходе выполнения комплексных кадастровых работ			Метод определения координат	Формулы, примененные для расчета средней квадратической погрешности определения координат характерных точек границ (M _t), с подставленными в такие формулы значениями и итоговые (вычисленные) значения M _t , м
	Координаты, м		Радиус, м	Координаты, м		Радиус, м		
	X	Y	R	X	Y	R		
1	2	3	4	5	6	7	8	9
н3940	—	—	—	547035,97	1307240,69	—	Метод спутниковых геодезических измерений (определений)	$M_t = \sqrt{M_1^2 + M_2^2} = \sqrt{0.6^2 + 0.08^2} = 0,1$
н3950	—	—	—	547038,33	1307248,44	—	Метод	$M_t = \sqrt{M_1^2 + M_2^2} = \sqrt{0.6^2 + 0.08^2} = 0,1$

КАРТА-ПЛАН ТЕРРИТОРИИ

Описание местоположения зданий, сооружений, объектов незавершенного строительства на земельном участке

							спутниковых геодезических измерений (определений)	
н3960	—	—	—	547026,87	1307251,94	—	Метод спутниковых геодезических измерений (определений)	$Mt=\sqrt{M1^2+M2^2}=\sqrt{0.6^2+0.08^2}=0,1$
н3970	—	—	—	547024,50	1307244,19	—	Метод спутниковых геодезических измерений (определений)	$Mt=\sqrt{M1^2+M2^2}=\sqrt{0.6^2+0.08^2}=0,1$
н3940	—	—	—	547035,97	1307240,69	—	Метод спутниковых геодезических измерений (определений)	$Mt=\sqrt{M1^2+M2^2}=\sqrt{0.6^2+0.08^2}=0,1$

2. Сведения о характеристиках объекта недвижимости с кадастровым номером 56:08:1802001:471

№ п/п	Наименование характеристики	Значение характеристики
1	2	3
1	Вид объекта недвижимости	здание
2	Ранее присвоенный государственный учетный номер (инвентарный) здания, сооружения, объекта незавершенного строительства	—
3	Кадастровый номер земельного участка (земельных участков), в границах которого (которых) расположены здание, сооружение, объект незавершенного строительства	56:08:1802001:18
4	Уникальный учетный номер кадастрового квартала, в границах которого расположены здание, сооружение, объект незавершенного строительства	56:08:1802001
5.	Адрес здания, сооружения, объекта незавершенного строительства	—
5.1.	Сведения о местоположении здания, сооружения, объекта незавершенного строительства (при отсутствии адреса) в структурированном в соответствии с федеральной информационной адресной системой виде	Оренбургская область, р-н Бузулукский, с Новая Елшанка, ул Южная, д 3
5.2.	Дополнительные сведения о местоположении	—
6	Иные сведения	—

КАРТА-ПЛАН ТЕРРИТОРИИ

Описание местоположения зданий, сооружений, объектов незавершенного строительства на земельном участке

3. Пояснения к сведениям об объекте недвижимости с кадастровым номером 56:08:1802001:471 :

1.

1. Сведения о характерных точках контура объекта недвижимости с кадастровым номером 56:08:1802001:472

Система координат МСК-субъект 56

Зона № —

Обозначение характерных точек контура	Содержатся в Едином государственном реестре недвижимости			Определены в ходе выполнения комплексных кадастровых работ			Метод определения координат	Формулы, примененные для расчета средней квадратической погрешности определения координат характерных точек границ (M_t), с подставленными в такие формулы значениями и итоговые (вычисленные) значения M_t , м
	Координаты, м		Радиус, м	Координаты, м		Радиус, м		
	X	Y	R	X	Y	R		
1	2	3	4	5	6	7	8	9
н3980	—	—	—	547040,22	1307257,07	—	Метод спутниковых геодезических измерений (определений)	$M_t = \text{SQRT}(M1^2 + M2^2) = \text{SQRT}(0.6^2 + 0.08^2) = 0,1$
н3990	—	—	—	547042,28	1307264,53	—	Метод спутниковых геодезических измерений (определений)	$M_t = \text{SQRT}(M1^2 + M2^2) = \text{SQRT}(0.6^2 + 0.08^2) = 0,1$
н4000	—	—	—	547029,09	1307268,17	—	Метод спутниковых геодезических измерений (определений)	$M_t = \text{SQRT}(M1^2 + M2^2) = \text{SQRT}(0.6^2 + 0.08^2) = 0,1$
н4010	—	—	—	547027,03	1307260,70	—	Метод спутниковых геодезических измерений (определений)	$M_t = \text{SQRT}(M1^2 + M2^2) = \text{SQRT}(0.6^2 + 0.08^2) = 0,1$
н3980	—	—	—	547040,22	1307257,07	—	Метод спутниковых геодезических измерений	$M_t = \text{SQRT}(M1^2 + M2^2) = \text{SQRT}(0.6^2 + 0.08^2) = 0,1$

КАРТА-ПЛАН ТЕРРИТОРИИ

Описание местоположения зданий, сооружений, объектов незавершенного строительства на земельном участке

(определений)

2. Сведения о характеристиках объекта недвижимости с кадастровым номером 56:08:1802001:472

№ п/п	Наименование характеристики	Значение характеристики
1	2	3
1	Вид объекта недвижимости	здание
2	Ранее присвоенный государственный учетный номер (инвентарный) здания, сооружения, объекта незавершенного строительства	—
3	Кадастровый номер земельного участка (земельных участков), в границах которого (которых) расположены здание, сооружение, объект незавершенного строительства	—
4	Уникальный учетный номер кадастрового квартала, в границах которого расположены здание, сооружение, объект незавершенного строительства	56:08:1802001
5.	Адрес здания, сооружения, объекта незавершенного строительства	—
5.1.	Сведения о местоположении здания, сооружения, объекта незавершенного строительства (при отсутствии адреса) в структурированном в соответствии с федеральной информационной адресной системой виде	Оренбургская область, р-н Бузулукский, с Новая Елшанка, ул Южная, д 1
5.2.	Дополнительные сведения о местоположении	—
6	Иные сведения	—

3. Пояснения к сведениям об объекте недвижимости с кадастровым номером 56:08:1802001:472 :

1.

1. Сведения о характерных точках контура объекта недвижимости с кадастровым номером 56:08:1802001:473

Система координат МСК-субъект 56							Зона № —	
Обозначение характерных точек контура	Содержатся в Едином государственном реестре недвижимости			Определены в ходе выполнения комплексных кадастровых работ			Метод определения координат	Формулы, примененные для расчета средней квадратической погрешности определения координат характерных точек границ (M_t), с подставленными в такие формулы значениями и итоговые (вычисленные) значения M_t , м
	Координаты, м		Радиус, м	Координаты, м		Радиус, м		
	X	Y	R	X	Y	R		
1	2	3	4	5	6	7	8	9
н402О	—	—	—	546994,85	1307099,15	—	Метод спутниковых геодезических измерений (определений)	$M_t = \text{SQRT}(M_1^2 + M_2^2) = \text{SQRT}(0.6^2 + 0.08^2) = 0,1$

КАРТА-ПЛАН ТЕРРИТОРИИ

Описание местоположения зданий, сооружений, объектов незавершенного строительства на земельном участке

н403О	—	—	—	546997,42	1307108,92	—	Метод спутниковых геодезических измерений (определений)	$Mt=\sqrt{M1^2+M2^2}=\sqrt{0.6^2+0.08^2}=0,1$
н404О	—	—	—	546985,27	1307112,11	—	Метод спутниковых геодезических измерений (определений)	$Mt=\sqrt{M1^2+M2^2}=\sqrt{0.6^2+0.08^2}=0,1$
н405О	—	—	—	546982,70	1307102,35	—	Метод спутниковых геодезических измерений (определений)	$Mt=\sqrt{M1^2+M2^2}=\sqrt{0.6^2+0.08^2}=0,1$
н402О	—	—	—	546994,85	1307099,15	—	Метод спутниковых геодезических измерений (определений)	$Mt=\sqrt{M1^2+M2^2}=\sqrt{0.6^2+0.08^2}=0,1$

2. Сведения о характеристиках объекта недвижимости с кадастровым номером 56:08:1802001:473

№ п/п	Наименование характеристики	Значение характеристики
1	2	3
1	Вид объекта недвижимости	здание
2	Ранее присвоенный государственный учетный номер (инвентарный) здания, сооружения, объекта незавершенного строительства	—
3	Кадастровый номер земельного участка (земельных участков), в границах которого (которых) расположены здание, сооружение, объект незавершенного строительства	—
4	Уникальный учетный номер кадастрового квартала, в границах которого расположены здание, сооружение, объект незавершенного строительства	56:08:1802001
5.	Адрес здания, сооружения, объекта незавершенного строительства	—
5.1.	Сведения о местоположении здания, сооружения, объекта незавершенного строительства (при отсутствии адреса) в структурированном в соответствии с федеральной информационной адресной системой виде	Оренбургская область, р-н Бузулукский, с Новая Елшанка, ул Южная, д 13
5.2.	Дополнительные сведения о местоположении	—

КАРТА-ПЛАН ТЕРРИТОРИИ

Описание местоположения зданий, сооружений, объектов незавершенного строительства на земельном участке

1	2	3
6	Иные сведения	—

3. Пояснения к сведениям об объекте недвижимости с кадастровым номером 56:08:1802001:473 :

1.

1. Сведения о характерных точках контура объекта недвижимости с кадастровым номером 56:08:1802001:475

Система координат МСК-субъект 56							Зона № —	
Обозначение характерных точек контура	Содержатся в Едином государственном реестре недвижимости			Определены в ходе выполнения комплексных кадастровых работ			Метод определения координат	Формулы, примененные для расчета средней квадратической погрешности определения координат характерных точек границ (M _t), с подставленными в такие формулы значениями и итоговые (вычисленные) значения M _t , м
	Координаты, м		Радиус, м	Координаты, м		Радиус, м		
	X	Y	R	X	Y	R		
1	2	3	4	5	6	7	8	9
н4060	—	—	—	546960,31	1306978,18	—	Метод спутниковых геодезических измерений (определений)	$M_t = \sqrt{M_1^2 + M_2^2} = \sqrt{0.6^2 + 0.08^2} = 0,1$
н4070	—	—	—	546964,25	1306991,03	—	Метод спутниковых геодезических измерений (определений)	$M_t = \sqrt{M_1^2 + M_2^2} = \sqrt{0.6^2 + 0.08^2} = 0,1$
н4080	—	—	—	546947,99	1306996,01	—	Метод спутниковых геодезических измерений (определений)	$M_t = \sqrt{M_1^2 + M_2^2} = \sqrt{0.6^2 + 0.08^2} = 0,1$
н4090	—	—	—	546944,06	1306983,16	—	Метод спутниковых геодезических измерений (определений)	$M_t = \sqrt{M_1^2 + M_2^2} = \sqrt{0.6^2 + 0.08^2} = 0,1$
н4060	—	—	—	546960,31	1306978,18	—	Метод спутниковых	$M_t = \sqrt{M_1^2 + M_2^2} = \sqrt{0.6^2 + 0.08^2} = 0,1$

КАРТА-ПЛАН ТЕРРИТОРИИ

Описание местоположения зданий, сооружений, объектов незавершенного строительства на земельном участке

							геодезических измерений (определений)
--	--	--	--	--	--	--	---------------------------------------

2. Сведения о характеристиках объекта недвижимости с кадастровым номером 56:08:1802001:475

№ п/п	Наименование характеристики	Значение характеристики
1	2	3
1	Вид объекта недвижимости	здание
2	Ранее присвоенный государственный учетный номер (инвентарный) здания, сооружения, объекта незавершенного строительства	—
3	Кадастровый номер земельного участка (земельных участков), в границах которого (которых) расположены здание, сооружение, объект незавершенного строительства	56:08:1802001:754
4	Уникальный учетный номер кадастрового квартала, в границах которого расположены здание, сооружение, объект незавершенного строительства	56:08:1802001
5.	Адрес здания, сооружения, объекта незавершенного строительства	—
5.1.	Сведения о местоположении здания, сооружения, объекта незавершенного строительства (при отсутствии адреса) в структурированном в соответствии с федеральной информационной адресной системой виде	Оренбургская область, Бузулукский р-н, с Новая Елшанка, ул Южная, д 19
5.2.	Дополнительные сведения о местоположении	—
6	Иные сведения	—

3. Пояснения к сведениям об объекте недвижимости с кадастровым номером 56:08:1802001:475 :

1.	
----	--

1. Сведения о характерных точках контура объекта недвижимости с кадастровым номером 56:08:1802001:476

Система координат МСК-субъект 56							Зона № —	
Обозначение характерных точек контура	Содержатся в Едином государственном реестре недвижимости			Определены в ходе выполнения комплексных кадастровых работ			Метод определения координат	Формулы, примененные для расчета средней квадратической погрешности определения координат характерных точек границ (M _t), с подставленными в такие формулы значениями и итоговые (вычисленные) значения M _t , м
	Координаты, м		Радиус, м	Координаты, м		Радиус, м		
	X	Y	R	X	Y	R		
1	2	3	4	5	6	7	8	9
н4100	—	—	—	546971,48	1307020,78	—	Метод спутниковых геодезических	$M_t = \text{SQRT}(M_1^2 + M_2^2) = \text{SQRT}(0.6^2 + 0.08^2) = 0,1$

КАРТА-ПЛАН ТЕРРИТОРИИ

Описание местоположения зданий, сооружений, объектов незавершенного строительства на земельном участке

							измерений (определений)	
н4110	—	—	—	546975,35	1307033,29	—	Метод спутниковых геодезических измерений (определений)	$Mt=\sqrt{M1^2+M2^2}=\sqrt{0.6^2+0.08^2}=0,1$
н4120	—	—	—	546963,03	1307037,11	—	Метод спутниковых геодезических измерений (определений)	$Mt=\sqrt{M1^2+M2^2}=\sqrt{0.6^2+0.08^2}=0,1$
н4130	—	—	—	546959,16	1307024,59	—	Метод спутниковых геодезических измерений (определений)	$Mt=\sqrt{M1^2+M2^2}=\sqrt{0.6^2+0.08^2}=0,1$
н4100	—	—	—	546971,48	1307020,78	—	Метод спутниковых геодезических измерений (определений)	$Mt=\sqrt{M1^2+M2^2}=\sqrt{0.6^2+0.08^2}=0,1$

2. Сведения о характеристиках объекта недвижимости с кадастровым номером 56:08:1802001:476

№ п/п	Наименование характеристики	Значение характеристики
1	2	3
1	Вид объекта недвижимости	здание
2	Ранее присвоенный государственный учетный номер (инвентарный) здания, сооружения, объекта незавершенного строительства	—
3	Кадастровый номер земельного участка (земельных участков), в границах которого (которых) расположены здание, сооружение, объект незавершенного строительства	56:08:1802001:152, 56:08:1802001:198
4	Уникальный учетный номер кадастрового квартала, в границах которого расположены здание, сооружение, объект незавершенного строительства	56:08:1802001
5.	Адрес здания, сооружения, объекта незавершенного строительства	—
5.1.	Сведения о местоположении здания, сооружения, объекта незавершенного строительства (при отсутствии адреса) в структурированном в	Оренбургская область, Бузулукский р-н, с Новая Елшанка, ул Южная, д 17

КАРТА-ПЛАН ТЕРРИТОРИИ

Описание местоположения зданий, сооружений, объектов незавершенного строительства на земельном участке

1	2	3
	соответствии с федеральной информационной адресной системой в виде	
5.2.	Дополнительные сведения о местоположении	—
6	Иные сведения	—

3. Пояснения к сведениям об объекте недвижимости с кадастровым номером 56:08:1802001:476 :

1.

1. Сведения о характерных точках контура объекта недвижимости с кадастровым номером 56:08:1802001:477

Система координат МСК-субъект 56

Зона № —

Обозначение характерных точек контура	Содержатся в Едином государственном реестре недвижимости			Определены в ходе выполнения комплексных кадастровых работ			Метод определения координат	Формулы, примененные для расчета средней квадратической погрешности определения координат характерных точек границ (M _t), с подставленными в такие формулы значениями и итоговые (вычисленные) значения M _t , м
	Координаты, м		Радиус, м	Координаты, м		Радиус, м		
	X	Y	R	X	Y	R		
1	2	3	4	5	6	7	8	9
н4140	—	—	—	546982,74	1307059,39	—	Метод спутниковых геодезических измерений (определений)	$M_t = \sqrt{M_1^2 + M_2^2} = \sqrt{0.6^2 + 0.08^2} = 0,1$
н4150	—	—	—	546986,75	1307071,90	—	Метод спутниковых геодезических измерений (определений)	$M_t = \sqrt{M_1^2 + M_2^2} = \sqrt{0.6^2 + 0.08^2} = 0,1$
н4160	—	—	—	546984,81	1307072,52	—	Метод спутниковых геодезических измерений (определений)	$M_t = \sqrt{M_1^2 + M_2^2} = \sqrt{0.6^2 + 0.08^2} = 0,1$
н4170	—	—	—	546987,18	1307079,89	—	Метод спутниковых геодезических измерений	$M_t = \sqrt{M_1^2 + M_2^2} = \sqrt{0.6^2 + 0.08^2} = 0,1$

КАРТА-ПЛАН ТЕРРИТОРИИ

Описание местоположения зданий, сооружений, объектов незавершенного строительства на земельном участке

							(определений)	
н418О	—	—	—	546976,34	1307083,37	—	Метод спутниковых геодезических измерений (определений)	$Mt=\sqrt{M1^2+M2^2}=\sqrt{0.6^2+0.08^2}=0,1$
н419О	—	—	—	546969,97	1307063,49	—	Метод спутниковых геодезических измерений (определений)	$Mt=\sqrt{M1^2+M2^2}=\sqrt{0.6^2+0.08^2}=0,1$
н414О	—	—	—	546982,74	1307059,39	—	Метод спутниковых геодезических измерений (определений)	$Mt=\sqrt{M1^2+M2^2}=\sqrt{0.6^2+0.08^2}=0,1$

2. Сведения о характеристиках объекта недвижимости с кадастровым номером 56:08:1802001:477

№ п/п	Наименование характеристики	Значение характеристики
1	2	3
1	Вид объекта недвижимости	здание
2	Ранее присвоенный государственный учетный номер (инвентарный) здания, сооружения, объекта незавершенного строительства	—
3	Кадастровый номер земельного участка (земельных участков), в границах которого (которых) расположены здание, сооружение, объект незавершенного строительства	56:08:1802001:292, 56:08:1802001:757
4	Уникальный учетный номер кадастрового квартала, в границах которого расположены здание, сооружение, объект незавершенного строительства	56:08:1802001
5.	Адрес здания, сооружения, объекта незавершенного строительства	—
5.1.	Сведения о местоположении здания, сооружения, объекта незавершенного строительства (при отсутствии адреса) в структурированном в соответствии с федеральной информационной адресной системой виде	Оренбургская область, Бузулукский р-н, с Новая Елшанка, ул Южная, д 15
5.2.	Дополнительные сведения о местоположении	—
6	Иные сведения	—

3. Пояснения к сведениям об объекте недвижимости с кадастровым номером 56:08:1802001:477 :

1.	
----	--

КАРТА-ПЛАН ТЕРРИТОРИИ

Описание местоположения зданий, сооружений, объектов незавершенного строительства на земельном участке

1. Сведения о характерных точках контура объекта недвижимости с кадастровым номером 56:08:1802001:478

Система координат МСК-субъект 56

Зона № —

Обозначение характерных точек контура	Содержатся в Едином государственном реестре недвижимости			Определены в ходе выполнения комплексных кадастровых работ			Метод определения координат	Формулы, примененные для расчета средней квадратической погрешности определения координат характерных точек границ (M_t), с подставленными в такие формулы значениями и итоговые (вычисленные) значения M_t , м
	Координаты, м		Радиус, м	Координаты, м		Радиус, м		
	X	Y	R	X	Y	R		
1	2	3	4	5	6	7	8	9
н4200	—	—	—	547019,86	1307174,95	—	Метод спутниковых геодезических измерений (определений)	$M_t = \sqrt{M_1^2 + M_2^2} = \sqrt{0.6^2 + 0.08^2} = 0,1$
н4210	—	—	—	547017,08	1307175,81	—	Метод спутниковых геодезических измерений (определений)	$M_t = \sqrt{M_1^2 + M_2^2} = \sqrt{0.6^2 + 0.08^2} = 0,1$
н4220	—	—	—	547019,91	1307186,26	—	Метод спутниковых геодезических измерений (определений)	$M_t = \sqrt{M_1^2 + M_2^2} = \sqrt{0.6^2 + 0.08^2} = 0,1$
н4230	—	—	—	547022,78	1307185,48	—	Метод спутниковых геодезических измерений (определений)	$M_t = \sqrt{M_1^2 + M_2^2} = \sqrt{0.6^2 + 0.08^2} = 0,1$
н4240	—	—	—	547024,08	1307190,29	—	Метод спутниковых геодезических измерений (определений)	$M_t = \sqrt{M_1^2 + M_2^2} = \sqrt{0.6^2 + 0.08^2} = 0,1$
н4250	—	—	—	547012,59	1307193,64	—	Метод спутниковых	$M_t = \sqrt{M_1^2 + M_2^2} = \sqrt{0.6^2 + 0.08^2} = 0,1$

КАРТА-ПЛАН ТЕРРИТОРИИ

Описание местоположения зданий, сооружений, объектов незавершенного строительства на земельном участке

							геодезических измерений (определений)	
н4260	—	—	—	547006,99	1307173,36	—	Метод спутниковых геодезических измерений (определений)	$Mt=\sqrt{M1^2+M2^2}=\sqrt{0.6^2+0.08^2}=0,1$
н4270	—	—	—	547018,58	1307170,23	—	Метод спутниковых геодезических измерений (определений)	$Mt=\sqrt{M1^2+M2^2}=\sqrt{0.6^2+0.08^2}=0,1$
н4200	—	—	—	547019,86	1307174,95	—	Метод спутниковых геодезических измерений (определений)	$Mt=\sqrt{M1^2+M2^2}=\sqrt{0.6^2+0.08^2}=0,1$

2. Сведения о характеристиках объекта недвижимости с кадастровым номером 56:08:1802001:478

№ п/п	Наименование характеристики	Значение характеристики
1	2	3
1	Вид объекта недвижимости	здание
2	Ранее присвоенный государственный учетный номер (инвентарный) здания, сооружения, объекта незавершенного строительства	—
3	Кадастровый номер земельного участка (земельных участков), в границах которого (которых) расположены здание, сооружение, объект незавершенного строительства	56:08:1802001:220, 56:08:1802001:290
4	Уникальный учетный номер кадастрового квартала, в границах которого расположены здание, сооружение, объект незавершенного строительства	56:08:1802001
5.	Адрес здания, сооружения, объекта незавершенного строительства	—
5.1.	Сведения о местоположении здания, сооружения, объекта незавершенного строительства (при отсутствии адреса) в структурированном в соответствии с федеральной информационной адресной системой виде	Оренбургская область, Бузулукский р-н, с Новая Елшанка, ул Южная, д 9
5.2.	Дополнительные сведения о местоположении	—
6	Иные сведения	—

КАРТА-ПЛАН ТЕРРИТОРИИ

Описание местоположения зданий, сооружений, объектов незавершенного строительства на земельном участке

3. Пояснения к сведениям об объекте недвижимости с кадастровым номером 56:08:1802001:478 :

1.

1. Сведения о характерных точках контура объекта недвижимости с кадастровым номером 56:08:1802001:481

Система координат МСК-субъект 56

Зона № —

Обозначение характерных точек контура	Содержатся в Едином государственном реестре недвижимости			Определены в ходе выполнения комплексных кадастровых работ			Метод определения координат	Формулы, примененные для расчета средней квадратической погрешности определения координат характерных точек границ (M_t), с подставленными в такие формулы значениями и итоговые (вычисленные) значения M_t , м
	Координаты, м		Радиус, м	Координаты, м		Радиус, м		
	X	Y	R	X	Y	R		
1	2	3	4	5	6	7	8	9
н4280	—	—	—	547404,89	1306248,42	—	Метод спутниковых геодезических измерений (определений)	$M_t = \text{SQRT}(M1^2 + M2^2) = \text{SQRT}(0.6^2 + 0.08^2) = 0,1$
н4290	—	—	—	547400,95	1306254,31	—	Метод спутниковых геодезических измерений (определений)	$M_t = \text{SQRT}(M1^2 + M2^2) = \text{SQRT}(0.6^2 + 0.08^2) = 0,1$
н4300	—	—	—	547392,58	1306248,72	—	Метод спутниковых геодезических измерений (определений)	$M_t = \text{SQRT}(M1^2 + M2^2) = \text{SQRT}(0.6^2 + 0.08^2) = 0,1$
н4310	—	—	—	547396,53	1306242,83	—	Метод спутниковых геодезических измерений (определений)	$M_t = \text{SQRT}(M1^2 + M2^2) = \text{SQRT}(0.6^2 + 0.08^2) = 0,1$
н4280	—	—	—	547404,89	1306248,42	—	Метод спутниковых геодезических измерений	$M_t = \text{SQRT}(M1^2 + M2^2) = \text{SQRT}(0.6^2 + 0.08^2) = 0,1$

КАРТА-ПЛАН ТЕРРИТОРИИ

Описание местоположения зданий, сооружений, объектов незавершенного строительства на земельном участке

(определений)

2. Сведения о характеристиках объекта недвижимости с кадастровым номером 56:08:1802001:481

№ п/п	Наименование характеристики	Значение характеристики
1	2	3
1	Вид объекта недвижимости	здание
2	Ранее присвоенный государственный учетный номер (инвентарный) здания, сооружения, объекта незавершенного строительства	—
3	Кадастровый номер земельного участка (земельных участков), в границах которого (которых) расположены здание, сооружение, объект незавершенного строительства	56:08:1802001:218
4	Уникальный учетный номер кадастрового квартала, в границах которого расположены здание, сооружение, объект незавершенного строительства	56:08:1802001
5.	Адрес здания, сооружения, объекта незавершенного строительства	—
5.1.	Сведения о местоположении здания, сооружения, объекта незавершенного строительства (при отсутствии адреса) в структурированном в соответствии с федеральной информационной адресной системой виде	Оренбургская область, р-н Бузулукский, рзд Елшанка, ул Железнодорожная, д 45
5.2.	Дополнительные сведения о местоположении	—
6	Иные сведения	—

3. Пояснения к сведениям об объекте недвижимости с кадастровым номером 56:08:1802001:481 :

1.

1. Сведения о характерных точках контура объекта недвижимости с кадастровым номером 56:08:1802001:482

Система координат МСК-субъект 56							Зона № —	
Обозначение характерных точек контура	Содержатся в Едином государственном реестре недвижимости			Определены в ходе выполнения комплексных кадастровых работ			Метод определения координат	Формулы, примененные для расчета средней квадратической погрешности определения координат характерных точек границ (M_t), с подставленными в такие формулы значениями и итоговые (вычисленные) значения M_t , м
	Координаты, м		Радиус, м	Координаты, м		Радиус, м		
	X	Y	R	X	Y	R		
1	2	3	4	5	6	7	8	9
н4320	—	—	—	547293,84	1306425,29	—	Метод спутниковых геодезических измерений (определений)	$M_t = \text{SQRT}(M_1^2 + M_2^2) = \text{SQRT}(0.6^2 + 0.08^2) = 0,1$

КАРТА-ПЛАН ТЕРРИТОРИИ

Описание местоположения зданий, сооружений, объектов незавершенного строительства на земельном участке

н4330	—	—	—	547290,38	1306431,19	—	Метод спутниковых геодезических измерений (определений)	$Mt=\sqrt{M1^2+M2^2}=\sqrt{0.6^2+0.08^2}=0,1$
н4340	—	—	—	547286,64	1306429,00	—	Метод спутниковых геодезических измерений (определений)	$Mt=\sqrt{M1^2+M2^2}=\sqrt{0.6^2+0.08^2}=0,1$
н4350	—	—	—	547290,15	1306423,11	—	Метод спутниковых геодезических измерений (определений)	$Mt=\sqrt{M1^2+M2^2}=\sqrt{0.6^2+0.08^2}=0,1$
н4320	—	—	—	547293,84	1306425,29	—	Метод спутниковых геодезических измерений (определений)	$Mt=\sqrt{M1^2+M2^2}=\sqrt{0.6^2+0.08^2}=0,1$

2. Сведения о характеристиках объекта недвижимости с кадастровым номером 56:08:1802001:482

№ п/п	Наименование характеристики	Значение характеристики
1	2	3
1	Вид объекта недвижимости	здание
2	Ранее присвоенный государственный учетный номер (инвентарный) здания, сооружения, объекта незавершенного строительства	—
3	Кадастровый номер земельного участка (земельных участков), в границах которого (которых) расположены здание, сооружение, объект незавершенного строительства	56:08:1802001:319
4	Уникальный учетный номер кадастрового квартала, в границах которого расположены здание, сооружение, объект незавершенного строительства	56:08:1802001
5.	Адрес здания, сооружения, объекта незавершенного строительства	—
5.1.	Сведения о местоположении здания, сооружения, объекта незавершенного строительства (при отсутствии адреса) в структурированном в соответствии с федеральной информационной адресной системой виде	Оренбургская область, р-н Бузулукский, рзд Елшанка, ул Железнодорожная, д 29
5.2.	Дополнительные сведения о местоположении	—

КАРТА-ПЛАН ТЕРРИТОРИИ

Описание местоположения зданий, сооружений, объектов незавершенного строительства на земельном участке

1	2	3
6	Иные сведения	—

3. Пояснения к сведениям об объекте недвижимости с кадастровым номером 56:08:1802001:482 :

1.

1. Сведения о характерных точках контура объекта недвижимости с кадастровым номером 56:08:1802001:488

Система координат МСК-субъект 56							Зона № —	
Обозначение характерных точек контура	Содержатся в Едином государственном реестре недвижимости			Определены в ходе выполнения комплексных кадастровых работ			Метод определения координат	Формулы, примененные для расчета средней квадратической погрешности определения координат характерных точек границ (M _t), с подставленными в такие формулы значениями и итоговые (вычисленные) значения M _t , м
	Координаты, м		Радиус, м	Координаты, м		Радиус, м		
	X	Y	R	X	Y	R		
1	2	3	4	5	6	7	8	9
н4360	—	—	—	547320,23	1307527,12	—	Метод спутниковых геодезических измерений (определений)	$M_t = \sqrt{M_1^2 + M_2^2} = \sqrt{0.6^2 + 0.08^2} = 0,1$
н4370	—	—	—	547322,89	1307533,40	—	Метод спутниковых геодезических измерений (определений)	$M_t = \sqrt{M_1^2 + M_2^2} = \sqrt{0.6^2 + 0.08^2} = 0,1$
н4380	—	—	—	547315,56	1307536,50	—	Метод спутниковых геодезических измерений (определений)	$M_t = \sqrt{M_1^2 + M_2^2} = \sqrt{0.6^2 + 0.08^2} = 0,1$
н4390	—	—	—	547312,94	1307530,29	—	Метод спутниковых геодезических измерений (определений)	$M_t = \sqrt{M_1^2 + M_2^2} = \sqrt{0.6^2 + 0.08^2} = 0,1$
н4360	—	—	—	547320,23	1307527,12	—	Метод спутниковых	$M_t = \sqrt{M_1^2 + M_2^2} = \sqrt{0.6^2 + 0.08^2} = 0,1$

КАРТА-ПЛАН ТЕРРИТОРИИ

Описание местоположения зданий, сооружений, объектов незавершенного строительства на земельном участке

							геодезических измерений (определений)
--	--	--	--	--	--	--	---------------------------------------

2. Сведения о характеристиках объекта недвижимости с кадастровым номером 56:08:1802001:488

№ п/п	Наименование характеристики	Значение характеристики
1	2	3
1	Вид объекта недвижимости	здание
2	Ранее присвоенный государственный учетный номер (инвентарный) здания, сооружения, объекта незавершенного строительства	—
3	Кадастровый номер земельного участка (земельных участков), в границах которого (которых) расположены здание, сооружение, объект незавершенного строительства	56:08:1802001:66
4	Уникальный учетный номер кадастрового квартала, в границах которого расположены здание, сооружение, объект незавершенного строительства	56:08:1802001
5.	Адрес здания, сооружения, объекта незавершенного строительства	—
5.1.	Сведения о местоположении здания, сооружения, объекта незавершенного строительства (при отсутствии адреса) в структурированном в соответствии с федеральной информационной адресной системой виде	Оренбургская область, Бузулукский р-н, с Новая Елшанка, ул Центральная, д 88
5.2.	Дополнительные сведения о местоположении	—
6	Иные сведения	—

3. Пояснения к сведениям об объекте недвижимости с кадастровым номером 56:08:1802001:488 :

1.	
----	--

1. Сведения о характерных точках контура объекта недвижимости с кадастровым номером 56:08:1802001:489

Система координат МСК-субъект 56							Зона № —	
Обозначение характерных точек контура	Содержатся в Едином государственном реестре недвижимости			Определены в ходе выполнения комплексных кадастровых работ			Метод определения координат	Формулы, примененные для расчета средней квадратической погрешности определения координат характерных точек границ (M _t), с подставленными в такие формулы значениями и итоговые (вычисленные) значения M _t , м
	Координаты, м		Радиус, м	Координаты, м		Радиус, м		
	X	Y	R	X	Y	R		
1	2	3	4	5	6	7	8	9
н4400	—	—	—	547312,19	1307498,61	—	Метод спутниковых геодезических	$M_t = \sqrt{M_1^2 + M_2^2} = \sqrt{0.6^2 + 0.08^2} = 0,1$

КАРТА-ПЛАН ТЕРРИТОРИИ

Описание местоположения зданий, сооружений, объектов незавершенного строительства на земельном участке

							измерений (определений)	
н4410	—	—	—	547314,57	1307504,51	—	Метод спутниковых геодезических измерений (определений)	$Mt=\sqrt{M1^2+M2^2}=\sqrt{0.6^2+0.08^2}=0,1$
н4420	—	—	—	547303,00	1307509,19	—	Метод спутниковых геодезических измерений (определений)	$Mt=\sqrt{M1^2+M2^2}=\sqrt{0.6^2+0.08^2}=0,1$
н4430	—	—	—	547300,62	1307503,29	—	Метод спутниковых геодезических измерений (определений)	$Mt=\sqrt{M1^2+M2^2}=\sqrt{0.6^2+0.08^2}=0,1$
н4400	—	—	—	547312,19	1307498,61	—	Метод спутниковых геодезических измерений (определений)	$Mt=\sqrt{M1^2+M2^2}=\sqrt{0.6^2+0.08^2}=0,1$

2. Сведения о характеристиках объекта недвижимости с кадастровым номером 56:08:1802001:489

№ п/п	Наименование характеристики	Значение характеристики
1	2	3
1	Вид объекта недвижимости	здание
2	Ранее присвоенный государственный учетный номер (инвентарный) здания, сооружения, объекта незавершенного строительства	—
3	Кадастровый номер земельного участка (земельных участков), в границах которого (которых) расположены здание, сооружение, объект незавершенного строительства	56:08:1802001:62
4	Уникальный учетный номер кадастрового квартала, в границах которого расположены здание, сооружение, объект незавершенного строительства	56:08:1802001
5.	Адрес здания, сооружения, объекта незавершенного строительства	—
5.1.	Сведения о местоположении здания, сооружения, объекта незавершенного строительства (при отсутствии адреса) в структурированном в	Оренбургская область, р-н Бузулукский, с Новая Елшанка, ул Центральная, д 90

КАРТА-ПЛАН ТЕРРИТОРИИ

Описание местоположения зданий, сооружений, объектов незавершенного строительства на земельном участке

1	2	3
	соответствии с федеральной информационной адресной системой в виде	
5.2.	Дополнительные сведения о местоположении	—
6	Иные сведения	—

3. Пояснения к сведениям об объекте недвижимости с кадастровым номером 56:08:1802001:489 :

1.

1. Сведения о характерных точках контура объекта недвижимости с кадастровым номером 56:08:1802001:490

Система координат МСК-субъект 56

Зона № —

Обозначение характерных точек контура	Содержатся в Едином государственном реестре недвижимости			Определены в ходе выполнения комплексных кадастровых работ			Метод определения координат	Формулы, примененные для расчета средней квадратической погрешности определения координат характерных точек границ (M _t), с подставленными в такие формулы значениями и итоговые (вычисленные) значения M _t , м
	Координаты, м		Радиус, м	Координаты, м		Радиус, м		
	X	Y	R	X	Y	R		
1	2	3	4	5	6	7	8	9
н4440	—	—	—	547420,18	1307737,76	—	Метод спутниковых геодезических измерений (определений)	$M_t = \sqrt{M_1^2 + M_2^2} = \sqrt{0.6^2 + 0.08^2} = 0,1$
н4450	—	—	—	547422,70	1307742,64	—	Метод спутниковых геодезических измерений (определений)	$M_t = \sqrt{M_1^2 + M_2^2} = \sqrt{0.6^2 + 0.08^2} = 0,1$
н4460	—	—	—	547411,81	1307748,21	—	Метод спутниковых геодезических измерений (определений)	$M_t = \sqrt{M_1^2 + M_2^2} = \sqrt{0.6^2 + 0.08^2} = 0,1$
н4470	—	—	—	547409,33	1307743,37	—	Метод спутниковых геодезических измерений	$M_t = \sqrt{M_1^2 + M_2^2} = \sqrt{0.6^2 + 0.08^2} = 0,1$

КАРТА-ПЛАН ТЕРРИТОРИИ

Описание местоположения зданий, сооружений, объектов незавершенного строительства на земельном участке

н4480	—	—	—	547647,47	1308403,53	—	Метод спутниковых геодезических измерений (определений)	$Mt = \sqrt{M1^2 + M2^2} = \sqrt{0.6^2 + 0.08^2} = 0,1$
н4490	—	—	—	547651,30	1308413,25	—	Метод спутниковых геодезических измерений (определений)	$Mt = \sqrt{M1^2 + M2^2} = \sqrt{0.6^2 + 0.08^2} = 0,1$
н4500	—	—	—	547644,53	1308415,92	—	Метод спутниковых геодезических измерений (определений)	$Mt = \sqrt{M1^2 + M2^2} = \sqrt{0.6^2 + 0.08^2} = 0,1$
н4510	—	—	—	547640,69	1308406,21	—	Метод спутниковых геодезических измерений (определений)	$Mt = \sqrt{M1^2 + M2^2} = \sqrt{0.6^2 + 0.08^2} = 0,1$
н4480	—	—	—	547647,47	1308403,53	—	Метод спутниковых геодезических измерений (определений)	$Mt = \sqrt{M1^2 + M2^2} = \sqrt{0.6^2 + 0.08^2} = 0,1$

2. Сведения о характеристиках объекта недвижимости с кадастровым номером 56:08:1802001:492

№ п/п	Наименование характеристики	Значение характеристики
1	2	3
1	Вид объекта недвижимости	здание
2	Ранее присвоенный государственный учетный номер (инвентарный) здания, сооружения, объекта незавершенного строительства	—
3	Кадастровый номер земельного участка (земельных участков), в границах которого (которых) расположены здание, сооружение, объект незавершенного строительства	56:08:1802001:223
4	Уникальный учетный номер кадастрового квартала, в границах которого расположены здание, сооружение, объект незавершенного строительства	56:08:1802001

КАРТА-ПЛАН ТЕРРИТОРИИ

Описание местоположения зданий, сооружений, объектов незавершенного строительства на земельном участке

1	2	3
5.	Адрес здания, сооружения, объекта незавершенного строительства	—
5.1.	Сведения о местоположении здания, сооружения, объекта незавершенного строительства (при отсутствии адреса) в структурированном в соответствии с федеральной информационной адресной системой виде	Оренбургская область, р-н Бузулукский, с Новая Елшанка, ул Центральная, д 5 а
5.2.	Дополнительные сведения о местоположении	—
6	Иные сведения	—

3. Пояснения к сведениям об объекте недвижимости с кадастровым номером 56:08:1802001:492 :

1.

1. Сведения о характерных точках контура объекта недвижимости с кадастровым номером 56:08:1802001:493

Система координат МСК-субъект 56							Зона № —	
Обозначение характерных точек контура	Содержатся в Едином государственном реестре недвижимости			Определены в ходе выполнения комплексных кадастровых работ			Метод определения координат	Формулы, примененные для расчета средней квадратической погрешности определения координат характерных точек границ (M _t), с подставленными в такие формулы значениями и итоговые (вычисленные) значения M _t , м
	Координаты, м		Радиус, м	Координаты, м		Радиус, м		
	X	Y	R	X	Y	R		
1	2	3	4	5	6	7	8	9
н4520	—	—	—	547592,73	1308246,47	—	Метод спутниковых геодезических измерений (определений)	$M_t = \sqrt{M_1^2 + M_2^2} = \sqrt{0.6^2 + 0.08^2} = 0,1$
н4530	—	—	—	547597,30	1308259,41	—	Метод спутниковых геодезических измерений (определений)	$M_t = \sqrt{M_1^2 + M_2^2} = \sqrt{0.6^2 + 0.08^2} = 0,1$
н4540	—	—	—	547588,13	1308262,65	—	Метод спутниковых геодезических измерений (определений)	$M_t = \sqrt{M_1^2 + M_2^2} = \sqrt{0.6^2 + 0.08^2} = 0,1$
н4550	—	—	—	547589,25	1308265,84	—	Метод	$M_t = \sqrt{M_1^2 + M_2^2} = \sqrt{0.6^2 + 0.08^2} = 0,1$

КАРТА-ПЛАН ТЕРРИТОРИИ

Описание местоположения зданий, сооружений, объектов незавершенного строительства на земельном участке

							спутниковых геодезических измерений (определений)	
н4560	—	—	—	547586,96	1308266,65	—	Метод спутниковых геодезических измерений (определений)	$Mt = \sqrt{M1^2 + M2^2} = \sqrt{0.6^2 + 0.08^2} = 0,1$
н4570	—	—	—	547583,80	1308257,70	—	Метод спутниковых геодезических измерений (определений)	$Mt = \sqrt{M1^2 + M2^2} = \sqrt{0.6^2 + 0.08^2} = 0,1$
н4580	—	—	—	547585,67	1308257,04	—	Метод спутниковых геодезических измерений (определений)	$Mt = \sqrt{M1^2 + M2^2} = \sqrt{0.6^2 + 0.08^2} = 0,1$
н4590	—	—	—	547583,13	1308249,85	—	Метод спутниковых геодезических измерений (определений)	$Mt = \sqrt{M1^2 + M2^2} = \sqrt{0.6^2 + 0.08^2} = 0,1$
н4520	—	—	—	547592,73	1308246,47	—	Метод спутниковых геодезических измерений (определений)	$Mt = \sqrt{M1^2 + M2^2} = \sqrt{0.6^2 + 0.08^2} = 0,1$

2. Сведения о характеристиках объекта недвижимости с кадастровым номером 56:08:1802001:493

№ п/п	Наименование характеристики	Значение характеристики
1	2	3
1	Вид объекта недвижимости	здание
2	Ранее присвоенный государственный учетный номер (инвентарный) здания, сооружения, объекта незавершенного строительства	—
3	Кадастровый номер земельного участка (земельных участков), в границах	56:08:1802001:745

КАРТА-ПЛАН ТЕРРИТОРИИ

Описание местоположения зданий, сооружений, объектов незавершенного строительства на земельном участке

1	2	3
	которого (которых) расположены здание, сооружение, объект незавершенного строительства	
4	Уникальный учетный номер кадастрового квартала, в границах которого расположены здание, сооружение, объект незавершенного строительства	56:08:1802001
5.	Адрес здания, сооружения, объекта незавершенного строительства	—
5.1.	Сведения о местоположении здания, сооружения, объекта незавершенного строительства (при отсутствии адреса) в структурированном в соответствии с федеральной информационной адресной системой виде	Оренбургская область, р-н Бузулукский, с Новая Елшанка, ул Центральная, д 15
5.2.	Дополнительные сведения о местоположении	—
6	Иные сведения	—

3. Пояснения к сведениям об объекте недвижимости с кадастровым номером 56:08:1802001:493 :

1.	
----	--

1. Сведения о характерных точках контура объекта недвижимости с кадастровым номером 56:08:1802001:495

Система координат МСК-субъект 56							Зона № —	
Обозначение характерных точек контура	Содержатся в Едином государственном реестре недвижимости			Определены в ходе выполнения комплексных кадастровых работ			Метод определения координат	Формулы, примененные для расчета средней квадратической погрешности определения координат характерных точек границ (M _t), с подставленными в такие формулы значениями и итоговые (вычисленные) значения M _t , м
	Координаты, м		Радиус, м	Координаты, м		Радиус, м		
	X	Y	R	X	Y	R		
1	2	3	4	5	6	7	8	9
н4600	—	—	—	547290,51	1307425,45	—	Метод спутниковых геодезических измерений (определений)	$M_t = \sqrt{M_1^2 + M_2^2} = \sqrt{0.6^2 + 0.08^2} = 0,1$
н4610	—	—	—	547293,61	1307437,52	—	Метод спутниковых геодезических измерений (определений)	$M_t = \sqrt{M_1^2 + M_2^2} = \sqrt{0.6^2 + 0.08^2} = 0,1$
н4620	—	—	—	547281,56	1307440,62	—	Метод спутниковых	$M_t = \sqrt{M_1^2 + M_2^2} = \sqrt{0.6^2 + 0.08^2} = 0,1$

КАРТА-ПЛАН ТЕРРИТОРИИ

Описание местоположения зданий, сооружений, объектов незавершенного строительства на земельном участке

							геодезических измерений (определений)	
н4630	—	—	—	547278,46	1307428,54	—	Метод спутниковых геодезических измерений (определений)	$Mt = \sqrt{M1^2 + M2^2} = \sqrt{0.6^2 + 0.08^2} = 0,1$
н4600	—	—	—	547290,51	1307425,45	—	Метод спутниковых геодезических измерений (определений)	$Mt = \sqrt{M1^2 + M2^2} = \sqrt{0.6^2 + 0.08^2} = 0,1$

2. Сведения о характеристиках объекта недвижимости с кадастровым номером 56:08:1802001:495

№ п/п	Наименование характеристики	Значение характеристики
1	2	3
1	Вид объекта недвижимости	здание
2	Ранее присвоенный государственный учетный номер (инвентарный) здания, сооружения, объекта незавершенного строительства	—
3	Кадастровый номер земельного участка (земельных участков), в границах которого (которых) расположены здание, сооружение, объект незавершенного строительства	56:08:1802001:90
4	Уникальный учетный номер кадастрового квартала, в границах которого расположены здание, сооружение, объект незавершенного строительства	56:08:1802001
5.	Адрес здания, сооружения, объекта незавершенного строительства	—
5.1.	Сведения о местоположении здания, сооружения, объекта незавершенного строительства (при отсутствии адреса) в структурированном в соответствии с федеральной информационной адресной системой виде	Оренбургская область, Бузулукский р-н, с Новая Елшанка, ул Центральная, д 96
5.2.	Дополнительные сведения о местоположении	—
6	Иные сведения	—

3. Пояснения к сведениям об объекте недвижимости с кадастровым номером 56:08:1802001:495 :

1.	
----	--

1. Сведения о характерных точках контура объекта недвижимости с кадастровым номером 56:08:1802001:498

Система координат МСК-субъект 56	Зона № —
----------------------------------	----------

КАРТА-ПЛАН ТЕРРИТОРИИ

Описание местоположения зданий, сооружений, объектов незавершенного строительства на земельном участке

Обозначение характерных точек контура	Содержатся в Едином государственном реестре недвижимости			Определены в ходе выполнения комплексных кадастровых работ			Метод определения координат	Формулы, примененные для расчета средней квадратической погрешности определения координат характерных точек границ (M _t), с подставленными в такие формулы значениями и итоговые (вычисленные) значения M _t , м
	Координаты, м		Радиус, м	Координаты, м		Радиус, м		
	X	Y	R	X	Y	R		
1	2	3	4	5	6	7	8	9
н4640	—	—	—	547604,17	1308276,65	—	Метод спутниковых геодезических измерений (определений)	$M_t = \sqrt{M_1^2 + M_2^2} = \sqrt{0.6^2 + 0.08^2} = 0,1$
н4650	—	—	—	547608,42	1308289,57	—	Метод спутниковых геодезических измерений (определений)	$M_t = \sqrt{M_1^2 + M_2^2} = \sqrt{0.6^2 + 0.08^2} = 0,1$
н4660	—	—	—	547604,33	1308290,96	—	Метод спутниковых геодезических измерений (определений)	$M_t = \sqrt{M_1^2 + M_2^2} = \sqrt{0.6^2 + 0.08^2} = 0,1$
н4670	—	—	—	547605,06	1308293,13	—	Метод спутниковых геодезических измерений (определений)	$M_t = \sqrt{M_1^2 + M_2^2} = \sqrt{0.6^2 + 0.08^2} = 0,1$
н4680	—	—	—	547598,53	1308295,34	—	Метод спутниковых геодезических измерений (определений)	$M_t = \sqrt{M_1^2 + M_2^2} = \sqrt{0.6^2 + 0.08^2} = 0,1$
н4690	—	—	—	547593,45	1308280,27	—	Метод спутниковых геодезических измерений (определений)	$M_t = \sqrt{M_1^2 + M_2^2} = \sqrt{0.6^2 + 0.08^2} = 0,1$

КАРТА-ПЛАН ТЕРРИТОРИИ

Описание местоположения зданий, сооружений, объектов незавершенного строительства на земельном участке

н4640	—	—	—	547604,17	1308276,65	—	Метод спутниковых геодезических измерений (определений)	$Mt = \sqrt{M1^2 + M2^2} = \sqrt{0.6^2 + 0.08^2} = 0,1$
-------	---	---	---	-----------	------------	---	---	---

2. Сведения о характеристиках объекта недвижимости с кадастровым номером 56:08:1802001:498

№ п/п	Наименование характеристики	Значение характеристики
1	2	3
1	Вид объекта недвижимости	здание
2	Ранее присвоенный государственный учетный номер (инвентарный) здания, сооружения, объекта незавершенного строительства	—
3	Кадастровый номер земельного участка (земельных участков), в границах которого (которых) расположены здание, сооружение, объект незавершенного строительства	—
4	Уникальный учетный номер кадастрового квартала, в границах которого расположены здание, сооружение, объект незавершенного строительства	56:08:1802001
5.	Адрес здания, сооружения, объекта незавершенного строительства	—
5.1.	Сведения о местоположении здания, сооружения, объекта незавершенного строительства (при отсутствии адреса) в структурированном в соответствии с федеральной информационной адресной системой виде	Оренбургская область, р-н Бузулукский, с Новая Елшанка, ул Центральная, д 13
5.2.	Дополнительные сведения о местоположении	—
6	Иные сведения	—

3. Пояснения к сведениям об объекте недвижимости с кадастровым номером 56:08:1802001:498 :

1.	
----	--

1. Сведения о характерных точках контура объекта недвижимости с кадастровым номером 56:08:1802001:500

Система координат МСК-субъект 56							Зона № —	
Обозначение характерных точек контура	Содержатся в Едином государственном реестре недвижимости			Определены в ходе выполнения комплексных кадастровых работ			Метод определения координат	Формулы, примененные для расчета средней квадратической погрешности определения координат характерных точек границ (M_i), с подставленными в такие формулы значениями и итоговые (вычисленные) значения M_i , м
	Координаты, м		Радиус, м	Координаты, м		Радиус, м		
	X	Y	R	X	Y	R		
1	2	3	4	5	6	7	8	9
н4700	—	—	—	547585,13	1308224,25	—	Метод	$Mt = \sqrt{M1^2 + M2^2} = \sqrt{0.6^2 + 0.08^2} = 0,1$

КАРТА-ПЛАН ТЕРРИТОРИИ

Описание местоположения зданий, сооружений, объектов незавершенного строительства на земельном участке

							спутниковых геодезических измерений (определений)	
н4710	—	—	—	547589,11	1308233,70	—	Метод спутниковых геодезических измерений (определений)	$Mt=\sqrt{M1^2+M2^2}=\sqrt{0.6^2+0.08^2}=0,1$
н4720	—	—	—	547577,83	1308238,90	—	Метод спутниковых геодезических измерений (определений)	$Mt=\sqrt{M1^2+M2^2}=\sqrt{0.6^2+0.08^2}=0,1$
н4730	—	—	—	547573,51	1308229,55	—	Метод спутниковых геодезических измерений (определений)	$Mt=\sqrt{M1^2+M2^2}=\sqrt{0.6^2+0.08^2}=0,1$
н4700	—	—	—	547585,13	1308224,25	—	Метод спутниковых геодезических измерений (определений)	$Mt=\sqrt{M1^2+M2^2}=\sqrt{0.6^2+0.08^2}=0,1$

2. Сведения о характеристиках объекта недвижимости с кадастровым номером 56:08:1802001:500

№ п/п	Наименование характеристики	Значение характеристики
1	2	3
1	Вид объекта недвижимости	здание
2	Ранее присвоенный государственный учетный номер (инвентарный) здания, сооружения, объекта незавершенного строительства	—
3	Кадастровый номер земельного участка (земельных участков), в границах которого (которых) расположены здание, сооружение, объект незавершенного строительства	56:08:1802001:298
4	Уникальный учетный номер кадастрового квартала, в границах которого расположены здание, сооружение, объект незавершенного строительства	56:08:1802001
5.	Адрес здания, сооружения, объекта незавершенного строительства	—

КАРТА-ПЛАН ТЕРРИТОРИИ

Описание местоположения зданий, сооружений, объектов незавершенного строительства на земельном участке

1	2	3
5.1.	Сведения о местоположении здания, сооружения, объекта незавершенного строительства (при отсутствии адреса) в структурированном в соответствии с федеральной информационной адресной системой виде	Оренбургская область, Бузулукский р-н, с Новая Елшанка, ул Центральная, д 17
5.2.	Дополнительные сведения о местоположении	—
6	Иные сведения	—

3. Пояснения к сведениям об объекте недвижимости с кадастровым номером 56:08:1802001:500 :

1.

1. Сведения о характерных точках контура объекта недвижимости с кадастровым номером 56:08:1802001:501

Система координат МСК-субъект 56							Зона № —	
Обозначение характерных точек контура	Содержатся в Едином государственном реестре недвижимости			Определены в ходе выполнения комплексных кадастровых работ			Метод определения координат	Формулы, примененные для расчета средней квадратической погрешности определения координат характерных точек границ (M _i), с подставленными в такие формулы значениями и итоговые (вычисленные) значения M _i , м
	Координаты, м		Радиус, м R	Координаты, м		Радиус, м R		
	X	Y		X	Y			
1	2	3	4	5	6	7	8	9
н4740	—	—	—	546882,73	1307085,51	—	Метод спутниковых геодезических измерений (определений)	$M_t = \sqrt{M_1^2 + M_2^2} = \sqrt{0.6^2 + 0.08^2} = 0,1$
н4750	—	—	—	546876,24	1307094,31	—	Метод спутниковых геодезических измерений (определений)	$M_t = \sqrt{M_1^2 + M_2^2} = \sqrt{0.6^2 + 0.08^2} = 0,1$
н4760	—	—	—	546867,21	1307087,65	—	Метод спутниковых геодезических измерений (определений)	$M_t = \sqrt{M_1^2 + M_2^2} = \sqrt{0.6^2 + 0.08^2} = 0,1$
н4770	—	—	—	546873,71	1307078,85	—	Метод спутниковых	$M_t = \sqrt{M_1^2 + M_2^2} = \sqrt{0.6^2 + 0.08^2} = 0,1$

КАРТА-ПЛАН ТЕРРИТОРИИ

Описание местоположения зданий, сооружений, объектов незавершенного строительства на земельном участке

							геодезических измерений (определений)	
н4740	—	—	—	546882,73	1307085,51	—	Метод спутниковых геодезических измерений (определений)	$Mt = \sqrt{M1^2 + M2^2} = \sqrt{0.6^2 + 0.08^2} = 0,1$

2. Сведения о характеристиках объекта недвижимости с кадастровым номером 56:08:1802001:501

№ п/п	Наименование характеристики	Значение характеристики
1	2	3
1	Вид объекта недвижимости	здание
2	Ранее присвоенный государственный учетный номер (инвентарный) здания, сооружения, объекта незавершенного строительства	—
3	Кадастровый номер земельного участка (земельных участков), в границах которого (которых) расположены здание, сооружение, объект незавершенного строительства	56:08:1802001:588
4	Уникальный учетный номер кадастрового квартала, в границах которого расположены здание, сооружение, объект незавершенного строительства	56:08:1802001
5.	Адрес здания, сооружения, объекта незавершенного строительства	—
5.1.	Сведения о местоположении здания, сооружения, объекта незавершенного строительства (при отсутствии адреса) в структурированном в соответствии с федеральной информационной адресной системой виде	Оренбургская область, р-н Бузулукский, с Новая Елшанка, пер Станционный, д 3
5.2.	Дополнительные сведения о местоположении	—
6	Иные сведения	—

3. Пояснения к сведениям об объекте недвижимости с кадастровым номером 56:08:1802001:501 :

1.	
----	--

1. Сведения о характерных точках контура объекта недвижимости с кадастровым номером 56:08:1802001:504

Система координат МСК-субъект 56	Зона № —
----------------------------------	----------

КАРТА-ПЛАН ТЕРРИТОРИИ

Описание местоположения зданий, сооружений, объектов незавершенного строительства на земельном участке

Обозначение характерных точек контура	Содержатся в Едином государственном реестре недвижимости			Определены в ходе выполнения комплексных кадастровых работ			Метод определения координат	Формулы, примененные для расчета средней квадратической погрешности определения координат характерных точек границ (M _t), с подставленными в такие формулы значениями и итоговые (вычисленные) значения M _t , м
	Координаты, м		Радиус, м	Координаты, м		Радиус, м		
	X	Y	R	X	Y	R		
1	2	3	4	5	6	7	8	9
н4780	—	—	—	547455,37	1307832,39	—	Метод спутниковых геодезических измерений (определений)	$M_t = \sqrt{M_1^2 + M_2^2} = \sqrt{0.6^2 + 0.08^2} = 0,1$
н4790	—	—	—	547458,85	1307840,80	—	Метод спутниковых геодезических измерений (определений)	$M_t = \sqrt{M_1^2 + M_2^2} = \sqrt{0.6^2 + 0.08^2} = 0,1$
н4800	—	—	—	547453,83	1307842,88	—	Метод спутниковых геодезических измерений (определений)	$M_t = \sqrt{M_1^2 + M_2^2} = \sqrt{0.6^2 + 0.08^2} = 0,1$
н4810	—	—	—	547450,35	1307834,47	—	Метод спутниковых геодезических измерений (определений)	$M_t = \sqrt{M_1^2 + M_2^2} = \sqrt{0.6^2 + 0.08^2} = 0,1$
н4780	—	—	—	547455,37	1307832,39	—	Метод спутниковых геодезических измерений (определений)	$M_t = \sqrt{M_1^2 + M_2^2} = \sqrt{0.6^2 + 0.08^2} = 0,1$

2. Сведения о характеристиках объекта недвижимости с кадастровым номером 56:08:1802001:504

№ п/п	Наименование характеристики	Значение характеристики
1	2	3
1	Вид объекта недвижимости	здание

КАРТА-ПЛАН ТЕРРИТОРИИ

Описание местоположения зданий, сооружений, объектов незавершенного строительства на земельном участке

1	2	3
2	Ранее присвоенный государственный учетный номер (инвентарный) здания, сооружения, объекта незавершенного строительства	—
3	Кадастровый номер земельного участка (земельных участков), в границах которого (которых) расположены здание, сооружение, объект незавершенного строительства	56:08:1802001:3
4	Уникальный учетный номер кадастрового квартала, в границах которого расположены здание, сооружение, объект незавершенного строительства	56:08:1802001
5.	Адрес здания, сооружения, объекта незавершенного строительства	—
5.1.	Сведения о местоположении здания, сооружения, объекта незавершенного строительства (при отсутствии адреса) в структурированном в соответствии с федеральной информационной адресной системой виде	Оренбургская область, р-н Бузулукский, с Новая Елшанка, ул Центральная, д 64
5.2.	Дополнительные сведения о местоположении	—
6	Иные сведения	—

3. Пояснения к сведениям об объекте недвижимости с кадастровым номером 56:08:1802001:504 :

1.

1. Сведения о характерных точках контура объекта недвижимости с кадастровым номером 56:08:1802001:505

Система координат МСК-субъект 56							Зона № —	
Обозначение характерных точек контура	Содержатся в Едином государственном реестре недвижимости			Определены в ходе выполнения комплексных кадастровых работ			Метод определения координат	Формулы, примененные для расчета средней квадратической погрешности определения координат характерных точек границ (M _t), с подставленными в такие формулы значениями и итоговые (вычисленные) значения M _t , м
	Координаты, м		Радиус, м	Координаты, м		Радиус, м		
	X	Y	R	X	Y	R		
1	2	3	4	5	6	7	8	9
н4820	—	—	—	547331,52	1307539,96	—	Метод спутниковых геодезических измерений (определений)	$M_t = \sqrt{M_1^2 + M_2^2} = \sqrt{0.6^2 + 0.08^2} = 0,1$
н4830	—	—	—	547335,93	1307549,89	—	Метод спутниковых геодезических измерений	$M_t = \sqrt{M_1^2 + M_2^2} = \sqrt{0.6^2 + 0.08^2} = 0,1$

КАРТА-ПЛАН ТЕРРИТОРИИ

Описание местоположения зданий, сооружений, объектов незавершенного строительства на земельном участке

								(определений)
н4840	—	—	—	547337,09	1307552,50	—	Метод спутниковых геодезических измерений (определений)	$Mt=\sqrt{M1^2+M2^2}=\sqrt{0.6^2+0.08^2}=0,1$
н4850	—	—	—	547331,12	1307555,15	—	Метод спутниковых геодезических измерений (определений)	$Mt=\sqrt{M1^2+M2^2}=\sqrt{0.6^2+0.08^2}=0,1$
н4860	—	—	—	547329,96	1307552,55	—	Метод спутниковых геодезических измерений (определений)	$Mt=\sqrt{M1^2+M2^2}=\sqrt{0.6^2+0.08^2}=0,1$
н4870	—	—	—	547323,98	1307555,21	—	Метод спутниковых геодезических измерений (определений)	$Mt=\sqrt{M1^2+M2^2}=\sqrt{0.6^2+0.08^2}=0,1$
н4880	—	—	—	547319,56	1307545,28	—	Метод спутниковых геодезических измерений (определений)	$Mt=\sqrt{M1^2+M2^2}=\sqrt{0.6^2+0.08^2}=0,1$
н4820	—	—	—	547331,52	1307539,96	—	Метод спутниковых геодезических измерений (определений)	$Mt=\sqrt{M1^2+M2^2}=\sqrt{0.6^2+0.08^2}=0,1$

2. Сведения о характеристиках объекта недвижимости с кадастровым номером 56:08:1802001:505

№ п/п	Наименование характеристики	Значение характеристики
1	2	3
1	Вид объекта недвижимости	здание
2	Ранее присвоенный государственный учетный номер (инвентарный)	—

КАРТА-ПЛАН ТЕРРИТОРИИ

Описание местоположения зданий, сооружений, объектов незавершенного строительства на земельном участке

1	2	3
	здания, сооружения, объекта незавершенного строительства	
3	Кадастровый номер земельного участка (земельных участков), в границах которого (которых) расположены здание, сооружение, объект незавершенного строительства	56:08:1802001:16
4	Уникальный учетный номер кадастрового квартала, в границах которого расположены здание, сооружение, объект незавершенного строительства	56:08:1802001
5.	Адрес здания, сооружения, объекта незавершенного строительства	—
5.1.	Сведения о местоположении здания, сооружения, объекта незавершенного строительства (при отсутствии адреса) в структурированном в соответствии с федеральной информационной адресной системой виде	Оренбургская область, Бузулукский р-н, с Новая Елшанка, ул Центральная, д 86
5.2.	Дополнительные сведения о местоположении	—
6	Иные сведения	—

3. Пояснения к сведениям об объекте недвижимости с кадастровым номером 56:08:1802001:505 :

1.

1. Сведения о характерных точках контура объекта недвижимости с кадастровым номером 56:08:1802001:507

Система координат МСК-субъект 56							Зона № —	
Обозначение характерных точек контура	Содержатся в Едином государственном реестре недвижимости			Определены в ходе выполнения комплексных кадастровых работ			Метод определения координат	Формулы, примененные для расчета средней квадратической погрешности определения координат характерных точек границ (M _t), с подставленными в такие формулы значениями и итоговые (вычисленные) значения M _t , м
	Координаты, м		Радиус, м	Координаты, м		Радиус, м		
	X	Y	R	X	Y	R		
1	2	3	4	5	6	7	8	9
н4890	—	—	—	547282,28	1307403,63	—	Метод спутниковых геодезических измерений (определений)	$M_t = \sqrt{M_1^2 + M_2^2} = \sqrt{0.6^2 + 0.08^2} = 0,1$
н4900	—	—	—	547283,79	1307409,16	—	Метод спутниковых геодезических измерений (определений)	$M_t = \sqrt{M_1^2 + M_2^2} = \sqrt{0.6^2 + 0.08^2} = 0,1$

КАРТА-ПЛАН ТЕРРИТОРИИ

Описание местоположения зданий, сооружений, объектов незавершенного строительства на земельном участке

н491О	—	—	—	547273,78	1307411,91	—	Метод спутниковых геодезических измерений (определений)	$Mt=\sqrt{M1^2+M2^2}=\sqrt{0.6^2+0.08^2}=0,1$
н492О	—	—	—	547272,26	1307406,38	—	Метод спутниковых геодезических измерений (определений)	$Mt=\sqrt{M1^2+M2^2}=\sqrt{0.6^2+0.08^2}=0,1$
н489О	—	—	—	547282,28	1307403,63	—	Метод спутниковых геодезических измерений (определений)	$Mt=\sqrt{M1^2+M2^2}=\sqrt{0.6^2+0.08^2}=0,1$

2. Сведения о характеристиках объекта недвижимости с кадастровым номером 56:08:1802001:507

№ п/п	Наименование характеристики	Значение характеристики
1	2	3
1	Вид объекта недвижимости	здание
2	Ранее присвоенный государственный учетный номер (инвентарный) здания, сооружения, объекта незавершенного строительства	—
3	Кадастровый номер земельного участка (земельных участков), в границах которого (которых) расположены здание, сооружение, объект незавершенного строительства	56:08:1802001:23
4	Уникальный учетный номер кадастрового квартала, в границах которого расположены здание, сооружение, объект незавершенного строительства	56:08:1802001
5.	Адрес здания, сооружения, объекта незавершенного строительства	—
5.1.	Сведения о местоположении здания, сооружения, объекта незавершенного строительства (при отсутствии адреса) в структурированном в соответствии с федеральной информационной адресной системой виде	Оренбургская область, Бузулукский р-н, с Новая Елшанка, ул Центральная, д 98
5.2.	Дополнительные сведения о местоположении	—
6	Иные сведения	—

3. Пояснения к сведениям об объекте недвижимости с кадастровым номером 56:08:1802001:507 :

1.	
----	--

КАРТА-ПЛАН ТЕРРИТОРИИ

Описание местоположения зданий, сооружений, объектов незавершенного строительства на земельном участке

1. Сведения о характерных точках контура объекта недвижимости с кадастровым номером 56:08:1802001:509

Система координат МСК-субъект 56

Зона № —

Обозначение характерных точек контура	Содержатся в Едином государственном реестре недвижимости		Определены в ходе выполнения комплексных кадастровых работ			Метод определения координат	Формулы, примененные для расчета средней квадратической погрешности определения координат характерных точек границ (M_t), с подставленными в такие формулы значениями и итоговые (вычисленные) значения M_t , м	
	Координаты, м		Радиус, м	Координаты, м				Радиус, м
	X	Y	R	X	Y			R
1	2	3	4	5	6	7	8	9
н4930	—	—	—	547213,88	1307350,33	—	Метод спутниковых геодезических измерений (определений)	$M_t = \sqrt{M_1^2 + M_2^2} = \sqrt{0.6^2 + 0.08^2} = 0,1$
н4940	—	—	—	547215,82	1307358,83	—	Метод спутниковых геодезических измерений (определений)	$M_t = \sqrt{M_1^2 + M_2^2} = \sqrt{0.6^2 + 0.08^2} = 0,1$
н4950	—	—	—	547211,26	1307359,87	—	Метод спутниковых геодезических измерений (определений)	$M_t = \sqrt{M_1^2 + M_2^2} = \sqrt{0.6^2 + 0.08^2} = 0,1$
н4960	—	—	—	547209,32	1307351,37	—	Метод спутниковых геодезических измерений (определений)	$M_t = \sqrt{M_1^2 + M_2^2} = \sqrt{0.6^2 + 0.08^2} = 0,1$
н4930	—	—	—	547213,88	1307350,33	—	Метод спутниковых геодезических измерений (определений)	$M_t = \sqrt{M_1^2 + M_2^2} = \sqrt{0.6^2 + 0.08^2} = 0,1$

КАРТА-ПЛАН ТЕРРИТОРИИ

Описание местоположения зданий, сооружений, объектов незавершенного строительства на земельном участке

2. Сведения о характеристиках объекта недвижимости с кадастровым номером 56:08:1802001:509

№ п/п	Наименование характеристики	Значение характеристики
1	2	3
1	Вид объекта недвижимости	здание
2	Ранее присвоенный государственный учетный номер (инвентарный) здания, сооружения, объекта незавершенного строительства	—
3	Кадастровый номер земельного участка (земельных участков), в границах которого (которых) расположены здание, сооружение, объект незавершенного строительства	56:08:1802001:233
4	Уникальный учетный номер кадастрового квартала, в границах которого расположены здание, сооружение, объект незавершенного строительства	56:08:1802001
5.	Адрес здания, сооружения, объекта незавершенного строительства	—
5.1.	Сведения о местоположении здания, сооружения, объекта незавершенного строительства (при отсутствии адреса) в структурированном в соответствии с федеральной информационной адресной системой виде	Оренбургская область, р-н Бузулукский, с Новая Елшанка, ул Центральная, д 75
5.2.	Дополнительные сведения о местоположении	—
6	Иные сведения	—

3. Пояснения к сведениям об объекте недвижимости с кадастровым номером 56:08:1802001:509 :

1.	
----	--

1. Сведения о характерных точках контура объекта недвижимости с кадастровым номером 56:08:1802001:510

Система координат МСК-субъект 56							Зона № —	
Обозначение характерных точек контура	Содержатся в Едином государственном реестре недвижимости			Определены в ходе выполнения комплексных кадастровых работ			Метод определения координат	Формулы, примененные для расчета средней квадратической погрешности определения координат характерных точек границ (M _t), с подставленными в такие формулы значениями и итоговые (вычисленные) значения M _t , м
	Координаты, м		Радиус, м	Координаты, м		Радиус, м		
	X	Y	R	X	Y	R		
1	2	3	4	5	6	7	8	9
н5000	—	—	—	547211,17	1307359,54	—	Метод спутниковых геодезических измерений (определений)	$M_t = \sqrt{M_1^2 + M_2^2} = \sqrt{0.6^2 + 0.08^2} = 0,1$
н4970	—	—	—	547212,89	1307369,55	—	Метод	$M_t = \sqrt{M_1^2 + M_2^2} = \sqrt{0.6^2 + 0.08^2} = 0,1$

КАРТА-ПЛАН ТЕРРИТОРИИ

Описание местоположения зданий, сооружений, объектов незавершенного строительства на земельном участке

							спутниковых геодезических измерений (определений)	
н4980	—	—	—	547200,08	1307371,70	—	Метод спутниковых геодезических измерений (определений)	$Mt=\sqrt{M1^2+M2^2}=\sqrt{0.6^2+0.08^2}=0,1$
н4990	—	—	—	547198,40	1307361,69	—	Метод спутниковых геодезических измерений (определений)	$Mt=\sqrt{M1^2+M2^2}=\sqrt{0.6^2+0.08^2}=0,1$
н5000	—	—	—	547211,17	1307359,54	—	Метод спутниковых геодезических измерений (определений)	$Mt=\sqrt{M1^2+M2^2}=\sqrt{0.6^2+0.08^2}=0,1$

2. Сведения о характеристиках объекта недвижимости с кадастровым номером 56:08:1802001:510

№ п/п	Наименование характеристики	Значение характеристики
1	2	3
1	Вид объекта недвижимости	незавершенное сооружение
2	Ранее присвоенный государственный учетный номер (инвентарный) здания, сооружения, объекта незавершенного строительства	—
3	Кадастровый номер земельного участка (земельных участков), в границах которого (которых) расположены здание, сооружение, объект незавершенного строительства	56:08:1802001:233
4	Уникальный учетный номер кадастрового квартала, в границах которого расположены здание, сооружение, объект незавершенного строительства	56:08:1802001
5.	Адрес здания, сооружения, объекта незавершенного строительства	—
5.1.	Сведения о местоположении здания, сооружения, объекта незавершенного строительства (при отсутствии адреса) в структурированном в соответствии с федеральной информационной адресной системой виде	Оренбургская область, Бузулукский р-н, с Новая Елшанка, ул Центральная, д 75
5.2.	Дополнительные сведения о местоположении	—
6	Иные сведения	—

КАРТА-ПЛАН ТЕРРИТОРИИ

Описание местоположения зданий, сооружений, объектов незавершенного строительства на земельном участке

3. Пояснения к сведениям об объекте недвижимости с кадастровым номером 56:08:1802001:510 :

1.

1. Сведения о характерных точках контура объекта недвижимости с кадастровым номером 56:08:1802001:511

Система координат МСК-субъект 56

Зона № —

Обозначение характерных точек контура	Содержатся в Едином государственном реестре недвижимости			Определены в ходе выполнения комплексных кадастровых работ			Метод определения координат	Формулы, примененные для расчета средней квадратической погрешности определения координат характерных точек границ (M_t), с подставленными в такие формулы значениями и итоговые (вычисленные) значения M_t , м
	Координаты, м		Радиус, м	Координаты, м		Радиус, м		
	X	Y	R	X	Y	R		
1	2	3	4	5	6	7	8	9
н5010	—	—	—	547251,52	1307497,73	—	Метод спутниковых геодезических измерений (определений)	$M_t = \text{SQRT}(M1^2 + M2^2) = \text{SQRT}(0.6^2 + 0.08^2) = 0,1$
н5020	—	—	—	547254,64	1307504,74	—	Метод спутниковых геодезических измерений (определений)	$M_t = \text{SQRT}(M1^2 + M2^2) = \text{SQRT}(0.6^2 + 0.08^2) = 0,1$
н5030	—	—	—	547245,97	1307508,61	—	Метод спутниковых геодезических измерений (определений)	$M_t = \text{SQRT}(M1^2 + M2^2) = \text{SQRT}(0.6^2 + 0.08^2) = 0,1$
н5040	—	—	—	547242,85	1307501,60	—	Метод спутниковых геодезических измерений (определений)	$M_t = \text{SQRT}(M1^2 + M2^2) = \text{SQRT}(0.6^2 + 0.08^2) = 0,1$
н5010	—	—	—	547251,52	1307497,73	—	Метод спутниковых геодезических измерений	$M_t = \text{SQRT}(M1^2 + M2^2) = \text{SQRT}(0.6^2 + 0.08^2) = 0,1$

КАРТА-ПЛАН ТЕРРИТОРИИ

Описание местоположения зданий, сооружений, объектов незавершенного строительства на земельном участке

(определений)

2. Сведения о характеристиках объекта недвижимости с кадастровым номером 56:08:1802001:511

№ п/п	Наименование характеристики	Значение характеристики
1	2	3
1	Вид объекта недвижимости	здание
2	Ранее присвоенный государственный учетный номер (инвентарный) здания, сооружения, объекта незавершенного строительства	—
3	Кадастровый номер земельного участка (земельных участков), в границах которого (которых) расположены здание, сооружение, объект незавершенного строительства	56:08:1802001:24
4	Уникальный учетный номер кадастрового квартала, в границах которого расположены здание, сооружение, объект незавершенного строительства	56:08:1802001
5.	Адрес здания, сооружения, объекта незавершенного строительства	—
5.1.	Сведения о местоположении здания, сооружения, объекта незавершенного строительства (при отсутствии адреса) в структурированном в соответствии с федеральной информационной адресной системой виде	Оренбургская область, р-н Бузулукский, с Новая Елшанка, ул Центральная, д 65
5.2.	Дополнительные сведения о местоположении	—
6	Иные сведения	—

3. Пояснения к сведениям об объекте недвижимости с кадастровым номером 56:08:1802001:511 :

1.

1. Сведения о характерных точках контура объекта недвижимости с кадастровым номером 56:08:1802001:512

Система координат МСК-субъект 56							Зона № —	
Обозначение характерных точек контура	Содержатся в Едином государственном реестре недвижимости			Определены в ходе выполнения комплексных кадастровых работ			Метод определения координат	Формулы, примененные для расчета средней квадратической погрешности определения координат характерных точек границ (M_t), с подставленными в такие формулы значениями и итоговые (вычисленные) значения M_t , м
	Координаты, м		Радиус, м	Координаты, м		Радиус, м		
	X	Y	R	X	Y	R		
1	2	3	4	5	6	7	8	9
н5050	—	—	—	547166,04	1307135,32	—	Метод спутниковых геодезических измерений (определений)	$M_t = \text{SQRT}(M_1^2 + M_2^2) = \text{SQRT}(0.6^2 + 0.08^2) = 0,1$

КАРТА-ПЛАН ТЕРРИТОРИИ

Описание местоположения зданий, сооружений, объектов незавершенного строительства на земельном участке

н506О	—	—	—	547168,31	1307144,79	—	Метод спутниковых геодезических измерений (определений)	$Mt=\sqrt{M1^2+M2^2}=\sqrt{0.6^2+0.08^2}=0,1$
н507О	—	—	—	547156,82	1307147,55	—	Метод спутниковых геодезических измерений (определений)	$Mt=\sqrt{M1^2+M2^2}=\sqrt{0.6^2+0.08^2}=0,1$
н508О	—	—	—	547154,54	1307138,08	—	Метод спутниковых геодезических измерений (определений)	$Mt=\sqrt{M1^2+M2^2}=\sqrt{0.6^2+0.08^2}=0,1$
н505О	—	—	—	547166,04	1307135,32	—	Метод спутниковых геодезических измерений (определений)	$Mt=\sqrt{M1^2+M2^2}=\sqrt{0.6^2+0.08^2}=0,1$

2. Сведения о характеристиках объекта недвижимости с кадастровым номером 56:08:1802001:512

№ п/п	Наименование характеристики	Значение характеристики
1	2	3
1	Вид объекта недвижимости	здание
2	Ранее присвоенный государственный учетный номер (инвентарный) здания, сооружения, объекта незавершенного строительства	—
3	Кадастровый номер земельного участка (земельных участков), в границах которого (которых) расположены здание, сооружение, объект незавершенного строительства	56:08:1802001:584
4	Уникальный учетный номер кадастрового квартала, в границах которого расположены здание, сооружение, объект незавершенного строительства	56:08:1802001
5.	Адрес здания, сооружения, объекта незавершенного строительства	—
5.1.	Сведения о местоположении здания, сооружения, объекта незавершенного строительства (при отсутствии адреса) в структурированном в соответствии с федеральной информационной адресной системой виде	Оренбургская область, Бузулукский р-н, с Новая Елшанка, ул Центральная, д 91
5.2.	Дополнительные сведения о местоположении	—

КАРТА-ПЛАН ТЕРРИТОРИИ

Описание местоположения зданий, сооружений, объектов незавершенного строительства на земельном участке

1	2	3
6	Иные сведения	—

3. Пояснения к сведениям об объекте недвижимости с кадастровым номером 56:08:1802001:512 :

1.

1. Сведения о характерных точках контура объекта недвижимости с кадастровым номером 56:08:1802001:513

Система координат МСК-субъект 56							Зона № —	
Обозначение характерных точек контура	Содержатся в Едином государственном реестре недвижимости			Определены в ходе выполнения комплексных кадастровых работ			Метод определения координат	Формулы, примененные для расчета средней квадратической погрешности определения координат характерных точек границ (M _t), с подставленными в такие формулы значениями и итоговые (вычисленные) значения M _t , м
	Координаты, м		Радиус, м	Координаты, м		Радиус, м		
	X	Y	R	X	Y	R		
1	2	3	4	5	6	7	8	9
н5090	—	—	—	547460,62	1307814,35	—	Метод спутниковых геодезических измерений (определений)	$M_t = \sqrt{M_1^2 + M_2^2} = \sqrt{0.6^2 + 0.08^2} = 0,1$
н5100	—	—	—	547464,60	1307822,56	—	Метод спутниковых геодезических измерений (определений)	$M_t = \sqrt{M_1^2 + M_2^2} = \sqrt{0.6^2 + 0.08^2} = 0,1$
н5110	—	—	—	547448,22	1307830,50	—	Метод спутниковых геодезических измерений (определений)	$M_t = \sqrt{M_1^2 + M_2^2} = \sqrt{0.6^2 + 0.08^2} = 0,1$
н5120	—	—	—	547444,25	1307822,33	—	Метод спутниковых геодезических измерений (определений)	$M_t = \sqrt{M_1^2 + M_2^2} = \sqrt{0.6^2 + 0.08^2} = 0,1$
н5090	—	—	—	547460,62	1307814,35	—	Метод спутниковых	$M_t = \sqrt{M_1^2 + M_2^2} = \sqrt{0.6^2 + 0.08^2} = 0,1$

КАРТА-ПЛАН ТЕРРИТОРИИ

Описание местоположения зданий, сооружений, объектов незавершенного строительства на земельном участке

							геодезических измерений (определений)
--	--	--	--	--	--	--	---------------------------------------

2. Сведения о характеристиках объекта недвижимости с кадастровым номером 56:08:1802001:513

№ п/п	Наименование характеристики	Значение характеристики
1	2	3
1	Вид объекта недвижимости	здание
2	Ранее присвоенный государственный учетный номер (инвентарный) здания, сооружения, объекта незавершенного строительства	—
3	Кадастровый номер земельного участка (земельных участков), в границах которого (которых) расположены здание, сооружение, объект незавершенного строительства	56:08:1802001:37
4	Уникальный учетный номер кадастрового квартала, в границах которого расположены здание, сооружение, объект незавершенного строительства	56:08:1802001
5.	Адрес здания, сооружения, объекта незавершенного строительства	—
5.1.	Сведения о местоположении здания, сооружения, объекта незавершенного строительства (при отсутствии адреса) в структурированном в соответствии с федеральной информационной адресной системой виде	Оренбургская область, Бузулукский р-н, с Новая Елшанка, ул Центральная, д 66
5.2.	Дополнительные сведения о местоположении	—
6	Иные сведения	—

3. Пояснения к сведениям об объекте недвижимости с кадастровым номером 56:08:1802001:513 :

1.	
----	--

1. Сведения о характерных точках контура объекта недвижимости с кадастровым номером 56:08:1802001:514

Система координат МСК-субъект 56							Зона № —	
Обозначение характерных точек контура	Содержатся в Едином государственном реестре недвижимости			Определены в ходе выполнения комплексных кадастровых работ			Метод определения координат	Формулы, примененные для расчета средней квадратической погрешности определения координат характерных точек границ (M _t), с подставленными в такие формулы значениями и итоговые (вычисленные) значения M _t , м
	Координаты, м		Радиус, м	Координаты, м		Радиус, м		
	X	Y	R	X	Y	R		
1	2	3	4	5	6	7	8	9
н5130	—	—	—	546838,37	1307126,64	—	Метод спутниковых геодезических	$M_t = \text{SQRT}(M_1^2 + M_2^2) = \text{SQRT}(0.6^2 + 0.08^2) = 0,1$

КАРТА-ПЛАН ТЕРРИТОРИИ

Описание местоположения зданий, сооружений, объектов незавершенного строительства на земельном участке

							измерений (определений)	
н5140	—	—	—	546847,65	1307133,59	—	Метод спутниковых геодезических измерений (определений)	$Mt=\sqrt{M1^2+M2^2}=\sqrt{0.6^2+0.08^2}=0,1$
н5150	—	—	—	546843,02	1307139,78	—	Метод спутниковых геодезических измерений (определений)	$Mt=\sqrt{M1^2+M2^2}=\sqrt{0.6^2+0.08^2}=0,1$
н5160	—	—	—	546841,69	1307141,56	—	Метод спутниковых геодезических измерений (определений)	$Mt=\sqrt{M1^2+M2^2}=\sqrt{0.6^2+0.08^2}=0,1$
н5170	—	—	—	546836,21	1307137,46	—	Метод спутниковых геодезических измерений (определений)	$Mt=\sqrt{M1^2+M2^2}=\sqrt{0.6^2+0.08^2}=0,1$
н5180	—	—	—	546837,54	1307135,67	—	Метод спутниковых геодезических измерений (определений)	$Mt=\sqrt{M1^2+M2^2}=\sqrt{0.6^2+0.08^2}=0,1$
н5190	—	—	—	546833,74	1307132,83	—	Метод спутниковых геодезических измерений (определений)	$Mt=\sqrt{M1^2+M2^2}=\sqrt{0.6^2+0.08^2}=0,1$
н5130	—	—	—	546838,37	1307126,64	—	Метод спутниковых геодезических измерений (определений)	$Mt=\sqrt{M1^2+M2^2}=\sqrt{0.6^2+0.08^2}=0,1$

КАРТА-ПЛАН ТЕРРИТОРИИ

Описание местоположения зданий, сооружений, объектов незавершенного строительства на земельном участке

2. Сведения о характеристиках объекта недвижимости с кадастровым номером 56:08:1802001:514

№ п/п	Наименование характеристики	Значение характеристики
1	2	3
1	Вид объекта недвижимости	незавершенное сооружение
2	Ранее присвоенный государственный учетный номер (инвентарный) здания, сооружения, объекта незавершенного строительства	—
3	Кадастровый номер земельного участка (земельных участков), в границах которого (которых) расположены здание, сооружение, объект незавершенного строительства	56:08:1802001:80
4	Уникальный учетный номер кадастрового квартала, в границах которого расположены здание, сооружение, объект незавершенного строительства	56:08:1802001
5.	Адрес здания, сооружения, объекта незавершенного строительства	—
5.1.	Сведения о местоположении здания, сооружения, объекта незавершенного строительства (при отсутствии адреса) в структурированном в соответствии с федеральной информационной адресной системой виде	Оренбургская область, р-н Бузулукский, с. Новая Елшанка, пер. Станционный, д. 9
5.2.	Дополнительные сведения о местоположении	—
6	Иные сведения	—

3. Пояснения к сведениям об объекте недвижимости с кадастровым номером 56:08:1802001:514 :

1.	
----	--

1. Сведения о характерных точках контура объекта недвижимости с кадастровым номером 56:08:1802001:515

Система координат МСК-субъект 56							Зона № —	
Обозначение характерных точек контура	Содержатся в Едином государственном реестре недвижимости			Определены в ходе выполнения комплексных кадастровых работ			Метод определения координат	Формулы, примененные для расчета средней квадратической погрешности определения координат характерных точек границ (M _t), с подставленными в такие формулы значениями и итоговые (вычисленные) значения M _t , м
	Координаты, м		Радиус, м	Координаты, м		Радиус, м		
	X	Y	R	X	Y	R		
1	2	3	4	5	6	7	8	9
н5200	—	—	—	546823,83	1307145,99	—	Метод спутниковых геодезических измерений (определений)	$M_t = \sqrt{M_1^2 + M_2^2} = \sqrt{0.6^2 + 0.08^2} = 0,1$
н5210	—	—	—	546832,45	1307152,60	—	Метод	$M_t = \sqrt{M_1^2 + M_2^2} = \sqrt{0.6^2 + 0.08^2} = 0,1$

КАРТА-ПЛАН ТЕРРИТОРИИ

Описание местоположения зданий, сооружений, объектов незавершенного строительства на земельном участке

							спутниковых геодезических измерений (определений)	
н5220	—	—	—	546825,81	1307161,26	—	Метод спутниковых геодезических измерений (определений)	$Mt = \sqrt{M1^2 + M2^2} = \sqrt{0.6^2 + 0.08^2} = 0,1$
н5230	—	—	—	546817,19	1307154,65	—	Метод спутниковых геодезических измерений (определений)	$Mt = \sqrt{M1^2 + M2^2} = \sqrt{0.6^2 + 0.08^2} = 0,1$
н5200	—	—	—	546823,83	1307145,99	—	Метод спутниковых геодезических измерений (определений)	$Mt = \sqrt{M1^2 + M2^2} = \sqrt{0.6^2 + 0.08^2} = 0,1$

2. Сведения о характеристиках объекта недвижимости с кадастровым номером 56:08:1802001:515

№ п/п	Наименование характеристики	Значение характеристики
1	2	3
1	Вид объекта недвижимости	здание
2	Ранее присвоенный государственный учетный номер (инвентарный) здания, сооружения, объекта незавершенного строительства	—
3	Кадастровый номер земельного участка (земельных участков), в границах которого (которых) расположены здание, сооружение, объект незавершенного строительства	—
4	Уникальный учетный номер кадастрового квартала, в границах которого расположены здание, сооружение, объект незавершенного строительства	56:08:1802001
5.	Адрес здания, сооружения, объекта незавершенного строительства	—
5.1.	Сведения о местоположении здания, сооружения, объекта незавершенного строительства (при отсутствии адреса) в структурированном в соответствии с федеральной информационной адресной системой виде	Оренбургская область, р-н Бузулукский, с Новая Елшанка, пер Станционный, д 11
5.2.	Дополнительные сведения о местоположении	—
6	Иные сведения	—

КАРТА-ПЛАН ТЕРРИТОРИИ

Описание местоположения зданий, сооружений, объектов незавершенного строительства на земельном участке

3. Пояснения к сведениям об объекте недвижимости с кадастровым номером 56:08:1802001:515 :

1.

1. Сведения о характерных точках контура объекта недвижимости с кадастровым номером 56:08:1802001:516

Система координат МСК-субъект 56

Зона № —

Обозначение характерных точек контура	Содержатся в Едином государственном реестре недвижимости			Определены в ходе выполнения комплексных кадастровых работ			Метод определения координат	Формулы, примененные для расчета средней квадратической погрешности определения координат характерных точек границ (M_t), с подставленными в такие формулы значениями и итоговые (вычисленные) значения M_t , м
	Координаты, м		Радиус, м	Координаты, м		Радиус, м		
	X	Y	R	X	Y	R		
1	2	3	4	5	6	7	8	9
н5240	—	—	—	547508,65	1307930,58	—	Метод спутниковых геодезических измерений (определений)	$M_t = \text{SQRT}(M_1^2 + M_2^2) = \text{SQRT}(0.6^2 + 0.08^2) = 0,1$
н5250	—	—	—	547511,64	1307936,16	—	Метод спутниковых геодезических измерений (определений)	$M_t = \text{SQRT}(M_1^2 + M_2^2) = \text{SQRT}(0.6^2 + 0.08^2) = 0,1$
н5260	—	—	—	547498,93	1307942,97	—	Метод спутниковых геодезических измерений (определений)	$M_t = \text{SQRT}(M_1^2 + M_2^2) = \text{SQRT}(0.6^2 + 0.08^2) = 0,1$
н5270	—	—	—	547495,94	1307937,38	—	Метод спутниковых геодезических измерений (определений)	$M_t = \text{SQRT}(M_1^2 + M_2^2) = \text{SQRT}(0.6^2 + 0.08^2) = 0,1$
н5240	—	—	—	547508,65	1307930,58	—	Метод спутниковых геодезических измерений	$M_t = \text{SQRT}(M_1^2 + M_2^2) = \text{SQRT}(0.6^2 + 0.08^2) = 0,1$

КАРТА-ПЛАН ТЕРРИТОРИИ

Описание местоположения зданий, сооружений, объектов незавершенного строительства на земельном участке

(определений)

2. Сведения о характеристиках объекта недвижимости с кадастровым номером 56:08:1802001:516

№ п/п	Наименование характеристики	Значение характеристики
1	2	3
1	Вид объекта недвижимости	здание
2	Ранее присвоенный государственный учетный номер (инвентарный) здания, сооружения, объекта незавершенного строительства	—
3	Кадастровый номер земельного участка (земельных участков), в границах которого (которых) расположены здание, сооружение, объект незавершенного строительства	56:08:1802001:151
4	Уникальный учетный номер кадастрового квартала, в границах которого расположены здание, сооружение, объект незавершенного строительства	56:08:1802001
5.	Адрес здания, сооружения, объекта незавершенного строительства	—
5.1.	Сведения о местоположении здания, сооружения, объекта незавершенного строительства (при отсутствии адреса) в структурированном в соответствии с федеральной информационной адресной системой виде	Оренбургская область, Бузулукский р-н, с Новая Елшанка, ул Центральная, д 58
5.2.	Дополнительные сведения о местоположении	—
6	Иные сведения	—

3. Пояснения к сведениям об объекте недвижимости с кадастровым номером 56:08:1802001:516 :

1.

1. Сведения о характерных точках контура объекта недвижимости с кадастровым номером 56:08:1802001:517

Система координат МСК-субъект 56							Зона № —	
Обозначение характерных точек контура	Содержатся в Едином государственном реестре недвижимости			Определены в ходе выполнения комплексных кадастровых работ			Метод определения координат	Формулы, примененные для расчета средней квадратической погрешности определения координат характерных точек границ (M_t), с подставленными в такие формулы значениями и итоговые (вычисленные) значения M_t , м
	Координаты, м		Радиус, м	Координаты, м		Радиус, м		
	X	Y	R	X	Y	R		
1	2	3	4	5	6	7	8	9
н5280	—	—	—	547577,49	1308089,48	—	Метод спутниковых геодезических измерений (определений)	$M_t = \text{SQRT}(M_1^2 + M_2^2) = \text{SQRT}(0.6^2 + 0.08^2) = 0,1$

КАРТА-ПЛАН ТЕРРИТОРИИ

Описание местоположения зданий, сооружений, объектов незавершенного строительства на земельном участке

н5290	—	—	—	547580,00	1308094,86	—	Метод спутниковых геодезических измерений (определений)	$Mt = \sqrt{M1^2 + M2^2} = \sqrt{0.6^2 + 0.08^2} = 0,1$
н5300	—	—	—	547568,24	1308100,35	—	Метод спутниковых геодезических измерений (определений)	$Mt = \sqrt{M1^2 + M2^2} = \sqrt{0.6^2 + 0.08^2} = 0,1$
н5310	—	—	—	547565,73	1308094,97	—	Метод спутниковых геодезических измерений (определений)	$Mt = \sqrt{M1^2 + M2^2} = \sqrt{0.6^2 + 0.08^2} = 0,1$
н5280	—	—	—	547577,49	1308089,48	—	Метод спутниковых геодезических измерений (определений)	$Mt = \sqrt{M1^2 + M2^2} = \sqrt{0.6^2 + 0.08^2} = 0,1$

2. Сведения о характеристиках объекта недвижимости с кадастровым номером 56:08:1802001:517

№ п/п	Наименование характеристики	Значение характеристики
1	2	3
1	Вид объекта недвижимости	здание
2	Ранее присвоенный государственный учетный номер (инвентарный) здания, сооружения, объекта незавершенного строительства	—
3	Кадастровый номер земельного участка (земельных участков), в границах которого (которых) расположены здание, сооружение, объект незавершенного строительства	56:08:1802001:149
4	Уникальный учетный номер кадастрового квартала, в границах которого расположены здание, сооружение, объект незавершенного строительства	56:08:1802001
5.	Адрес здания, сооружения, объекта незавершенного строительства	—
5.1.	Сведения о местоположении здания, сооружения, объекта незавершенного строительства (при отсутствии адреса) в структурированном в соответствии с федеральной информационной адресной системой виде	Оренбургская область, р-н Бузулукский, с Новая Елшанка, ул Центральная, д 46
5.2.	Дополнительные сведения о местоположении	—

КАРТА-ПЛАН ТЕРРИТОРИИ

Описание местоположения зданий, сооружений, объектов незавершенного строительства на земельном участке

1	2	3
6	Иные сведения	—

3. Пояснения к сведениям об объекте недвижимости с кадастровым номером 56:08:1802001:517 :

1.

1. Сведения о характерных точках контура объекта недвижимости с кадастровым номером 56:08:1802001:518

Система координат МСК-субъект 56							Зона № —	
Обозначение характерных точек контура	Содержатся в Едином государственном реестре недвижимости			Определены в ходе выполнения комплексных кадастровых работ			Метод определения координат	Формулы, примененные для расчета средней квадратической погрешности определения координат характерных точек границ (M _t), с подставленными в такие формулы значениями и итоговые (вычисленные) значения M _t , м
	Координаты, м		Радиус, м	Координаты, м		Радиус, м		
	X	Y	R	X	Y	R		
1	2	3	4	5	6	7	8	9
н5320	—	—	—	547566,07	1308067,36	—	Метод спутниковых геодезических измерений (определений)	$M_t = \sqrt{M_1^2 + M_2^2} = \sqrt{0.6^2 + 0.08^2} = 0,1$
н5330	—	—	—	547567,99	1308072,14	—	Метод спутниковых геодезических измерений (определений)	$M_t = \sqrt{M_1^2 + M_2^2} = \sqrt{0.6^2 + 0.08^2} = 0,1$
н5340	—	—	—	547556,76	1308076,66	—	Метод спутниковых геодезических измерений (определений)	$M_t = \sqrt{M_1^2 + M_2^2} = \sqrt{0.6^2 + 0.08^2} = 0,1$
н5350	—	—	—	547554,83	1308071,87	—	Метод спутниковых геодезических измерений (определений)	$M_t = \sqrt{M_1^2 + M_2^2} = \sqrt{0.6^2 + 0.08^2} = 0,1$
н5320	—	—	—	547566,07	1308067,36	—	Метод спутниковых	$M_t = \sqrt{M_1^2 + M_2^2} = \sqrt{0.6^2 + 0.08^2} = 0,1$

КАРТА-ПЛАН ТЕРРИТОРИИ

Описание местоположения зданий, сооружений, объектов незавершенного строительства на земельном участке

							геодезических измерений (определений)
--	--	--	--	--	--	--	---------------------------------------

2. Сведения о характеристиках объекта недвижимости с кадастровым номером 56:08:1802001:518

№ п/п	Наименование характеристики	Значение характеристики
1	2	3
1	Вид объекта недвижимости	здание
2	Ранее присвоенный государственный учетный номер (инвентарный) здания, сооружения, объекта незавершенного строительства	—
3	Кадастровый номер земельного участка (земельных участков), в границах которого (которых) расположены здание, сооружение, объект незавершенного строительства	56:08:1802001:60
4	Уникальный учетный номер кадастрового квартала, в границах которого расположены здание, сооружение, объект незавершенного строительства	56:08:1802001
5.	Адрес здания, сооружения, объекта незавершенного строительства	—
5.1.	Сведения о местоположении здания, сооружения, объекта незавершенного строительства (при отсутствии адреса) в структурированном в соответствии с федеральной информационной адресной системой виде	Оренбургская область, р-н Бузулукский, с Новая Елшанка, ул Центральная, д 48
5.2.	Дополнительные сведения о местоположении	—
6	Иные сведения	—

3. Пояснения к сведениям об объекте недвижимости с кадастровым номером 56:08:1802001:518 :

1.	
----	--

1. Сведения о характерных точках контура объекта недвижимости с кадастровым номером 56:08:1802001:519

Система координат МСК-субъект 56							Зона № —	
Обозначение характерных точек контура	Содержатся в Едином государственном реестре недвижимости			Определены в ходе выполнения комплексных кадастровых работ			Метод определения координат	Формулы, примененные для расчета средней квадратической погрешности определения координат характерных точек границ (M _t), с подставленными в такие формулы значениями и итоговые (вычисленные) значения M _t , м
	Координаты, м		Радиус, м	Координаты, м		Радиус, м		
	X	Y	R	X	Y	R		
1	2	3	4	5	6	7	8	9
н5360	—	—	—	547529,69	1307981,57	—	Метод спутниковых геодезических	$M_t = \text{SQRT}(M_1^2 + M_2^2) = \text{SQRT}(0.6^2 + 0.08^2) = 0,1$

КАРТА-ПЛАН ТЕРРИТОРИИ

Описание местоположения зданий, сооружений, объектов незавершенного строительства на земельном участке

							измерений (определений)	
н5370	—	—	—	547532,19	1307986,72	—	Метод спутниковых геодезических измерений (определений)	$Mt=\sqrt{M1^2+M2^2}=\sqrt{0.6^2+0.08^2}=0,1$
н5380	—	—	—	547520,54	1307992,39	—	Метод спутниковых геодезических измерений (определений)	$Mt=\sqrt{M1^2+M2^2}=\sqrt{0.6^2+0.08^2}=0,1$
н5390	—	—	—	547518,03	1307987,24	—	Метод спутниковых геодезических измерений (определений)	$Mt=\sqrt{M1^2+M2^2}=\sqrt{0.6^2+0.08^2}=0,1$
н5360	—	—	—	547529,69	1307981,57	—	Метод спутниковых геодезических измерений (определений)	$Mt=\sqrt{M1^2+M2^2}=\sqrt{0.6^2+0.08^2}=0,1$

2. Сведения о характеристиках объекта недвижимости с кадастровым номером 56:08:1802001:519

№ п/п	Наименование характеристики	Значение характеристики
1	2	3
1	Вид объекта недвижимости	здание
2	Ранее присвоенный государственный учетный номер (инвентарный) здания, сооружения, объекта незавершенного строительства	—
3	Кадастровый номер земельного участка (земельных участков), в границах которого (которых) расположены здание, сооружение, объект незавершенного строительства	56:08:1802001:272
4	Уникальный учетный номер кадастрового квартала, в границах которого расположены здание, сооружение, объект незавершенного строительства	56:08:1802001
5.	Адрес здания, сооружения, объекта незавершенного строительства	—
5.1.	Сведения о местоположении здания, сооружения, объекта незавершенного строительства (при отсутствии адреса) в структурированном в	Оренбургская область, Бузулукский р-н, с Новая Елшанка, ул Центральная, д 54

КАРТА-ПЛАН ТЕРРИТОРИИ

Описание местоположения зданий, сооружений, объектов незавершенного строительства на земельном участке

1	2	3
	соответствии с федеральной информационной адресной системой в виде	
5.2.	Дополнительные сведения о местоположении	—
6	Иные сведения	—

3. Пояснения к сведениям об объекте недвижимости с кадастровым номером 56:08:1802001:519 :

1.

1. Сведения о характерных точках контура объекта недвижимости с кадастровым номером 56:08:1802001:520

Система координат МСК-субъект 56

Зона № —

Обозначение характерных точек контура	Содержатся в Едином государственном реестре недвижимости			Определены в ходе выполнения комплексных кадастровых работ			Метод определения координат	Формулы, примененные для расчета средней квадратической погрешности определения координат характерных точек границ (M _t), с подставленными в такие формулы значениями и итоговые (вычисленные) значения M _t , м
	Координаты, м		Радиус, м	Координаты, м		Радиус, м		
	X	Y	R	X	Y	R		
1	2	3	4	5	6	7	8	9
н5400	—	—	—	547473,52	1307868,04	—	Метод спутниковых геодезических измерений (определений)	$M_t = \sqrt{M_1^2 + M_2^2} = \sqrt{0.6^2 + 0.08^2} = 0,1$
н5410	—	—	—	547479,06	1307879,30	—	Метод спутниковых геодезических измерений (определений)	$M_t = \sqrt{M_1^2 + M_2^2} = \sqrt{0.6^2 + 0.08^2} = 0,1$
н5420	—	—	—	547471,64	1307882,95	—	Метод спутниковых геодезических измерений (определений)	$M_t = \sqrt{M_1^2 + M_2^2} = \sqrt{0.6^2 + 0.08^2} = 0,1$
н5430	—	—	—	547466,11	1307871,69	—	Метод спутниковых геодезических измерений	$M_t = \sqrt{M_1^2 + M_2^2} = \sqrt{0.6^2 + 0.08^2} = 0,1$

КАРТА-ПЛАН ТЕРРИТОРИИ

Описание местоположения зданий, сооружений, объектов незавершенного строительства на земельном участке

н5440	—	—	—	547173,26	1307193,41	—	Метод спутниковых геодезических измерений (определений)	$Mt=\sqrt{M1^2+M2^2}=\sqrt{0.6^2+0.08^2}=0,1$
н5450	—	—	—	547175,21	1307201,13	—	Метод спутниковых геодезических измерений (определений)	$Mt=\sqrt{M1^2+M2^2}=\sqrt{0.6^2+0.08^2}=0,1$
н5460	—	—	—	547160,47	1307204,86	—	Метод спутниковых геодезических измерений (определений)	$Mt=\sqrt{M1^2+M2^2}=\sqrt{0.6^2+0.08^2}=0,1$
н5470	—	—	—	547158,52	1307197,14	—	Метод спутниковых геодезических измерений (определений)	$Mt=\sqrt{M1^2+M2^2}=\sqrt{0.6^2+0.08^2}=0,1$
н5440	—	—	—	547173,26	1307193,41	—	Метод спутниковых геодезических измерений (определений)	$Mt=\sqrt{M1^2+M2^2}=\sqrt{0.6^2+0.08^2}=0,1$

2. Сведения о характеристиках объекта недвижимости с кадастровым номером 56:08:1802001:522

№ п/п	Наименование характеристики	Значение характеристики
1	2	3
1	Вид объекта недвижимости	здание
2	Ранее присвоенный государственный учетный номер (инвентарный) здания, сооружения, объекта незавершенного строительства	—
3	Кадастровый номер земельного участка (земельных участков), в границах которого (которых) расположены здание, сооружение, объект незавершенного строительства	56:08:1802001:697
4	Уникальный учетный номер кадастрового квартала, в границах которого расположены здание, сооружение, объект незавершенного строительства	56:08:1802001

КАРТА-ПЛАН ТЕРРИТОРИИ

Описание местоположения зданий, сооружений, объектов незавершенного строительства на земельном участке

1	2	3
5.	Адрес здания, сооружения, объекта незавершенного строительства	—
5.1.	Сведения о местоположении здания, сооружения, объекта незавершенного строительства (при отсутствии адреса) в структурированном в соответствии с федеральной информационной адресной системой виде	Оренбургская область, р-н Бузулукский, с Новая Елшанка, ул Центральная, д 87
5.2.	Дополнительные сведения о местоположении	—
6	Иные сведения	—

3. Пояснения к сведениям об объекте недвижимости с кадастровым номером 56:08:1802001:522 :

1.

1. Сведения о характерных точках контура объекта недвижимости с кадастровым номером 56:08:1802001:523

Система координат МСК-субъект 56							Зона № —	
Обозначение характерных точек контура	Содержатся в Едином государственном реестре недвижимости			Определены в ходе выполнения комплексных кадастровых работ			Метод определения координат	Формулы, примененные для расчета средней квадратической погрешности определения координат характерных точек границ (M _t), с подставленными в такие формулы значениями и итоговые (вычисленные) значения M _t , м
	Координаты, м		Радиус, м	Координаты, м		Радиус, м		
	X	Y	R	X	Y	R		
1	2	3	4	5	6	7	8	9
н5480	—	—	—	547287,49	1307576,38	—	Метод спутниковых геодезических измерений (определений)	$M_t = \sqrt{M_1^2 + M_2^2} = \sqrt{0.6^2 + 0.08^2} = 0,1$
н5490	—	—	—	547291,50	1307586,16	—	Метод спутниковых геодезических измерений (определений)	$M_t = \sqrt{M_1^2 + M_2^2} = \sqrt{0.6^2 + 0.08^2} = 0,1$
н5500	—	—	—	547285,89	1307588,45	—	Метод спутниковых геодезических измерений (определений)	$M_t = \sqrt{M_1^2 + M_2^2} = \sqrt{0.6^2 + 0.08^2} = 0,1$
н5510	—	—	—	547281,87	1307578,84	—	Метод	$M_t = \sqrt{M_1^2 + M_2^2} = \sqrt{0.6^2 + 0.08^2} = 0,1$

КАРТА-ПЛАН ТЕРРИТОРИИ

Описание местоположения зданий, сооружений, объектов незавершенного строительства на земельном участке

							спутниковых геодезических измерений (определений)	
н5480	—	—	—	547287,49	1307576,38	—	Метод спутниковых геодезических измерений (определений)	$Mt = \sqrt{M1^2 + M2^2} = \sqrt{0.6^2 + 0.08^2} = 0,1$

2. Сведения о характеристиках объекта недвижимости с кадастровым номером 56:08:1802001:523

№ п/п	Наименование характеристики	Значение характеристики
1	2	3
1	Вид объекта недвижимости	здание
2	Ранее присвоенный государственный учетный номер (инвентарный) здания, сооружения, объекта незавершенного строительства	—
3	Кадастровый номер земельного участка (земельных участков), в границах которого (которых) расположены здание, сооружение, объект незавершенного строительства	56:08:1802001:264
4	Уникальный учетный номер кадастрового квартала, в границах которого расположены здание, сооружение, объект незавершенного строительства	56:08:1802001
5.	Адрес здания, сооружения, объекта незавершенного строительства	—
5.1.	Сведения о местоположении здания, сооружения, объекта незавершенного строительства (при отсутствии адреса) в структурированном в соответствии с федеральной информационной адресной системой виде	Оренбургская область, Бузулукский р-н, с Новая Елшанка, ул Центральная, д 61
5.2.	Дополнительные сведения о местоположении	—
6	Иные сведения	—

3. Пояснения к сведениям об объекте недвижимости с кадастровым номером 56:08:1802001:523 :

1.	
----	--

1. Сведения о характерных точках контура объекта недвижимости с кадастровым номером 56:08:1802001:524

Система координат МСК-субъект 56	Зона № —
----------------------------------	----------

КАРТА-ПЛАН ТЕРРИТОРИИ

Описание местоположения зданий, сооружений, объектов незавершенного строительства на земельном участке

Обозначение характерных точек контура	Содержатся в Едином государственном реестре недвижимости			Определены в ходе выполнения комплексных кадастровых работ			Метод определения координат	Формулы, примененные для расчета средней квадратической погрешности определения координат характерных точек границ (M _t), с подставленными в такие формулы значениями и итоговые (вычисленные) значения M _t , м
	Координаты, м		Радиус, м	Координаты, м		Радиус, м		
	X	Y	R	X	Y	R		
1	2	3	4	5	6	7	8	9
н5520	—	—	—	547155,28	1307093,64	—	Метод спутниковых геодезических измерений (определений)	$M_t = \sqrt{M_1^2 + M_2^2} = \sqrt{0.6^2 + 0.08^2} = 0,1$
н5530	—	—	—	547156,42	1307098,97	—	Метод спутниковых геодезических измерений (определений)	$M_t = \sqrt{M_1^2 + M_2^2} = \sqrt{0.6^2 + 0.08^2} = 0,1$
н5540	—	—	—	547145,48	1307101,31	—	Метод спутниковых геодезических измерений (определений)	$M_t = \sqrt{M_1^2 + M_2^2} = \sqrt{0.6^2 + 0.08^2} = 0,1$
н5550	—	—	—	547144,34	1307095,98	—	Метод спутниковых геодезических измерений (определений)	$M_t = \sqrt{M_1^2 + M_2^2} = \sqrt{0.6^2 + 0.08^2} = 0,1$
н5520	—	—	—	547155,28	1307093,64	—	Метод спутниковых геодезических измерений (определений)	$M_t = \sqrt{M_1^2 + M_2^2} = \sqrt{0.6^2 + 0.08^2} = 0,1$

2. Сведения о характеристиках объекта недвижимости с кадастровым номером 56:08:1802001:524

№ п/п	Наименование характеристики	Значение характеристики
1	2	3
1	Вид объекта недвижимости	здание

КАРТА-ПЛАН ТЕРРИТОРИИ

Описание местоположения зданий, сооружений, объектов незавершенного строительства на земельном участке

1	2	3
2	Ранее присвоенный государственный учетный номер (инвентарный) здания, сооружения, объекта незавершенного строительства	—
3	Кадастровый номер земельного участка (земельных участков), в границах которого (которых) расположены здание, сооружение, объект незавершенного строительства	56:08:1802001:148
4	Уникальный учетный номер кадастрового квартала, в границах которого расположены здание, сооружение, объект незавершенного строительства	56:08:1802001
5.	Адрес здания, сооружения, объекта незавершенного строительства	—
5.1.	Сведения о местоположении здания, сооружения, объекта незавершенного строительства (при отсутствии адреса) в структурированном в соответствии с федеральной информационной адресной системой виде	Оренбургская область, Бузулукский р-н, с Новая Елшанка, ул Центральная, д 93
5.2.	Дополнительные сведения о местоположении	—
6	Иные сведения	—

3. Пояснения к сведениям об объекте недвижимости с кадастровым номером 56:08:1802001:524 :

1.

1. Сведения о характерных точках контура объекта недвижимости с кадастровым номером 56:08:1802001:525

Система координат МСК-субъект 56							Зона № —	
Обозначение характерных точек контура	Содержатся в Едином государственном реестре недвижимости			Определены в ходе выполнения комплексных кадастровых работ			Метод определения координат	Формулы, примененные для расчета средней квадратической погрешности определения координат характерных точек границ (M _t), с подставленными в такие формулы значениями и итоговые (вычисленные) значения M _t , м
	Координаты, м		Радиус, м	Координаты, м		Радиус, м		
	X	Y	R	X	Y	R		
1	2	3	4	5	6	7	8	9
н5560	—	—	—	547346,57	1307944,91	—	Метод спутниковых геодезических измерений (определений)	$M_t = \text{SQRT}(M_1^2 + M_2^2) = \text{SQRT}(0.6^2 + 0.08^2) = 0,1$
н5570	—	—	—	547350,03	1307951,87	—	Метод спутниковых геодезических измерений	$M_t = \text{SQRT}(M_1^2 + M_2^2) = \text{SQRT}(0.6^2 + 0.08^2) = 0,1$

КАРТА-ПЛАН ТЕРРИТОРИИ

Описание местоположения зданий, сооружений, объектов незавершенного строительства на земельном участке

							(определений)	
н5580	—	—	—	547342,44	1307955,80	—	Метод спутниковых геодезических измерений (определений)	$Mt=\sqrt{M1^2+M2^2}=\sqrt{0.6^2+0.08^2}=0,1$
н5590	—	—	—	547338,25	1307947,69	—	Метод спутниковых геодезических измерений (определений)	$Mt=\sqrt{M1^2+M2^2}=\sqrt{0.6^2+0.08^2}=0,1$
н5600	—	—	—	547343,50	1307944,98	—	Метод спутниковых геодезических измерений (определений)	$Mt=\sqrt{M1^2+M2^2}=\sqrt{0.6^2+0.08^2}=0,1$
н5610	—	—	—	547344,12	1307946,17	—	Метод спутниковых геодезических измерений (определений)	$Mt=\sqrt{M1^2+M2^2}=\sqrt{0.6^2+0.08^2}=0,1$
н5560	—	—	—	547346,57	1307944,91	—	Метод спутниковых геодезических измерений (определений)	$Mt=\sqrt{M1^2+M2^2}=\sqrt{0.6^2+0.08^2}=0,1$

2. Сведения о характеристиках объекта недвижимости с кадастровым номером 56:08:1802001:525

№ п/п	Наименование характеристики	Значение характеристики
1	2	3
1	Вид объекта недвижимости	здание
2	Ранее присвоенный государственный учетный номер (инвентарный) здания, сооружения, объекта незавершенного строительства	—
3	Кадастровый номер земельного участка (земельных участков), в границах которого (которых) расположены здание, сооружение, объект незавершенного строительства	56:08:1802001:247
4	Уникальный учетный номер кадастрового квартала, в границах которого	56:08:1802001

КАРТА-ПЛАН ТЕРРИТОРИИ

Описание местоположения зданий, сооружений, объектов незавершенного строительства на земельном участке

1	2	3
	расположены здание, сооружение, объект незавершенного строительства	
5.	Адрес здания, сооружения, объекта незавершенного строительства	—
5.1.	Сведения о местоположении здания, сооружения, объекта незавершенного строительства (при отсутствии адреса) в структурированном в соответствии с федеральной информационной адресной системой виде	Оренбургская область, Бузулукский р-н, с Новая Елшанка, ул Южная, д 16
5.2.	Дополнительные сведения о местоположении	—
6	Иные сведения	—

3. Пояснения к сведениям об объекте недвижимости с кадастровым номером 56:08:1802001:525 :

1.	
----	--

1. Сведения о характерных точках контура объекта недвижимости с кадастровым номером 56:08:1802001:526

Система координат МСК-субъект 56							Зона № —	
Обозначение характерных точек контура	Содержатся в Едином государственном реестре недвижимости			Определены в ходе выполнения комплексных кадастровых работ			Метод определения координат	Формулы, примененные для расчета средней квадратической погрешности определения координат характерных точек границ (M _t), с подставленными в такие формулы значениями и итоговые (вычисленные) значения M _t , м
	Координаты, м		Радиус, м	Координаты, м		Радиус, м		
	X	Y	R	X	Y	R		
1	2	3	4	5	6	7	8	9
н5620	—	—	—	547229,91	1307422,73	—	Метод спутниковых геодезических измерений (определений)	$M_t = \sqrt{M_1^2 + M_2^2} = \sqrt{0.6^2 + 0.08^2} = 0,1$
н5630	—	—	—	547231,94	1307431,45	—	Метод спутниковых геодезических измерений (определений)	$M_t = \sqrt{M_1^2 + M_2^2} = \sqrt{0.6^2 + 0.08^2} = 0,1$
н5640	—	—	—	547222,67	1307433,61	—	Метод спутниковых геодезических измерений (определений)	$M_t = \sqrt{M_1^2 + M_2^2} = \sqrt{0.6^2 + 0.08^2} = 0,1$

КАРТА-ПЛАН ТЕРРИТОРИИ

Описание местоположения зданий, сооружений, объектов незавершенного строительства на земельном участке

н5650	—	—	—	547220,64	1307424,89	—	Метод спутниковых геодезических измерений (определений)	$Mt=\sqrt{M1^2+M2^2}=\sqrt{0.6^2+0.08^2}=0,1$
н5620	—	—	—	547229,91	1307422,73	—	Метод спутниковых геодезических измерений (определений)	$Mt=\sqrt{M1^2+M2^2}=\sqrt{0.6^2+0.08^2}=0,1$

2. Сведения о характеристиках объекта недвижимости с кадастровым номером 56:08:1802001:526

№ п/п	Наименование характеристики	Значение характеристики
1	2	3
1	Вид объекта недвижимости	здание
2	Ранее присвоенный государственный учетный номер (инвентарный) здания, сооружения, объекта незавершенного строительства	—
3	Кадастровый номер земельного участка (земельных участков), в границах которого (которых) расположены здание, сооружение, объект незавершенного строительства	56:08:1802001:281
4	Уникальный учетный номер кадастрового квартала, в границах которого расположены здание, сооружение, объект незавершенного строительства	56:08:1802001
5.	Адрес здания, сооружения, объекта незавершенного строительства	—
5.1.	Сведения о местоположении здания, сооружения, объекта незавершенного строительства (при отсутствии адреса) в структурированном в соответствии с федеральной информационной адресной системой виде	Оренбургская область, р-н Бузулукский, с Новая Елшанка, ул Центральная, д 69
5.2.	Дополнительные сведения о местоположении	—
6	Иные сведения	—

3. Пояснения к сведениям об объекте недвижимости с кадастровым номером 56:08:1802001:526 :

1.	
----	--

1. Сведения о характерных точках контура объекта недвижимости с кадастровым номером 56:08:1802001:528

Система координат МСК-субъект 56	Зона № —
----------------------------------	----------

КАРТА-ПЛАН ТЕРРИТОРИИ

Описание местоположения зданий, сооружений, объектов незавершенного строительства на земельном участке

Обозначение характерных точек контура	Содержатся в Едином государственном реестре недвижимости			Определены в ходе выполнения комплексных кадастровых работ			Метод определения координат	Формулы, примененные для расчета средней квадратической погрешности определения координат характерных точек границ (M _t), с подставленными в такие формулы значениями и итоговые (вычисленные) значения M _t , м
	Координаты, м		Радиус, м	Координаты, м		Радиус, м		
	X	Y	R	X	Y	R		
1	2	3	4	5	6	7	8	9
н566О	—	—	—	547372,26	1307637,34	—	Метод спутниковых геодезических измерений (определений)	$M_t = \sqrt{M_1^2 + M_2^2} = \sqrt{0.6^2 + 0.08^2} = 0,1$
н567О	—	—	—	547376,38	1307645,99	—	Метод спутниковых геодезических измерений (определений)	$M_t = \sqrt{M_1^2 + M_2^2} = \sqrt{0.6^2 + 0.08^2} = 0,1$
н568О	—	—	—	547366,79	1307650,56	—	Метод спутниковых геодезических измерений (определений)	$M_t = \sqrt{M_1^2 + M_2^2} = \sqrt{0.6^2 + 0.08^2} = 0,1$
н569О	—	—	—	547362,66	1307641,91	—	Метод спутниковых геодезических измерений (определений)	$M_t = \sqrt{M_1^2 + M_2^2} = \sqrt{0.6^2 + 0.08^2} = 0,1$
н566О	—	—	—	547372,26	1307637,34	—	Метод спутниковых геодезических измерений (определений)	$M_t = \sqrt{M_1^2 + M_2^2} = \sqrt{0.6^2 + 0.08^2} = 0,1$

2. Сведения о характеристиках объекта недвижимости с кадастровым номером 56:08:1802001:528

№ п/п	Наименование характеристики	Значение характеристики
1	2	3
1	Вид объекта недвижимости	здание

КАРТА-ПЛАН ТЕРРИТОРИИ

Описание местоположения зданий, сооружений, объектов незавершенного строительства на земельном участке

1	2	3
2	Ранее присвоенный государственный учетный номер (инвентарный) здания, сооружения, объекта незавершенного строительства	—
3	Кадастровый номер земельного участка (земельных участков), в границах которого (которых) расположены здание, сооружение, объект незавершенного строительства	56:08:1802001:276
4	Уникальный учетный номер кадастрового квартала, в границах которого расположены здание, сооружение, объект незавершенного строительства	56:08:1802001
5.	Адрес здания, сооружения, объекта незавершенного строительства	—
5.1.	Сведения о местоположении здания, сооружения, объекта незавершенного строительства (при отсутствии адреса) в структурированном в соответствии с федеральной информационной адресной системой виде	Оренбургская область, Бузулукский р-н, с Новая Елшанка, ул Центральная, д 80
5.2.	Дополнительные сведения о местоположении	—
6	Иные сведения	—

3. Пояснения к сведениям об объекте недвижимости с кадастровым номером 56:08:1802001:528 :

1.

1. Сведения о характерных точках контура объекта недвижимости с кадастровым номером 56:08:1802001:529

Система координат МСК-субъект 56							Зона № —	
Обозначение характерных точек контура	Содержатся в Едином государственном реестре недвижимости			Определены в ходе выполнения комплексных кадастровых работ			Метод определения координат	Формулы, примененные для расчета средней квадратической погрешности определения координат характерных точек границ (M_t), с подставленными в такие формулы значениями и итоговые (вычисленные) значения M_t , м
	Координаты, м		Радиус, м	Координаты, м		Радиус, м		
	X	Y	R	X	Y	R		
1	2	3	4	5	6	7	8	9
н5700	—	—	—	547121,22	1306751,37	—	Метод спутниковых геодезических измерений (определений)	$M_t = \text{SQRT}(M_1^2 + M_2^2) = \text{SQRT}(0.6^2 + 0.08^2) = 0,1$
н5710	—	—	—	547122,45	1306756,14	—	Метод спутниковых геодезических измерений	$M_t = \text{SQRT}(M_1^2 + M_2^2) = \text{SQRT}(0.6^2 + 0.08^2) = 0,1$

КАРТА-ПЛАН ТЕРРИТОРИИ

Описание местоположения зданий, сооружений, объектов незавершенного строительства на земельном участке

							(определений)	
н5720	—	—	—	547112,15	1306758,78	—	Метод спутниковых геодезических измерений (определений)	$Mt=\sqrt{M1^2+M2^2}=\sqrt{0.6^2+0.08^2}=0,1$
н5730	—	—	—	547110,93	1306754,01	—	Метод спутниковых геодезических измерений (определений)	$Mt=\sqrt{M1^2+M2^2}=\sqrt{0.6^2+0.08^2}=0,1$
н5700	—	—	—	547121,22	1306751,37	—	Метод спутниковых геодезических измерений (определений)	$Mt=\sqrt{M1^2+M2^2}=\sqrt{0.6^2+0.08^2}=0,1$

2. Сведения о характеристиках объекта недвижимости с кадастровым номером 56:08:1802001:529

№ п/п	Наименование характеристики	Значение характеристики
1	2	3
1	Вид объекта недвижимости	здание
2	Ранее присвоенный государственный учетный номер (инвентарный) здания, сооружения, объекта незавершенного строительства	—
3	Кадастровый номер земельного участка (земельных участков), в границах которого (которых) расположены здание, сооружение, объект незавершенного строительства	56:08:1802001:145
4	Уникальный учетный номер кадастрового квартала, в границах которого расположены здание, сооружение, объект незавершенного строительства	56:08:1802001
5.	Адрес здания, сооружения, объекта незавершенного строительства	—
5.1.	Сведения о местоположении здания, сооружения, объекта незавершенного строительства (при отсутствии адреса) в структурированном в соответствии с федеральной информационной адресной системой виде	Оренбургская область, р-н Бузулукский, с Новая Елшанка, ул Центральная, д 152
5.2.	Дополнительные сведения о местоположении	—
6	Иные сведения	—

3. Пояснения к сведениям об объекте недвижимости с кадастровым номером 56:08:1802001:529 :

1.	
----	--

КАРТА-ПЛАН ТЕРРИТОРИИ

Описание местоположения зданий, сооружений, объектов незавершенного строительства на земельном участке

1. Сведения о характерных точках контура объекта недвижимости с кадастровым номером 56:08:1802001:530

Система координат МСК-субъект 56

Зона № —

Обозначение характерных точек контура	Содержатся в Едином государственном реестре недвижимости			Определены в ходе выполнения комплексных кадастровых работ			Метод определения координат	Формулы, примененные для расчета средней квадратической погрешности определения координат характерных точек границ (M_t), с подставленными в такие формулы значениями и итоговые (вычисленные) значения M_t , м
	Координаты, м		Радиус, м	Координаты, м		Радиус, м		
	X	Y	R	X	Y	R		
1	2	3	4	5	6	7	8	9
н5740	—	—	—	547190,91	1307244,34	—	Метод спутниковых геодезических измерений (определений)	$M_t = \sqrt{M_1^2 + M_2^2} = \sqrt{0.6^2 + 0.08^2} = 0,1$
н5750	—	—	—	547192,04	1307249,13	—	Метод спутниковых геодезических измерений (определений)	$M_t = \sqrt{M_1^2 + M_2^2} = \sqrt{0.6^2 + 0.08^2} = 0,1$
н5760	—	—	—	547185,04	1307250,76	—	Метод спутниковых геодезических измерений (определений)	$M_t = \sqrt{M_1^2 + M_2^2} = \sqrt{0.6^2 + 0.08^2} = 0,1$
н5770	—	—	—	547183,85	1307246,18	—	Метод спутниковых геодезических измерений (определений)	$M_t = \sqrt{M_1^2 + M_2^2} = \sqrt{0.6^2 + 0.08^2} = 0,1$
н5740	—	—	—	547190,91	1307244,34	—	Метод спутниковых геодезических измерений (определений)	$M_t = \sqrt{M_1^2 + M_2^2} = \sqrt{0.6^2 + 0.08^2} = 0,1$

КАРТА-ПЛАН ТЕРРИТОРИИ

Описание местоположения зданий, сооружений, объектов незавершенного строительства на земельном участке

2. Сведения о характеристиках объекта недвижимости с кадастровым номером 56:08:1802001:530

№ п/п	Наименование характеристики	Значение характеристики
1	2	3
1	Вид объекта недвижимости	здание
2	Ранее присвоенный государственный учетный номер (инвентарный) здания, сооружения, объекта незавершенного строительства	—
3	Кадастровый номер земельного участка (земельных участков), в границах которого (которых) расположены здание, сооружение, объект незавершенного строительства	56:08:1802001:53
4	Уникальный учетный номер кадастрового квартала, в границах которого расположены здание, сооружение, объект незавершенного строительства	56:08:1802001
5.	Адрес здания, сооружения, объекта незавершенного строительства	—
5.1.	Сведения о местоположении здания, сооружения, объекта незавершенного строительства (при отсутствии адреса) в структурированном в соответствии с федеральной информационной адресной системой виде	Оренбургская область, Бузулукский р-н, с Новая Елшанка, ул Центральная, д 83
5.2.	Дополнительные сведения о местоположении	—
6	Иные сведения	—

3. Пояснения к сведениям об объекте недвижимости с кадастровым номером 56:08:1802001:530 :

1.	
----	--

1. Сведения о характерных точках контура объекта недвижимости с кадастровым номером 56:08:1802001:531

Система координат МСК-субъект 56							Зона № —	
Обозначение характерных точек контура	Содержатся в Едином государственном реестре недвижимости			Определены в ходе выполнения комплексных кадастровых работ			Метод определения координат	Формулы, примененные для расчета средней квадратической погрешности определения координат характерных точек границ (M _t), с подставленными в такие формулы значениями и итоговые (вычисленные) значения M _t , м
	Координаты, м		Радиус, м	Координаты, м		Радиус, м		
	X	Y	R	X	Y	R		
1	2	3	4	5	6	7	8	9
н5780	—	—	—	547200,05	1307062,99	—	Метод спутниковых геодезических измерений (определений)	$M_t = \sqrt{M_1^2 + M_2^2} = \sqrt{0.6^2 + 0.08^2} = 0,1$
н5790	—	—	—	547200,84	1307068,43	—	Метод	$M_t = \sqrt{M_1^2 + M_2^2} = \sqrt{0.6^2 + 0.08^2} = 0,1$

КАРТА-ПЛАН ТЕРРИТОРИИ

Описание местоположения зданий, сооружений, объектов незавершенного строительства на земельном участке

							спутниковых геодезических измерений (определений)	
н5800	—	—	—	547192,36	1307069,57	—	Метод спутниковых геодезических измерений (определений)	$Mt=\sqrt{M1^2+M2^2}=\sqrt{0.6^2+0.08^2}=0,1$
н5810	—	—	—	547191,57	1307064,15	—	Метод спутниковых геодезических измерений (определений)	$Mt=\sqrt{M1^2+M2^2}=\sqrt{0.6^2+0.08^2}=0,1$
н5780	—	—	—	547200,05	1307062,99	—	Метод спутниковых геодезических измерений (определений)	$Mt=\sqrt{M1^2+M2^2}=\sqrt{0.6^2+0.08^2}=0,1$

2. Сведения о характеристиках объекта недвижимости с кадастровым номером 56:08:1802001:531

№ п/п	Наименование характеристики	Значение характеристики
1	2	3
1	Вид объекта недвижимости	здание
2	Ранее присвоенный государственный учетный номер (инвентарный) здания, сооружения, объекта незавершенного строительства	—
3	Кадастровый номер земельного участка (земельных участков), в границах которого (которых) расположены здание, сооружение, объект незавершенного строительства	56:08:1802001:294
4	Уникальный учетный номер кадастрового квартала, в границах которого расположены здание, сооружение, объект незавершенного строительства	56:08:1802001
5.	Адрес здания, сооружения, объекта незавершенного строительства	—
5.1.	Сведения о местоположении здания, сооружения, объекта незавершенного строительства (при отсутствии адреса) в структурированном в соответствии с федеральной информационной адресной системой виде	Оренбургская область, Бузулукский р-н, с Новая Елшанка, ул Центральная, д 126
5.2.	Дополнительные сведения о местоположении	—
6	Иные сведения	—

КАРТА-ПЛАН ТЕРРИТОРИИ

Описание местоположения зданий, сооружений, объектов незавершенного строительства на земельном участке

3. Пояснения к сведениям об объекте недвижимости с кадастровым номером 56:08:1802001:531 :

1.

1. Сведения о характерных точках контура объекта недвижимости с кадастровым номером 56:08:1802001:532

Система координат МСК-субъект 56

Зона № —

Обозначение характерных точек контура	Содержатся в Едином государственном реестре недвижимости			Определены в ходе выполнения комплексных кадастровых работ			Метод определения координат	Формулы, примененные для расчета средней квадратической погрешности определения координат характерных точек границ (M_t), с подставленными в такие формулы значениями и итоговые (вычисленные) значения M_t , м
	Координаты, м		Радиус, м	Координаты, м		Радиус, м		
	X	Y	R	X	Y	R		
1	2	3	4	5	6	7	8	9
н5820	—	—	—	546871,84	1307218,27	—	Метод спутниковых геодезических измерений (определений)	$M_t = \text{SQRT}(M_1^2 + M_2^2) = \text{SQRT}(0.6^2 + 0.08^2) = 0,1$
н5830	—	—	—	546883,77	1307228,01	—	Метод спутниковых геодезических измерений (определений)	$M_t = \text{SQRT}(M_1^2 + M_2^2) = \text{SQRT}(0.6^2 + 0.08^2) = 0,1$
н5840	—	—	—	546878,38	1307234,60	—	Метод спутниковых геодезических измерений (определений)	$M_t = \text{SQRT}(M_1^2 + M_2^2) = \text{SQRT}(0.6^2 + 0.08^2) = 0,1$
н5850	—	—	—	546866,45	1307224,87	—	Метод спутниковых геодезических измерений (определений)	$M_t = \text{SQRT}(M_1^2 + M_2^2) = \text{SQRT}(0.6^2 + 0.08^2) = 0,1$
н5820	—	—	—	546871,84	1307218,27	—	Метод спутниковых геодезических измерений	$M_t = \text{SQRT}(M_1^2 + M_2^2) = \text{SQRT}(0.6^2 + 0.08^2) = 0,1$

КАРТА-ПЛАН ТЕРРИТОРИИ

Описание местоположения зданий, сооружений, объектов незавершенного строительства на земельном участке

(определений)

2. Сведения о характеристиках объекта недвижимости с кадастровым номером 56:08:1802001:532

№ п/п	Наименование характеристики	Значение характеристики
1	2	3
1	Вид объекта недвижимости	здание
2	Ранее присвоенный государственный учетный номер (инвентарный) здания, сооружения, объекта незавершенного строительства	—
3	Кадастровый номер земельного участка (земельных участков), в границах которого (которых) расположены здание, сооружение, объект незавершенного строительства	56:08:1802001:293
4	Уникальный учетный номер кадастрового квартала, в границах которого расположены здание, сооружение, объект незавершенного строительства	56:08:1802001
5.	Адрес здания, сооружения, объекта незавершенного строительства	—
5.1.	Сведения о местоположении здания, сооружения, объекта незавершенного строительства (при отсутствии адреса) в структурированном в соответствии с федеральной информационной адресной системой виде	Оренбургская область, Бузулукский р-н, с Новая Елшанка, пер Станционный, д 6
5.2.	Дополнительные сведения о местоположении	—
6	Иные сведения	—

3. Пояснения к сведениям об объекте недвижимости с кадастровым номером 56:08:1802001:532 :

1.

1. Сведения о характерных точках контура объекта недвижимости с кадастровым номером 56:08:1802001:533

Система координат МСК-субъект 56							Зона № —	
Обозначение характерных точек контура	Содержатся в Едином государственном реестре недвижимости			Определены в ходе выполнения комплексных кадастровых работ			Метод определения координат	Формулы, примененные для расчета средней квадратической погрешности определения координат характерных точек границ (M_t), с подставленными в такие формулы значениями и итоговые (вычисленные) значения M_t , м
	Координаты, м		Радиус, м	Координаты, м		Радиус, м		
	X	Y	R	X	Y	R		
1	2	3	4	5	6	7	8	9
н5860	—	—	—	546797,88	1307194,59	—	Метод спутниковых геодезических измерений (определений)	$M_t = \text{SQRT}(M_1^2 + M_2^2) = \text{SQRT}(0.6^2 + 0.08^2) = 0,1$

КАРТА-ПЛАН ТЕРРИТОРИИ

Описание местоположения зданий, сооружений, объектов незавершенного строительства на земельном участке

н5870	—	—	—	546792,29	1307202,23	—	Метод спутниковых геодезических измерений (определений)	$Mt=\sqrt{M1^2+M2^2}=\sqrt{0.6^2+0.08^2}=0,1$
н5880	—	—	—	546783,82	1307196,05	—	Метод спутниковых геодезических измерений (определений)	$Mt=\sqrt{M1^2+M2^2}=\sqrt{0.6^2+0.08^2}=0,1$
н5890	—	—	—	546789,41	1307188,40	—	Метод спутниковых геодезических измерений (определений)	$Mt=\sqrt{M1^2+M2^2}=\sqrt{0.6^2+0.08^2}=0,1$
н5860	—	—	—	546797,88	1307194,59	—	Метод спутниковых геодезических измерений (определений)	$Mt=\sqrt{M1^2+M2^2}=\sqrt{0.6^2+0.08^2}=0,1$

2. Сведения о характеристиках объекта недвижимости с кадастровым номером 56:08:1802001:533

№ п/п	Наименование характеристики	Значение характеристики
1	2	3
1	Вид объекта недвижимости	здание
2	Ранее присвоенный государственный учетный номер (инвентарный) здания, сооружения, объекта незавершенного строительства	—
3	Кадастровый номер земельного участка (земельных участков), в границах которого (которых) расположены здание, сооружение, объект незавершенного строительства	—
4	Уникальный учетный номер кадастрового квартала, в границах которого расположены здание, сооружение, объект незавершенного строительства	56:08:1802001
5.	Адрес здания, сооружения, объекта незавершенного строительства	—
5.1.	Сведения о местоположении здания, сооружения, объекта незавершенного строительства (при отсутствии адреса) в структурированном в соответствии с федеральной информационной адресной системой виде	Оренбургская область, р-н Бузулукский, с Новая Елшанка, пер Станционный, д 17
5.2.	Дополнительные сведения о местоположении	—

КАРТА-ПЛАН ТЕРРИТОРИИ

Описание местоположения зданий, сооружений, объектов незавершенного строительства на земельном участке

1	2	3
6	Иные сведения	—

3. Пояснения к сведениям об объекте недвижимости с кадастровым номером 56:08:1802001:533 :

1.

1. Сведения о характерных точках контура объекта недвижимости с кадастровым номером 56:08:1802001:534

Система координат МСК-субъект 56							Зона № —	
Обозначение характерных точек контура	Содержатся в Едином государственном реестре недвижимости			Определены в ходе выполнения комплексных кадастровых работ			Метод определения координат	Формулы, примененные для расчета средней квадратической погрешности определения координат характерных точек границ (M _t), с подставленными в такие формулы значениями и итоговые (вычисленные) значения M _t , м
	Координаты, м		Радиус, м	Координаты, м		Радиус, м		
	X	Y	R	X	Y	R		
1	2	3	4	5	6	7	8	9
н5900	—	—	—	547299,49	1307460,11	—	Метод спутниковых геодезических измерений (определений)	$M_t = \sqrt{M_1^2 + M_2^2} = \sqrt{0.6^2 + 0.08^2} = 0,1$
н5910	—	—	—	547300,71	1307464,33	—	Метод спутниковых геодезических измерений (определений)	$M_t = \sqrt{M_1^2 + M_2^2} = \sqrt{0.6^2 + 0.08^2} = 0,1$
н5920	—	—	—	547302,09	1307469,11	—	Метод спутниковых геодезических измерений (определений)	$M_t = \sqrt{M_1^2 + M_2^2} = \sqrt{0.6^2 + 0.08^2} = 0,1$
н5930	—	—	—	547288,14	1307473,14	—	Метод спутниковых геодезических измерений (определений)	$M_t = \sqrt{M_1^2 + M_2^2} = \sqrt{0.6^2 + 0.08^2} = 0,1$
н5940	—	—	—	547286,76	1307468,36	—	Метод спутниковых	$M_t = \sqrt{M_1^2 + M_2^2} = \sqrt{0.6^2 + 0.08^2} = 0,1$

КАРТА-ПЛАН ТЕРРИТОРИИ

Описание местоположения зданий, сооружений, объектов незавершенного строительства на земельном участке

							геодезических измерений (определений)	
н5950	—	—	—	547297,04	1307465,39	—	Метод спутниковых геодезических измерений (определений)	$Mt=\sqrt{M1^2+M2^2}=\sqrt{0.6^2+0.08^2}=0,1$
н5960	—	—	—	547295,82	1307461,17	—	Метод спутниковых геодезических измерений (определений)	$Mt=\sqrt{M1^2+M2^2}=\sqrt{0.6^2+0.08^2}=0,1$
н5900	—	—	—	547299,49	1307460,11	—	Метод спутниковых геодезических измерений (определений)	$Mt=\sqrt{M1^2+M2^2}=\sqrt{0.6^2+0.08^2}=0,1$

2. Сведения о характеристиках объекта недвижимости с кадастровым номером 56:08:1802001:534

№ п/п	Наименование характеристики	Значение характеристики
1	2	3
1	Вид объекта недвижимости	здание
2	Ранее присвоенный государственный учетный номер (инвентарный) здания, сооружения, объекта незавершенного строительства	—
3	Кадастровый номер земельного участка (земельных участков), в границах которого (которых) расположены здание, сооружение, объект незавершенного строительства	56:08:1802001:132
4	Уникальный учетный номер кадастрового квартала, в границах которого расположены здание, сооружение, объект незавершенного строительства	56:08:1802001
5.	Адрес здания, сооружения, объекта незавершенного строительства	—
5.1.	Сведения о местоположении здания, сооружения, объекта незавершенного строительства (при отсутствии адреса) в структурированном в соответствии с федеральной информационной адресной системой виде	Оренбургская область, р-н Бузулукский, с Новая Елшанка, ул Центральная, д 94
5.2.	Дополнительные сведения о местоположении	—
6	Иные сведения	—

КАРТА-ПЛАН ТЕРРИТОРИИ

Описание местоположения зданий, сооружений, объектов незавершенного строительства на земельном участке

3. Пояснения к сведениям об объекте недвижимости с кадастровым номером 56:08:1802001:534 :

1.

1. Сведения о характерных точках контура объекта недвижимости с кадастровым номером 56:08:1802001:535

Система координат МСК-субъект 56

Зона № —

Обозначение характерных точек контура	Содержатся в Едином государственном реестре недвижимости			Определены в ходе выполнения комплексных кадастровых работ			Метод определения координат	Формулы, примененные для расчета средней квадратической погрешности определения координат характерных точек границ (M_t), с подставленными в такие формулы значениями и итоговые (вычисленные) значения M_t , м
	Координаты, м		Радиус, м	Координаты, м		Радиус, м		
	X	Y	R	X	Y	R		
1	2	3	4	5	6	7	8	9
н5970	—	—	—	547172,39	1307164,12	—	Метод спутниковых геодезических измерений (определений)	$M_t = \text{SQRT}(M_1^2 + M_2^2) = \text{SQRT}(0.6^2 + 0.08^2) = 0,1$
н5980	—	—	—	547173,84	1307169,36	—	Метод спутниковых геодезических измерений (определений)	$M_t = \text{SQRT}(M_1^2 + M_2^2) = \text{SQRT}(0.6^2 + 0.08^2) = 0,1$
н5990	—	—	—	547166,43	1307171,40	—	Метод спутниковых геодезических измерений (определений)	$M_t = \text{SQRT}(M_1^2 + M_2^2) = \text{SQRT}(0.6^2 + 0.08^2) = 0,1$
н6000	—	—	—	547164,99	1307166,16	—	Метод спутниковых геодезических измерений (определений)	$M_t = \text{SQRT}(M_1^2 + M_2^2) = \text{SQRT}(0.6^2 + 0.08^2) = 0,1$
н5970	—	—	—	547172,39	1307164,12	—	Метод спутниковых геодезических измерений	$M_t = \text{SQRT}(M_1^2 + M_2^2) = \text{SQRT}(0.6^2 + 0.08^2) = 0,1$

КАРТА-ПЛАН ТЕРРИТОРИИ

Описание местоположения зданий, сооружений, объектов незавершенного строительства на земельном участке

(определений)

2. Сведения о характеристиках объекта недвижимости с кадастровым номером 56:08:1802001:535

№ п/п	Наименование характеристики	Значение характеристики
1	2	3
1	Вид объекта недвижимости	здание
2	Ранее присвоенный государственный учетный номер (инвентарный) здания, сооружения, объекта незавершенного строительства	—
3	Кадастровый номер земельного участка (земельных участков), в границах которого (которых) расположены здание, сооружение, объект незавершенного строительства	56:08:1802001:54
4	Уникальный учетный номер кадастрового квартала, в границах которого расположены здание, сооружение, объект незавершенного строительства	56:08:1802001
5.	Адрес здания, сооружения, объекта незавершенного строительства	—
5.1.	Сведения о местоположении здания, сооружения, объекта незавершенного строительства (при отсутствии адреса) в структурированном в соответствии с федеральной информационной адресной системой виде	Оренбургская область, р-н Бузулукский, с Новая Елшанка, ул Центральная, д 89
5.2.	Дополнительные сведения о местоположении	—
6	Иные сведения	—

3. Пояснения к сведениям об объекте недвижимости с кадастровым номером 56:08:1802001:535 :

1.

1. Сведения о характерных точках контура объекта недвижимости с кадастровым номером 56:08:1802001:536

Система координат МСК-субъект 56							Зона № —	
Обозначение характерных точек контура	Содержатся в Едином государственном реестре недвижимости			Определены в ходе выполнения комплексных кадастровых работ			Метод определения координат	Формулы, примененные для расчета средней квадратической погрешности определения координат характерных точек границ (M_t), с подставленными в такие формулы значениями и итоговые (вычисленные) значения M_t , м
	Координаты, м		Радиус, м	Координаты, м		Радиус, м		
	X	Y	R	X	Y	R		
1	2	3	4	5	6	7	8	9
н6010	—	—	—	547230,99	1306566,78	—	Метод спутниковых геодезических измерений (определений)	$M_t = \text{SQRT}(M_1^2 + M_2^2) = \text{SQRT}(0.6^2 + 0.08^2) = 0,1$

КАРТА-ПЛАН ТЕРРИТОРИИ

Описание местоположения зданий, сооружений, объектов незавершенного строительства на земельном участке

н602О	—	—	—	547226,87	1306571,60	—	Метод спутниковых геодезических измерений (определений)	$Mt=\sqrt{M1^2+M2^2}=\sqrt{0.6^2+0.08^2}=0,1$
н603О	—	—	—	547218,30	1306564,27	—	Метод спутниковых геодезических измерений (определений)	$Mt=\sqrt{M1^2+M2^2}=\sqrt{0.6^2+0.08^2}=0,1$
н604О	—	—	—	547222,41	1306559,45	—	Метод спутниковых геодезических измерений (определений)	$Mt=\sqrt{M1^2+M2^2}=\sqrt{0.6^2+0.08^2}=0,1$
н601О	—	—	—	547230,99	1306566,78	—	Метод спутниковых геодезических измерений (определений)	$Mt=\sqrt{M1^2+M2^2}=\sqrt{0.6^2+0.08^2}=0,1$

2. Сведения о характеристиках объекта недвижимости с кадастровым номером 56:08:1802001:536

№ п/п	Наименование характеристики	Значение характеристики
1	2	3
1	Вид объекта недвижимости	здание
2	Ранее присвоенный государственный учетный номер (инвентарный) здания, сооружения, объекта незавершенного строительства	—
3	Кадастровый номер земельного участка (земельных участков), в границах которого (которых) расположены здание, сооружение, объект незавершенного строительства	56:08:1802001:7
4	Уникальный учетный номер кадастрового квартала, в границах которого расположены здание, сооружение, объект незавершенного строительства	56:08:1802001
5.	Адрес здания, сооружения, объекта незавершенного строительства	—
5.1.	Сведения о местоположении здания, сооружения, объекта незавершенного строительства (при отсутствии адреса) в структурированном в соответствии с федеральной информационной адресной системой виде	Оренбургская область, р-н Бузулукский, рзд Елшанка, ул Железнодорожная, д 17
5.2.	Дополнительные сведения о местоположении	—

КАРТА-ПЛАН ТЕРРИТОРИИ

Описание местоположения зданий, сооружений, объектов незавершенного строительства на земельном участке

1	2	3
6	Иные сведения	—

3. Пояснения к сведениям об объекте недвижимости с кадастровым номером 56:08:1802001:536 :

1.

1. Сведения о характерных точках контура объекта недвижимости с кадастровым номером 56:08:1802001:537

Система координат МСК-субъект 56							Зона № —	
Обозначение характерных точек контура	Содержатся в Едином государственном реестре недвижимости			Определены в ходе выполнения комплексных кадастровых работ			Метод определения координат	Формулы, примененные для расчета средней квадратической погрешности определения координат характерных точек границ (M _t), с подставленными в такие формулы значениями и итоговые (вычисленные) значения M _t , м
	Координаты, м		Радиус, м	Координаты, м		Радиус, м		
	X	Y	R	X	Y	R		
1	2	3	4	5	6	7	8	9
н6050	—	—	—	547172,49	1306613,82	—	Метод спутниковых геодезических измерений (определений)	$M_t = \sqrt{M_1^2 + M_2^2} = \sqrt{0.6^2 + 0.08^2} = 0,1$
н6060	—	—	—	547179,09	1306619,63	—	Метод спутниковых геодезических измерений (определений)	$M_t = \sqrt{M_1^2 + M_2^2} = \sqrt{0.6^2 + 0.08^2} = 0,1$
н6070	—	—	—	547177,18	1306621,80	—	Метод спутниковых геодезических измерений (определений)	$M_t = \sqrt{M_1^2 + M_2^2} = \sqrt{0.6^2 + 0.08^2} = 0,1$
н6080	—	—	—	547179,34	1306623,70	—	Метод спутниковых геодезических измерений (определений)	$M_t = \sqrt{M_1^2 + M_2^2} = \sqrt{0.6^2 + 0.08^2} = 0,1$
н6090	—	—	—	547175,16	1306628,44	—	Метод спутниковых	$M_t = \sqrt{M_1^2 + M_2^2} = \sqrt{0.6^2 + 0.08^2} = 0,1$

КАРТА-ПЛАН ТЕРРИТОРИИ

Описание местоположения зданий, сооружений, объектов незавершенного строительства на земельном участке

							геодезических измерений (определений)	
н6100	—	—	—	547166,40	1306620,73	—	Метод спутниковых геодезических измерений (определений)	$Mt = \sqrt{M1^2 + M2^2} = \sqrt{0.6^2 + 0.08^2} = 0,1$
н6050	—	—	—	547172,49	1306613,82	—	Метод спутниковых геодезических измерений (определений)	$Mt = \sqrt{M1^2 + M2^2} = \sqrt{0.6^2 + 0.08^2} = 0,1$

2. Сведения о характеристиках объекта недвижимости с кадастровым номером 56:08:1802001:537

№ п/п	Наименование характеристики	Значение характеристики
1	2	3
1	Вид объекта недвижимости	здание
2	Ранее присвоенный государственный учетный номер (инвентарный) здания, сооружения, объекта незавершенного строительства	—
3	Кадастровый номер земельного участка (земельных участков), в границах которого (которых) расположены здание, сооружение, объект незавершенного строительства	56:08:1802001:78
4	Уникальный учетный номер кадастрового квартала, в границах которого расположены здание, сооружение, объект незавершенного строительства	56:08:1802001
5.	Адрес здания, сооружения, объекта незавершенного строительства	—
5.1.	Сведения о местоположении здания, сооружения, объекта незавершенного строительства (при отсутствии адреса) в структурированном в соответствии с федеральной информационной адресной системой виде	Оренбургская область, р-н Бузулукский, рзд Елшанка, ул Железнодорожная, д 11
5.2.	Дополнительные сведения о местоположении	—
6	Иные сведения	—

3. Пояснения к сведениям об объекте недвижимости с кадастровым номером 56:08:1802001:537 :

1.	
----	--

1. Сведения о характерных точках контура объекта недвижимости с кадастровым номером 56:08:1802001:539

Система координат МСК-субъект 56	Зона № —
----------------------------------	----------

КАРТА-ПЛАН ТЕРРИТОРИИ

Описание местоположения зданий, сооружений, объектов незавершенного строительства на земельном участке

Обозначение характерных точек контура	Содержатся в Едином государственном реестре недвижимости			Определены в ходе выполнения комплексных кадастровых работ			Метод определения координат	Формулы, примененные для расчета средней квадратической погрешности определения координат характерных точек границ (M _t), с подставленными в такие формулы значениями и итоговые (вычисленные) значения M _t , м
	Координаты, м		Радиус, м	Координаты, м		Радиус, м		
	X	Y	R	X	Y	R		
1	2	3	4	5	6	7	8	9
н6110	—	—	—	547155,21	1306635,33	—	Метод спутниковых геодезических измерений (определений)	$M_t = \sqrt{M_1^2 + M_2^2} = \sqrt{0.6^2 + 0.08^2} = 0,1$
н6120	—	—	—	547160,29	1306640,01	—	Метод спутниковых геодезических измерений (определений)	$M_t = \sqrt{M_1^2 + M_2^2} = \sqrt{0.6^2 + 0.08^2} = 0,1$
н6130	—	—	—	547156,12	1306644,53	—	Метод спутниковых геодезических измерений (определений)	$M_t = \sqrt{M_1^2 + M_2^2} = \sqrt{0.6^2 + 0.08^2} = 0,1$
н6140	—	—	—	547151,04	1306639,85	—	Метод спутниковых геодезических измерений (определений)	$M_t = \sqrt{M_1^2 + M_2^2} = \sqrt{0.6^2 + 0.08^2} = 0,1$
н6110	—	—	—	547155,21	1306635,33	—	Метод спутниковых геодезических измерений (определений)	$M_t = \sqrt{M_1^2 + M_2^2} = \sqrt{0.6^2 + 0.08^2} = 0,1$

2. Сведения о характеристиках объекта недвижимости с кадастровым номером 56:08:1802001:539

№ п/п	Наименование характеристики	Значение характеристики
1	2	3
1	Вид объекта недвижимости	здание

КАРТА-ПЛАН ТЕРРИТОРИИ

Описание местоположения зданий, сооружений, объектов незавершенного строительства на земельном участке

1	2	3
2	Ранее присвоенный государственный учетный номер (инвентарный) здания, сооружения, объекта незавершенного строительства	—
3	Кадастровый номер земельного участка (земельных участков), в границах которого (которых) расположены здание, сооружение, объект незавершенного строительства	56:08:1802001:92
4	Уникальный учетный номер кадастрового квартала, в границах которого расположены здание, сооружение, объект незавершенного строительства	56:08:1802001
5.	Адрес здания, сооружения, объекта незавершенного строительства	—
5.1.	Сведения о местоположении здания, сооружения, объекта незавершенного строительства (при отсутствии адреса) в структурированном в соответствии с федеральной информационной адресной системой виде	Оренбургская область, р-н Бузулукский, рзд Елшанка, ул Железнодорожная, д 9
5.2.	Дополнительные сведения о местоположении	—
6	Иные сведения	—

3. Пояснения к сведениям об объекте недвижимости с кадастровым номером 56:08:1802001:539 :

1.	
----	--

1. Сведения о характерных точках контура объекта недвижимости с кадастровым номером 56:08:1802001:541

Система координат МСК-субъект 56							Зона № —	
Обозначение характерных точек контура	Содержатся в Едином государственном реестре недвижимости			Определены в ходе выполнения комплексных кадастровых работ			Метод определения координат	Формулы, примененные для расчета средней квадратической погрешности определения координат характерных точек границ (M _t), с подставленными в такие формулы значениями и итоговые (вычисленные) значения M _t , м
	Координаты, м		Радиус, м	Координаты, м		Радиус, м		
	X	Y	R	X	Y	R		
1	2	3	4	5	6	7	8	9
н6160	—	—	—	547443,75	1306213,12	—	Метод спутниковых геодезических измерений (определений)	$M_t = \sqrt{M_1^2 + M_2^2} = \sqrt{0.6^2 + 0.08^2} = 0,1$
н6170	—	—	—	547439,53	1306219,34	—	Метод спутниковых геодезических измерений	$M_t = \sqrt{M_1^2 + M_2^2} = \sqrt{0.6^2 + 0.08^2} = 0,1$

КАРТА-ПЛАН ТЕРРИТОРИИ

Описание местоположения зданий, сооружений, объектов незавершенного строительства на земельном участке

							(определений)	
н6180	—	—	—	547434,64	1306216,02	—	Метод спутниковых геодезических измерений (определений)	$Mt=\sqrt{M1^2+M2^2}=\sqrt{0.6^2+0.08^2}=0,1$
н6190	—	—	—	547436,21	1306213,70	—	Метод спутниковых геодезических измерений (определений)	$Mt=\sqrt{M1^2+M2^2}=\sqrt{0.6^2+0.08^2}=0,1$
н6200	—	—	—	547434,02	1306212,22	—	Метод спутниковых геодезических измерений (определений)	$Mt=\sqrt{M1^2+M2^2}=\sqrt{0.6^2+0.08^2}=0,1$
н6150	—	—	—	547436,67	1306208,32	—	Метод спутниковых геодезических измерений (определений)	$Mt=\sqrt{M1^2+M2^2}=\sqrt{0.6^2+0.08^2}=0,1$
н6160	—	—	—	547443,75	1306213,12	—	Метод спутниковых геодезических измерений (определений)	$Mt=\sqrt{M1^2+M2^2}=\sqrt{0.6^2+0.08^2}=0,1$

2. Сведения о характеристиках объекта недвижимости с кадастровым номером 56:08:1802001:541

№ п/п	Наименование характеристики	Значение характеристики
1	2	3
1	Вид объекта недвижимости	здание
2	Ранее присвоенный государственный учетный номер (инвентарный) здания, сооружения, объекта незавершенного строительства	—
3	Кадастровый номер земельного участка (земельных участков), в границах которого (которых) расположены здание, сооружение, объект незавершенного строительства	56:08:1802001:189
4	Уникальный учетный номер кадастрового квартала, в границах которого	56:08:1802001

КАРТА-ПЛАН ТЕРРИТОРИИ

Описание местоположения зданий, сооружений, объектов незавершенного строительства на земельном участке

1	2	3
	расположены здание, сооружение, объект незавершенного строительства	
5.	Адрес здания, сооружения, объекта незавершенного строительства	—
5.1.	Сведения о местоположении здания, сооружения, объекта незавершенного строительства (при отсутствии адреса) в структурированном в соответствии с федеральной информационной адресной системой виде	Оренбургская область, р-н Бузулукский, рзд Елшанка, ул Железнодорожная, д 49
5.2.	Дополнительные сведения о местоположении	—
6	Иные сведения	—

3. Пояснения к сведениям об объекте недвижимости с кадастровым номером 56:08:1802001:541 :

1.	
----	--

1. Сведения о характерных точках контура объекта недвижимости с кадастровым номером 56:08:1802001:565

Система координат МСК-субъект 56							Зона № —	
Обозначение характерных точек контура	Содержатся в Едином государственном реестре недвижимости			Определены в ходе выполнения комплексных кадастровых работ			Метод определения координат	Формулы, примененные для расчета средней квадратической погрешности определения координат характерных точек границ (M_t), с подставленными в такие формулы значениями и итоговые (вычисленные) значения M_t , м
	Координаты, м		Радиус, м	Координаты, м		Радиус, м		
	X	Y	R	X	Y	R		
1	2	3	4	5	6	7	8	9
н621О	—	—	—	547510,57	1308069,18	—	Метод спутниковых геодезических измерений (определений)	$M_t = \text{SQRT}(M_1^2 + M_2^2) = \text{SQRT}(0.6^2 + 0.08^2) = 0,1$
н622О	—	—	—	547512,88	1308074,32	—	Метод спутниковых геодезических измерений (определений)	$M_t = \text{SQRT}(M_1^2 + M_2^2) = \text{SQRT}(0.6^2 + 0.08^2) = 0,1$
н623О	—	—	—	547500,71	1308079,80	—	Метод спутниковых геодезических измерений (определений)	$M_t = \text{SQRT}(M_1^2 + M_2^2) = \text{SQRT}(0.6^2 + 0.08^2) = 0,1$

КАРТА-ПЛАН ТЕРРИТОРИИ

Описание местоположения зданий, сооружений, объектов незавершенного строительства на земельном участке

н6240	—	—	—	547498,40	1308074,66	—	Метод спутниковых геодезических измерений (определений)	$Mt = \sqrt{M1^2 + M2^2} = \sqrt{0.6^2 + 0.08^2} = 0,1$
н6210	—	—	—	547510,57	1308069,18	—	Метод спутниковых геодезических измерений (определений)	$Mt = \sqrt{M1^2 + M2^2} = \sqrt{0.6^2 + 0.08^2} = 0,1$

2. Сведения о характеристиках объекта недвижимости с кадастровым номером 56:08:1802001:565

№ п/п	Наименование характеристики	Значение характеристики
1	2	3
1	Вид объекта недвижимости	здание
2	Ранее присвоенный государственный учетный номер (инвентарный) здания, сооружения, объекта незавершенного строительства	—
3	Кадастровый номер земельного участка (земельных участков), в границах которого (которых) расположены здание, сооружение, объект незавершенного строительства	56:08:1802001:150
4	Уникальный учетный номер кадастрового квартала, в границах которого расположены здание, сооружение, объект незавершенного строительства	56:08:1802001
5.	Адрес здания, сооружения, объекта незавершенного строительства	—
5.1.	Сведения о местоположении здания, сооружения, объекта незавершенного строительства (при отсутствии адреса) в структурированном в соответствии с федеральной информационной адресной системой виде	Оренбургская область, р-н Бузулукский, с Новая Елшанка, ул Центральная, д 27
5.2.	Дополнительные сведения о местоположении	—
6	Иные сведения	—

3. Пояснения к сведениям об объекте недвижимости с кадастровым номером 56:08:1802001:565 :

1.	
----	--

1. Сведения о характерных точках контура объекта недвижимости с кадастровым номером 56:08:1802001:566

Система координат МСК-субъект 56	Зона № —
----------------------------------	----------

КАРТА-ПЛАН ТЕРРИТОРИИ

Описание местоположения зданий, сооружений, объектов незавершенного строительства на земельном участке

Обозначение характерных точек контура	Содержатся в Едином государственном реестре недвижимости			Определены в ходе выполнения комплексных кадастровых работ			Метод определения координат	Формулы, примененные для расчета средней квадратической погрешности определения координат характерных точек границ (M _t), с подставленными в такие формулы значениями и итоговые (вычисленные) значения M _t , м
	Координаты, м		Радиус, м	Координаты, м		Радиус, м		
	X	Y	R	X	Y	R		
1	2	3	4	5	6	7	8	9
н6250	—	—	—	547642,65	1308456,61	—	Метод спутниковых геодезических измерений (определений)	$M_t = \sqrt{M_1^2 + M_2^2} = \sqrt{0.6^2 + 0.08^2} = 0,1$
н6260	—	—	—	547648,51	1308469,24	—	Метод спутниковых геодезических измерений (определений)	$M_t = \sqrt{M_1^2 + M_2^2} = \sqrt{0.6^2 + 0.08^2} = 0,1$
н6270	—	—	—	547638,97	1308473,67	—	Метод спутниковых геодезических измерений (определений)	$M_t = \sqrt{M_1^2 + M_2^2} = \sqrt{0.6^2 + 0.08^2} = 0,1$
н6280	—	—	—	547633,11	1308461,03	—	Метод спутниковых геодезических измерений (определений)	$M_t = \sqrt{M_1^2 + M_2^2} = \sqrt{0.6^2 + 0.08^2} = 0,1$
н6250	—	—	—	547642,65	1308456,61	—	Метод спутниковых геодезических измерений (определений)	$M_t = \sqrt{M_1^2 + M_2^2} = \sqrt{0.6^2 + 0.08^2} = 0,1$

2. Сведения о характеристиках объекта недвижимости с кадастровым номером 56:08:1802001:566

№ п/п	Наименование характеристики	Значение характеристики
1	2	3
1	Вид объекта недвижимости	здание

КАРТА-ПЛАН ТЕРРИТОРИИ

Описание местоположения зданий, сооружений, объектов незавершенного строительства на земельном участке

1	2	3
2	Ранее присвоенный государственный учетный номер (инвентарный) здания, сооружения, объекта незавершенного строительства	—
3	Кадастровый номер земельного участка (земельных участков), в границах которого (которых) расположены здание, сооружение, объект незавершенного строительства	56:08:1802001:108
4	Уникальный учетный номер кадастрового квартала, в границах которого расположены здание, сооружение, объект незавершенного строительства	56:08:1802001
5.	Адрес здания, сооружения, объекта незавершенного строительства	—
5.1.	Сведения о местоположении здания, сооружения, объекта незавершенного строительства (при отсутствии адреса) в структурированном в соответствии с федеральной информационной адресной системой виде	Оренбургская область, р-н Бузулукский, с Новая Елшанка, ул Центральная, д 3
5.2.	Дополнительные сведения о местоположении	—
6	Иные сведения	—

3. Пояснения к сведениям об объекте недвижимости с кадастровым номером 56:08:1802001:566 :

1.

1. Сведения о характерных точках контура объекта недвижимости с кадастровым номером 56:08:1802001:567

Система координат МСК-субъект 56							Зона № —	
Обозначение характерных точек контура	Содержатся в Едином государственном реестре недвижимости			Определены в ходе выполнения комплексных кадастровых работ			Метод определения координат	Формулы, примененные для расчета средней квадратической погрешности определения координат характерных точек границ (M _t), с подставленными в такие формулы значениями и итоговые (вычисленные) значения M _t , м
	Координаты, м		Радиус, м	Координаты, м		Радиус, м		
	X	Y	R	X	Y	R		
1	2	3	4	5	6	7	8	9
н6290	—	—	—	547658,21	1308430,82	—	Метод спутниковых геодезических измерений (определений)	$M_t = \sqrt{M_1^2 + M_2^2} = \sqrt{0.6^2 + 0.08^2} = 0,1$
н6300	—	—	—	547661,29	1308438,90	—	Метод спутниковых геодезических измерений	$M_t = \sqrt{M_1^2 + M_2^2} = \sqrt{0.6^2 + 0.08^2} = 0,1$

КАРТА-ПЛАН ТЕРРИТОРИИ

Описание местоположения зданий, сооружений, объектов незавершенного строительства на земельном участке

							(определений)	
н631О	—	—	—	547653,64	1308441,82	—	Метод спутниковых геодезических измерений (определений)	$Mt=\sqrt{M1^2+M2^2}=\sqrt{0.6^2+0.08^2}=0,1$
н632О	—	—	—	547650,56	1308433,73	—	Метод спутниковых геодезических измерений (определений)	$Mt=\sqrt{M1^2+M2^2}=\sqrt{0.6^2+0.08^2}=0,1$
н629О	—	—	—	547658,21	1308430,82	—	Метод спутниковых геодезических измерений (определений)	$Mt=\sqrt{M1^2+M2^2}=\sqrt{0.6^2+0.08^2}=0,1$

2. Сведения о характеристиках объекта недвижимости с кадастровым номером 56:08:1802001:567

№ п/п	Наименование характеристики	Значение характеристики
1	2	3
1	Вид объекта недвижимости	здание
2	Ранее присвоенный государственный учетный номер (инвентарный) здания, сооружения, объекта незавершенного строительства	—
3	Кадастровый номер земельного участка (земельных участков), в границах которого (которых) расположены здание, сооружение, объект незавершенного строительства	56:08:1802001:106
4	Уникальный учетный номер кадастрового квартала, в границах которого расположены здание, сооружение, объект незавершенного строительства	56:08:1802001
5.	Адрес здания, сооружения, объекта незавершенного строительства	—
5.1.	Сведения о местоположении здания, сооружения, объекта незавершенного строительства (при отсутствии адреса) в структурированном в соответствии с федеральной информационной адресной системой виде	Оренбургская область, р-н Бузулукский, с Новая Елшанка, ул Центральная, д 5
5.2.	Дополнительные сведения о местоположении	—
6	Иные сведения	—

3. Пояснения к сведениям об объекте недвижимости с кадастровым номером 56:08:1802001:567 :

1.	
----	--

КАРТА-ПЛАН ТЕРРИТОРИИ

Описание местоположения зданий, сооружений, объектов незавершенного строительства на земельном участке

1. Сведения о характерных точках контура объекта недвижимости с кадастровым номером 56:08:1802001:568

Система координат МСК-субъект 56

Зона № —

Обозначение характерных точек контура	Содержатся в Едином государственном реестре недвижимости		Определены в ходе выполнения комплексных кадастровых работ			Метод определения координат	Формулы, примененные для расчета средней квадратической погрешности определения координат характерных точек границ (M _t), с подставленными в такие формулы значениями и итоговые (вычисленные) значения M _t , м	
	Координаты, м		Радиус, м	Координаты, м				Радиус, м
	X	Y	R	X	Y			R
1	2	3	4	5	6	7	8	9
н6330	—	—	—	546861,64	1307095,16	—	Метод спутниковых геодезических измерений (определений)	$M_t = \sqrt{M_1^2 + M_2^2} = \sqrt{0.6^2 + 0.08^2} = 0,1$
н6340	—	—	—	546870,78	1307101,93	—	Метод спутниковых геодезических измерений (определений)	$M_t = \sqrt{M_1^2 + M_2^2} = \sqrt{0.6^2 + 0.08^2} = 0,1$
н6350	—	—	—	546866,23	1307108,07	—	Метод спутниковых геодезических измерений (определений)	$M_t = \sqrt{M_1^2 + M_2^2} = \sqrt{0.6^2 + 0.08^2} = 0,1$
н6360	—	—	—	546857,09	1307101,30	—	Метод спутниковых геодезических измерений (определений)	$M_t = \sqrt{M_1^2 + M_2^2} = \sqrt{0.6^2 + 0.08^2} = 0,1$
н6330	—	—	—	546861,64	1307095,16	—	Метод спутниковых геодезических измерений (определений)	$M_t = \sqrt{M_1^2 + M_2^2} = \sqrt{0.6^2 + 0.08^2} = 0,1$

КАРТА-ПЛАН ТЕРРИТОРИИ

Описание местоположения зданий, сооружений, объектов незавершенного строительства на земельном участке

2. Сведения о характеристиках объекта недвижимости с кадастровым номером 56:08:1802001:568

№ п/п	Наименование характеристики	Значение характеристики
1	2	3
1	Вид объекта недвижимости	здание
2	Ранее присвоенный государственный учетный номер (инвентарный) здания, сооружения, объекта незавершенного строительства	—
3	Кадастровый номер земельного участка (земельных участков), в границах которого (которых) расположены здание, сооружение, объект незавершенного строительства	56:08:1802001:338
4	Уникальный учетный номер кадастрового квартала, в границах которого расположены здание, сооружение, объект незавершенного строительства	56:08:1802001
5.	Адрес здания, сооружения, объекта незавершенного строительства	—
5.1.	Сведения о местоположении здания, сооружения, объекта незавершенного строительства (при отсутствии адреса) в структурированном в соответствии с федеральной информационной адресной системой виде	Оренбургская область, р-н Бузулукский, с Новая Елшанка, пер Станционный, д 5
5.2.	Дополнительные сведения о местоположении	—
6	Иные сведения	—

3. Пояснения к сведениям об объекте недвижимости с кадастровым номером 56:08:1802001:568 :

1.	
----	--

1. Сведения о характерных точках контура объекта недвижимости с кадастровым номером 56:08:1802001:569

Система координат МСК-субъект 56							Зона № —	
Обозначение характерных точек контура	Содержатся в Едином государственном реестре недвижимости			Определены в ходе выполнения комплексных кадастровых работ			Метод определения координат	Формулы, примененные для расчета средней квадратической погрешности определения координат характерных точек границ (M _t), с подставленными в такие формулы значениями и итоговые (вычисленные) значения M _t , м
	Координаты, м		Радиус, м	Координаты, м		Радиус, м		
	X	Y	R	X	Y	R		
1	2	3	4	5	6	7	8	9
н6370	—	—	—	547193,03	1307601,58	—	Метод спутниковых геодезических измерений (определений)	$M_t = \sqrt{M_1^2 + M_2^2} = \sqrt{0.6^2 + 0.08^2} = 0,1$
н6380	—	—	—	547194,92	1307606,14	—	Метод	$M_t = \sqrt{M_1^2 + M_2^2} = \sqrt{0.6^2 + 0.08^2} = 0,1$

КАРТА-ПЛАН ТЕРРИТОРИИ

Описание местоположения зданий, сооружений, объектов незавершенного строительства на земельном участке

							спутниковых геодезических измерений (определений)	
н6390	—	—	—	547186,13	1307609,79	—	Метод спутниковых геодезических измерений (определений)	$Mt = \sqrt{M1^2 + M2^2} = \sqrt{0.6^2 + 0.08^2} = 0,1$
н6400	—	—	—	547184,23	1307605,24	—	Метод спутниковых геодезических измерений (определений)	$Mt = \sqrt{M1^2 + M2^2} = \sqrt{0.6^2 + 0.08^2} = 0,1$
н6370	—	—	—	547193,03	1307601,58	—	Метод спутниковых геодезических измерений (определений)	$Mt = \sqrt{M1^2 + M2^2} = \sqrt{0.6^2 + 0.08^2} = 0,1$

2. Сведения о характеристиках объекта недвижимости с кадастровым номером 56:08:1802001:569

№ п/п	Наименование характеристики	Значение характеристики
1	2	3
1	Вид объекта недвижимости	здание
2	Ранее присвоенный государственный учетный номер (инвентарный) здания, сооружения, объекта незавершенного строительства	—
3	Кадастровый номер земельного участка (земельных участков), в границах которого (которых) расположены здание, сооружение, объект незавершенного строительства	56:08:1802001:581
4	Уникальный учетный номер кадастрового квартала, в границах которого расположены здание, сооружение, объект незавершенного строительства	56:08:1802001
5.	Адрес здания, сооружения, объекта незавершенного строительства	—
5.1.	Сведения о местоположении здания, сооружения, объекта незавершенного строительства (при отсутствии адреса) в структурированном в соответствии с федеральной информационной адресной системой виде	Оренбургская область, Бузулукский район, село Новая Елшанка, улица Южная, дом № 36
5.2.	Дополнительные сведения о местоположении	—
6	Иные сведения	—

КАРТА-ПЛАН ТЕРРИТОРИИ

Описание местоположения зданий, сооружений, объектов незавершенного строительства на земельном участке

3. Пояснения к сведениям об объекте недвижимости с кадастровым номером 56:08:1802001:569 :

1.

1. Сведения о характерных точках контура объекта недвижимости с кадастровым номером 56:08:1802001:572

Система координат МСК-субъект 56

Зона № —

Обозначение характерных точек контура	Содержатся в Едином государственном реестре недвижимости			Определены в ходе выполнения комплексных кадастровых работ			Метод определения координат	Формулы, примененные для расчета средней квадратической погрешности определения координат характерных точек границ (M_t), с подставленными в такие формулы значениями и итоговые (вычисленные) значения M_t , м
	Координаты, м		Радиус, м	Координаты, м		Радиус, м		
	X	Y	R	X	Y	R		
1	2	3	4	5	6	7	8	9
н6410	—	—	—	547268,74	1307367,80	—	Метод спутниковых геодезических измерений (определений)	$M_t = \text{SQRT}(M_1^2 + M_2^2) = \text{SQRT}(0.6^2 + 0.08^2) = 0,1$
н6420	—	—	—	547269,65	1307371,73	—	Метод спутниковых геодезических измерений (определений)	$M_t = \text{SQRT}(M_1^2 + M_2^2) = \text{SQRT}(0.6^2 + 0.08^2) = 0,1$
н6430	—	—	—	547272,83	1307370,99	—	Метод спутниковых геодезических измерений (определений)	$M_t = \text{SQRT}(M_1^2 + M_2^2) = \text{SQRT}(0.6^2 + 0.08^2) = 0,1$
н6440	—	—	—	547273,96	1307375,86	—	Метод спутниковых геодезических измерений (определений)	$M_t = \text{SQRT}(M_1^2 + M_2^2) = \text{SQRT}(0.6^2 + 0.08^2) = 0,1$
н6450	—	—	—	547265,10	1307377,92	—	Метод спутниковых геодезических измерений	$M_t = \text{SQRT}(M_1^2 + M_2^2) = \text{SQRT}(0.6^2 + 0.08^2) = 0,1$

КАРТА-ПЛАН ТЕРРИТОРИИ

Описание местоположения зданий, сооружений, объектов незавершенного строительства на земельном участке

							(определений)	
н6460	—	—	—	547263,05	1307369,12	—	Метод спутниковых геодезических измерений (определений)	$Mt = \sqrt{M1^2 + M2^2} = \sqrt{0.6^2 + 0.08^2} = 0,1$
н6410	—	—	—	547268,74	1307367,80	—	Метод спутниковых геодезических измерений (определений)	$Mt = \sqrt{M1^2 + M2^2} = \sqrt{0.6^2 + 0.08^2} = 0,1$

2. Сведения о характеристиках объекта недвижимости с кадастровым номером 56:08:1802001:572

№ п/п	Наименование характеристики	Значение характеристики
1	2	3
1	Вид объекта недвижимости	здание
2	Ранее присвоенный государственный учетный номер (инвентарный) здания, сооружения, объекта незавершенного строительства	—
3	Кадастровый номер земельного участка (земельных участков), в границах которого (которых) расположены здание, сооружение, объект незавершенного строительства	56:08:1802001:143
4	Уникальный учетный номер кадастрового квартала, в границах которого расположены здание, сооружение, объект незавершенного строительства	56:08:1802001
5.	Адрес здания, сооружения, объекта незавершенного строительства	—
5.1.	Сведения о местоположении здания, сооружения, объекта незавершенного строительства (при отсутствии адреса) в структурированном в соответствии с федеральной информационной адресной системой виде	Оренбургская область, р-н Бузулукский, с Новая Елшанка, ул Центральная, д 102
5.2.	Дополнительные сведения о местоположении	—
6	Иные сведения	—

3. Пояснения к сведениям об объекте недвижимости с кадастровым номером 56:08:1802001:572 :

1.	
----	--

1. Сведения о характерных точках контура объекта недвижимости с кадастровым номером 56:08:1802001:580

Система координат МСК-субъект 56	Зона № —
----------------------------------	----------

КАРТА-ПЛАН ТЕРРИТОРИИ

Описание местоположения зданий, сооружений, объектов незавершенного строительства на земельном участке

Обозначение характерных точек контура	Содержатся в Едином государственном реестре недвижимости			Определены в ходе выполнения комплексных кадастровых работ			Метод определения координат	Формулы, примененные для расчета средней квадратической погрешности определения координат характерных точек границ (M _t), с подставленными в такие формулы значениями и итоговые (вычисленные) значения M _t , м
	Координаты, м		Радиус, м	Координаты, м		Радиус, м		
	X	Y	R	X	Y	R		
1	2	3	4	5	6	7	8	9
н6470	—	—	—	547111,25	1306696,95	—	Метод спутниковых геодезических измерений (определений)	$M_t = \sqrt{M_1^2 + M_2^2} = \sqrt{0.6^2 + 0.08^2} = 0,1$
н6480	—	—	—	547111,41	1306701,84	—	Метод спутниковых геодезических измерений (определений)	$M_t = \sqrt{M_1^2 + M_2^2} = \sqrt{0.6^2 + 0.08^2} = 0,1$
н6490	—	—	—	547114,65	1306701,73	—	Метод спутниковых геодезических измерений (определений)	$M_t = \sqrt{M_1^2 + M_2^2} = \sqrt{0.6^2 + 0.08^2} = 0,1$
н6500	—	—	—	547114,85	1306707,57	—	Метод спутниковых геодезических измерений (определений)	$M_t = \sqrt{M_1^2 + M_2^2} = \sqrt{0.6^2 + 0.08^2} = 0,1$
н6510	—	—	—	547104,84	1306707,91	—	Метод спутниковых геодезических измерений (определений)	$M_t = \sqrt{M_1^2 + M_2^2} = \sqrt{0.6^2 + 0.08^2} = 0,1$
н6520	—	—	—	547104,47	1306697,18	—	Метод спутниковых геодезических измерений (определений)	$M_t = \sqrt{M_1^2 + M_2^2} = \sqrt{0.6^2 + 0.08^2} = 0,1$

КАРТА-ПЛАН ТЕРРИТОРИИ

Описание местоположения зданий, сооружений, объектов незавершенного строительства на земельном участке

н6470	—	—	—	547111,25	1306696,95	—	Метод спутниковых геодезических измерений (определений)	Mt=SQRT(M1^2+M2^2)=SQRT(0.6^2+0.08^2)=0,1
-------	---	---	---	-----------	------------	---	---	---

2. Сведения о характеристиках объекта недвижимости с кадастровым номером 56:08:1802001:580

№ п/п	Наименование характеристики	Значение характеристики
1	2	3
1	Вид объекта недвижимости	здание
2	Ранее присвоенный государственный учетный номер (инвентарный) здания, сооружения, объекта незавершенного строительства	—
3	Кадастровый номер земельного участка (земельных участков), в границах которого (которых) расположены здание, сооружение, объект незавершенного строительства	56:08:1802001:322
4	Уникальный учетный номер кадастрового квартала, в границах которого расположены здание, сооружение, объект незавершенного строительства	56:08:1802001
5.	Адрес здания, сооружения, объекта незавершенного строительства	—
5.1.	Сведения о местоположении здания, сооружения, объекта незавершенного строительства (при отсутствии адреса) в структурированном в соответствии с федеральной информационной адресной системой виде	Оренбургская область, р-н Бузулукский, с Новая Елшанка, ул Центральная, д 156
5.2.	Дополнительные сведения о местоположении	—
6	Иные сведения	—

3. Пояснения к сведениям об объекте недвижимости с кадастровым номером 56:08:1802001:580 :

1.	
----	--

1. Сведения о характерных точках контура объекта недвижимости с кадастровым номером 56:08:1802001:591

Система координат МСК-субъект 56							Зона № —	
Обозначение характерных точек контура	Содержатся в Едином государственном реестре недвижимости			Определены в ходе выполнения комплексных кадастровых работ			Метод определения координат	Формулы, примененные для расчета средней квадратической погрешности определения координат характерных точек границ (M _i), с подставленными в такие формулы значениями и итоговые (вычисленные) значения M _i , м
	Координаты, м		Радиус, м	Координаты, м		Радиус, м		
	X	Y	R	X	Y	R		
1	2	3	4	5	6	7	8	9
н6530	—	—	—	547634,55	1308230,90	—	Метод	Mt=SQRT(M1^2+M2^2)=SQRT(0.6^2+0.08^2)=0,1

КАРТА-ПЛАН ТЕРРИТОРИИ

Описание местоположения зданий, сооружений, объектов незавершенного строительства на земельном участке

							спутниковых геодезических измерений (определений)	
н6540	—	—	—	547636,64	1308235,86	—	Метод спутниковых геодезических измерений (определений)	$Mt = \sqrt{M1^2 + M2^2} = \sqrt{0.6^2 + 0.08^2} = 0,1$
н6550	—	—	—	547627,77	1308239,61	—	Метод спутниковых геодезических измерений (определений)	$Mt = \sqrt{M1^2 + M2^2} = \sqrt{0.6^2 + 0.08^2} = 0,1$
н6560	—	—	—	547625,67	1308234,65	—	Метод спутниковых геодезических измерений (определений)	$Mt = \sqrt{M1^2 + M2^2} = \sqrt{0.6^2 + 0.08^2} = 0,1$
н6530	—	—	—	547634,55	1308230,90	—	Метод спутниковых геодезических измерений (определений)	$Mt = \sqrt{M1^2 + M2^2} = \sqrt{0.6^2 + 0.08^2} = 0,1$

2. Сведения о характеристиках объекта недвижимости с кадастровым номером 56:08:1802001:591

№ п/п	Наименование характеристики	Значение характеристики
1	2	3
1	Вид объекта недвижимости	здание
2	Ранее присвоенный государственный учетный номер (инвентарный) здания, сооружения, объекта незавершенного строительства	—
3	Кадастровый номер земельного участка (земельных участков), в границах которого (которых) расположены здание, сооружение, объект незавершенного строительства	—
4	Уникальный учетный номер кадастрового квартала, в границах которого расположены здание, сооружение, объект незавершенного строительства	56:08:1802001
5.	Адрес здания, сооружения, объекта незавершенного строительства	—

КАРТА-ПЛАН ТЕРРИТОРИИ

Описание местоположения зданий, сооружений, объектов незавершенного строительства на земельном участке

1	2	3
5.1.	Сведения о местоположении здания, сооружения, объекта незавершенного строительства (при отсутствии адреса) в структурированном в соответствии с федеральной информационной адресной системой виде	Оренбургская область, р-н Бузулукский, с Новая Елшанка, ул Центральная, д 34
5.2.	Дополнительные сведения о местоположении	—
6	Иные сведения	—

3. Пояснения к сведениям об объекте недвижимости с кадастровым номером 56:08:1802001:591 :

1.

1. Сведения о характерных точках контура объекта недвижимости с кадастровым номером 56:08:1802001:599

Система координат МСК-субъект 56							Зона № —	
Обозначение характерных точек контура	Содержатся в Едином государственном реестре недвижимости			Определены в ходе выполнения комплексных кадастровых работ			Метод определения координат	Формулы, примененные для расчета средней квадратической погрешности определения координат характерных точек границ (M _t), с подставленными в такие формулы значениями и итоговые (вычисленные) значения M _t , м
	Координаты, м		Радиус, м R	Координаты, м		Радиус, м R		
	X	Y		X	Y			
1	2	3	4	5	6	7	8	9
н6570	—	—	—	547419,69	1307689,31	—	Метод спутниковых геодезических измерений (определений)	$M_t = \sqrt{M_1^2 + M_2^2} = \sqrt{0.6^2 + 0.08^2} = 0,1$
н6580	—	—	—	547422,36	1307696,20	—	Метод спутниковых геодезических измерений (определений)	$M_t = \sqrt{M_1^2 + M_2^2} = \sqrt{0.6^2 + 0.08^2} = 0,1$
н6590	—	—	—	547416,24	1307698,58	—	Метод спутниковых геодезических измерений (определений)	$M_t = \sqrt{M_1^2 + M_2^2} = \sqrt{0.6^2 + 0.08^2} = 0,1$
н6600	—	—	—	547413,56	1307691,68	—	Метод спутниковых	$M_t = \sqrt{M_1^2 + M_2^2} = \sqrt{0.6^2 + 0.08^2} = 0,1$

КАРТА-ПЛАН ТЕРРИТОРИИ

Описание местоположения зданий, сооружений, объектов незавершенного строительства на земельном участке

							геодезических измерений (определений)	
н6570	—	—	—	547419,69	1307689,31	—	Метод спутниковых геодезических измерений (определений)	$Mt = \sqrt{M1^2 + M2^2} = \sqrt{0.6^2 + 0.08^2} = 0,1$

2. Сведения о характеристиках объекта недвижимости с кадастровым номером 56:08:1802001:599

№ п/п	Наименование характеристики	Значение характеристики
1	2	3
1	Вид объекта недвижимости	здание
2	Ранее присвоенный государственный учетный номер (инвентарный) здания, сооружения, объекта незавершенного строительства	—
3	Кадастровый номер земельного участка (земельных участков), в границах которого (которых) расположены здание, сооружение, объект незавершенного строительства	56:08:1802001:326
4	Уникальный учетный номер кадастрового квартала, в границах которого расположены здание, сооружение, объект незавершенного строительства	56:08:1802001
5.	Адрес здания, сооружения, объекта незавершенного строительства	—
5.1.	Сведения о местоположении здания, сооружения, объекта незавершенного строительства (при отсутствии адреса) в структурированном в соответствии с федеральной информационной адресной системой виде	Оренбургская область, Бузулукский район, село Новая Елшанка, улица Центральная, дом № 74
5.2.	Дополнительные сведения о местоположении	—
6	Иные сведения	—

3. Пояснения к сведениям об объекте недвижимости с кадастровым номером 56:08:1802001:599 :

1.	
----	--

1. Сведения о характерных точках контура объекта недвижимости с кадастровым номером 56:08:1802001:611

Система координат МСК-субъект 56	Зона № —
----------------------------------	----------

КАРТА-ПЛАН ТЕРРИТОРИИ

Описание местоположения зданий, сооружений, объектов незавершенного строительства на земельном участке

Обозначение характерных точек контура	Содержатся в Едином государственном реестре недвижимости			Определены в ходе выполнения комплексных кадастровых работ			Метод определения координат	Формулы, примененные для расчета средней квадратической погрешности определения координат характерных точек границ (M _t), с подставленными в такие формулы значениями и итоговые (вычисленные) значения M _t , м
	Координаты, м		Радиус, м	Координаты, м		Радиус, м		
	X	Y	R	X	Y	R		
1	2	3	4	5	6	7	8	9
н7280	—	—	—	547042,87	1307104,33	—	Метод спутниковых геодезических измерений (определений)	$M_t = \sqrt{M_1^2 + M_2^2} = \sqrt{0.6^2 + 0.08^2} = 0,1$
н7290	—	—	—	547044,05	1307108,63	—	Метод спутниковых геодезических измерений (определений)	$M_t = \sqrt{M_1^2 + M_2^2} = \sqrt{0.6^2 + 0.08^2} = 0,1$
н7300	—	—	—	547037,80	1307110,35	—	Метод спутниковых геодезических измерений (определений)	$M_t = \sqrt{M_1^2 + M_2^2} = \sqrt{0.6^2 + 0.08^2} = 0,1$
н7310	—	—	—	547036,61	1307106,05	—	Метод спутниковых геодезических измерений (определений)	$M_t = \sqrt{M_1^2 + M_2^2} = \sqrt{0.6^2 + 0.08^2} = 0,1$
н7280	—	—	—	547042,87	1307104,33	—	Метод спутниковых геодезических измерений (определений)	$M_t = \sqrt{M_1^2 + M_2^2} = \sqrt{0.6^2 + 0.08^2} = 0,1$

2. Сведения о характеристиках объекта недвижимости с кадастровым номером 56:08:1802001:611

№ п/п	Наименование характеристики	Значение характеристики
1	2	3
1	Вид объекта недвижимости	здание

КАРТА-ПЛАН ТЕРРИТОРИИ

Описание местоположения зданий, сооружений, объектов незавершенного строительства на земельном участке

1	2	3
2	Ранее присвоенный государственный учетный номер (инвентарный) здания, сооружения, объекта незавершенного строительства	—
3	Кадастровый номер земельного участка (земельных участков), в границах которого (которых) расположены здание, сооружение, объект незавершенного строительства	56:08:1802001:597
4	Уникальный учетный номер кадастрового квартала, в границах которого расположены здание, сооружение, объект незавершенного строительства	56:08:1802001
5.	Адрес здания, сооружения, объекта незавершенного строительства	—
5.1.	Сведения о местоположении здания, сооружения, объекта незавершенного строительства (при отсутствии адреса) в структурированном в соответствии с федеральной информационной адресной системой виде	Оренбургская область, р-н Бузулукский, с Новая Елшанка, ул Южная, д 58
5.2.	Дополнительные сведения о местоположении	—
6	Иные сведения	—

3. Пояснения к сведениям об объекте недвижимости с кадастровым номером 56:08:1802001:611 :

1.

1. Сведения о характерных точках контура объекта недвижимости с кадастровым номером 56:08:1802001:662

Система координат МСК-субъект 56							Зона № —	
Обозначение характерных точек контура	Содержатся в Едином государственном реестре недвижимости			Определены в ходе выполнения комплексных кадастровых работ			Метод определения координат	Формулы, примененные для расчета средней квадратической погрешности определения координат характерных точек границ (M _t), с подставленными в такие формулы значениями и итоговые (вычисленные) значения M _t , м
	Координаты, м		Радиус, м	Координаты, м		Радиус, м		
	X	Y	R	X	Y	R		
1	2	3	4	5	6	7	8	9
н661О	—	—	—	547234,31	1306542,92	—	Метод спутниковых геодезических измерений (определений)	$M_t = \sqrt{M_1^2 + M_2^2} = \sqrt{0.6^2 + 0.08^2} = 0,1$
н662О	—	—	—	547242,88	1306548,43	—	Метод спутниковых геодезических измерений	$M_t = \sqrt{M_1^2 + M_2^2} = \sqrt{0.6^2 + 0.08^2} = 0,1$

КАРТА-ПЛАН ТЕРРИТОРИИ

Описание местоположения зданий, сооружений, объектов незавершенного строительства на земельном участке

							(определений)	
н663О	—	—	—	547237,77	1306556,38	—	Метод спутниковых геодезических измерений (определений)	$Mt=\sqrt{M1^2+M2^2}=\sqrt{0.6^2+0.08^2}=0,1$
н664О	—	—	—	547229,20	1306550,87	—	Метод спутниковых геодезических измерений (определений)	$Mt=\sqrt{M1^2+M2^2}=\sqrt{0.6^2+0.08^2}=0,1$
н661О	—	—	—	547234,31	1306542,92	—	Метод спутниковых геодезических измерений (определений)	$Mt=\sqrt{M1^2+M2^2}=\sqrt{0.6^2+0.08^2}=0,1$

2. Сведения о характеристиках объекта недвижимости с кадастровым номером 56:08:1802001:662

№ п/п	Наименование характеристики	Значение характеристики
1	2	3
1	Вид объекта недвижимости	здание
2	Ранее присвоенный государственный учетный номер (инвентарный) здания, сооружения, объекта незавершенного строительства	—
3	Кадастровый номер земельного участка (земельных участков), в границах которого (которых) расположены здание, сооружение, объект незавершенного строительства	—
4	Уникальный учетный номер кадастрового квартала, в границах которого расположены здание, сооружение, объект незавершенного строительства	56:08:1802001
5.	Адрес здания, сооружения, объекта незавершенного строительства	—
5.1.	Сведения о местоположении здания, сооружения, объекта незавершенного строительства (при отсутствии адреса) в структурированном в соответствии с федеральной информационной адресной системой виде	Оренбургская область, Бузулукский район, разъезд Елшанка, улица Железнодорожная, дом № 19
5.2.	Дополнительные сведения о местоположении	—
6	Иные сведения	—

3. Пояснения к сведениям об объекте недвижимости с кадастровым номером 56:08:1802001:662 :

1.	
----	--

КАРТА-ПЛАН ТЕРРИТОРИИ

Описание местоположения зданий, сооружений, объектов незавершенного строительства на земельном участке

1. Сведения о характерных точках контура объекта недвижимости с кадастровым номером 56:08:1802001:664

Система координат МСК-субъект 56

Зона № —

Обозначение характерных точек контура	Содержатся в Едином государственном реестре недвижимости			Определены в ходе выполнения комплексных кадастровых работ			Метод определения координат	Формулы, примененные для расчета средней квадратической погрешности определения координат характерных точек границ (M_t), с подставленными в такие формулы значениями и итоговые (вычисленные) значения M_t , м
	Координаты, м		Радиус, м	Координаты, м		Радиус, м		
	X	Y	R	X	Y	R		
1	2	3	4	5	6	7	8	9
н6650	—	—	—	547096,77	1307244,69	—	Метод спутниковых геодезических измерений (определений)	$M_t = \sqrt{M_1^2 + M_2^2} = \sqrt{0.6^2 + 0.08^2} = 0,1$
н6660	—	—	—	547099,62	1307254,59	—	Метод спутниковых геодезических измерений (определений)	$M_t = \sqrt{M_1^2 + M_2^2} = \sqrt{0.6^2 + 0.08^2} = 0,1$
н6670	—	—	—	547089,37	1307257,54	—	Метод спутниковых геодезических измерений (определений)	$M_t = \sqrt{M_1^2 + M_2^2} = \sqrt{0.6^2 + 0.08^2} = 0,1$
н6680	—	—	—	547086,51	1307247,65	—	Метод спутниковых геодезических измерений (определений)	$M_t = \sqrt{M_1^2 + M_2^2} = \sqrt{0.6^2 + 0.08^2} = 0,1$
н6650	—	—	—	547096,77	1307244,69	—	Метод спутниковых геодезических измерений (определений)	$M_t = \sqrt{M_1^2 + M_2^2} = \sqrt{0.6^2 + 0.08^2} = 0,1$

КАРТА-ПЛАН ТЕРРИТОРИИ

Описание местоположения зданий, сооружений, объектов незавершенного строительства на земельном участке

2. Сведения о характеристиках объекта недвижимости с кадастровым номером 56:08:1802001:664

№ п/п	Наименование характеристики	Значение характеристики
1	2	3
1	Вид объекта недвижимости	здание
2	Ранее присвоенный государственный учетный номер (инвентарный) здания, сооружения, объекта незавершенного строительства	—
3	Кадастровый номер земельного участка (земельных участков), в границах которого (которых) расположены здание, сооружение, объект незавершенного строительства	56:08:1802001:114
4	Уникальный учетный номер кадастрового квартала, в границах которого расположены здание, сооружение, объект незавершенного строительства	56:08:1802001
5.	Адрес здания, сооружения, объекта незавершенного строительства	—
5.1.	Сведения о местоположении здания, сооружения, объекта незавершенного строительства (при отсутствии адреса) в структурированном в соответствии с федеральной информационной адресной системой виде	Оренбургская область, Бузулукский район, село Новая Елшанка, улица Южная, дом № 50
5.2.	Дополнительные сведения о местоположении	—
6	Иные сведения	—

3. Пояснения к сведениям об объекте недвижимости с кадастровым номером 56:08:1802001:664 :

1.

1. Сведения о характерных точках контура объекта недвижимости с кадастровым номером 56:08:1802001:670

Система координат МСК-субъект 56							Зона № —	
Обозначение характерных точек контура	Содержатся в Едином государственном реестре недвижимости			Определены в ходе выполнения комплексных кадастровых работ			Метод определения координат	Формулы, примененные для расчета средней квадратической погрешности определения координат характерных точек границ (M _t), с подставленными в такие формулы значениями и итоговые (вычисленные) значения M _t , м
	Координаты, м		Радиус, м	Координаты, м		Радиус, м		
	X	Y	R	X	Y	R		
1	2	3	4	5	6	7	8	9
н6690	—	—	—	547272,42	1306463,95	—	Метод спутниковых геодезических измерений (определений)	$M_t = \sqrt{M_1^2 + M_2^2} = \sqrt{0.6^2 + 0.08^2} = 0,1$
н6700	—	—	—	547280,05	1306468,92	—	Метод	$M_t = \sqrt{M_1^2 + M_2^2} = \sqrt{0.6^2 + 0.08^2} = 0,1$

КАРТА-ПЛАН ТЕРРИТОРИИ

Описание местоположения зданий, сооружений, объектов незавершенного строительства на земельном участке

							спутниковых геодезических измерений (определений)	
н6710	—	—	—	547275,42	1306476,03	—	Метод спутниковых геодезических измерений (определений)	$Mt = \sqrt{M1^2 + M2^2} = \sqrt{0.6^2 + 0.08^2} = 0,1$
н6720	—	—	—	547267,79	1306471,06	—	Метод спутниковых геодезических измерений (определений)	$Mt = \sqrt{M1^2 + M2^2} = \sqrt{0.6^2 + 0.08^2} = 0,1$
н6690	—	—	—	547272,42	1306463,95	—	Метод спутниковых геодезических измерений (определений)	$Mt = \sqrt{M1^2 + M2^2} = \sqrt{0.6^2 + 0.08^2} = 0,1$

2. Сведения о характеристиках объекта недвижимости с кадастровым номером 56:08:1802001:670

№ п/п	Наименование характеристики	Значение характеристики
1	2	3
1	Вид объекта недвижимости	здание
2	Ранее присвоенный государственный учетный номер (инвентарный) здания, сооружения, объекта незавершенного строительства	—
3	Кадастровый номер земельного участка (земельных участков), в границах которого (которых) расположены здание, сооружение, объект незавершенного строительства	56:08:1802001:122
4	Уникальный учетный номер кадастрового квартала, в границах которого расположены здание, сооружение, объект незавершенного строительства	56:08:1802001
5.	Адрес здания, сооружения, объекта незавершенного строительства	—
5.1.	Сведения о местоположении здания, сооружения, объекта незавершенного строительства (при отсутствии адреса) в структурированном в соответствии с федеральной информационной адресной системой виде	Оренбургская область, Бузулукский район, разъезд Елшанка, улица Железнодорожная, дом № 25
5.2.	Дополнительные сведения о местоположении	—
6	Иные сведения	—

КАРТА-ПЛАН ТЕРРИТОРИИ

Описание местоположения зданий, сооружений, объектов незавершенного строительства на земельном участке

3. Пояснения к сведениям об объекте недвижимости с кадастровым номером 56:08:1802001:670 :

1.

1. Сведения о характерных точках контура объекта недвижимости с кадастровым номером 56:08:1802001:672

Система координат МСК-субъект 56

Зона № —

Обозначение характерных точек контура	Содержатся в Едином государственном реестре недвижимости			Определены в ходе выполнения комплексных кадастровых работ			Метод определения координат	Формулы, примененные для расчета средней квадратической погрешности определения координат характерных точек границ (M_t), с подставленными в такие формулы значениями и итоговые (вычисленные) значения M_t , м
	Координаты, м		Радиус, м	Координаты, м		Радиус, м		
	X	Y	R	X	Y	R		
1	2	3	4	5	6	7	8	9
н6730	—	—	—	547427,30	1307764,53	—	Метод спутниковых геодезических измерений (определений)	$M_t = \text{SQRT}(M_1^2 + M_2^2) = \text{SQRT}(0.6^2 + 0.08^2) = 0,1$
н6740	—	—	—	547431,79	1307773,60	—	Метод спутниковых геодезических измерений (определений)	$M_t = \text{SQRT}(M_1^2 + M_2^2) = \text{SQRT}(0.6^2 + 0.08^2) = 0,1$
н6750	—	—	—	547424,27	1307777,33	—	Метод спутниковых геодезических измерений (определений)	$M_t = \text{SQRT}(M_1^2 + M_2^2) = \text{SQRT}(0.6^2 + 0.08^2) = 0,1$
н6760	—	—	—	547419,77	1307768,26	—	Метод спутниковых геодезических измерений (определений)	$M_t = \text{SQRT}(M_1^2 + M_2^2) = \text{SQRT}(0.6^2 + 0.08^2) = 0,1$
н6730	—	—	—	547427,30	1307764,53	—	Метод спутниковых геодезических измерений	$M_t = \text{SQRT}(M_1^2 + M_2^2) = \text{SQRT}(0.6^2 + 0.08^2) = 0,1$

КАРТА-ПЛАН ТЕРРИТОРИИ

Описание местоположения зданий, сооружений, объектов незавершенного строительства на земельном участке

(определений)

2. Сведения о характеристиках объекта недвижимости с кадастровым номером 56:08:1802001:672

№ п/п	Наименование характеристики	Значение характеристики
1	2	3
1	Вид объекта недвижимости	здание
2	Ранее присвоенный государственный учетный номер (инвентарный) здания, сооружения, объекта незавершенного строительства	—
3	Кадастровый номер земельного участка (земельных участков), в границах которого (которых) расположены здание, сооружение, объект незавершенного строительства	56:08:1802001:102
4	Уникальный учетный номер кадастрового квартала, в границах которого расположены здание, сооружение, объект незавершенного строительства	56:08:1802001
5.	Адрес здания, сооружения, объекта незавершенного строительства	—
5.1.	Сведения о местоположении здания, сооружения, объекта незавершенного строительства (при отсутствии адреса) в структурированном в соответствии с федеральной информационной адресной системой виде	Оренбургская область, Бузулукский район, село Н-Елшанка, улица Центральная, дом № 70
5.2.	Дополнительные сведения о местоположении	—
6	Иные сведения	—

3. Пояснения к сведениям об объекте недвижимости с кадастровым номером 56:08:1802001:672 :

1.

1. Сведения о характерных точках контура объекта недвижимости с кадастровым номером 56:08:1802001:673

Система координат МСК-субъект 56							Зона № —	
Обозначение характерных точек контура	Содержатся в Едином государственном реестре недвижимости			Определены в ходе выполнения комплексных кадастровых работ			Метод определения координат	Формулы, примененные для расчета средней квадратической погрешности определения координат характерных точек границ (M_t), с подставленными в такие формулы значениями и итоговые (вычисленные) значения M_t , м
	Координаты, м		Радиус, м	Координаты, м		Радиус, м		
	X	Y	R	X	Y	R		
1	2	3	4	5	6	7	8	9
н6770	—	—	—	547026,12	1307206,11	—	Метод спутниковых геодезических измерений (определений)	$M_t = \text{SQRT}(M_1^2 + M_2^2) = \text{SQRT}(0.6^2 + 0.08^2) = 0,1$

КАРТА-ПЛАН ТЕРРИТОРИИ

Описание местоположения зданий, сооружений, объектов незавершенного строительства на земельном участке

н6780	—	—	—	547026,77	1307208,85	—	Метод спутниковых геодезических измерений (определений)	$Mt = \sqrt{M1^2 + M2^2} = \sqrt{0.6^2 + 0.08^2} = 0,1$
н6790	—	—	—	547028,58	1307216,36	—	Метод спутниковых геодезических измерений (определений)	$Mt = \sqrt{M1^2 + M2^2} = \sqrt{0.6^2 + 0.08^2} = 0,1$
н6800	—	—	—	547017,65	1307218,99	—	Метод спутниковых геодезических измерений (определений)	$Mt = \sqrt{M1^2 + M2^2} = \sqrt{0.6^2 + 0.08^2} = 0,1$
н6810	—	—	—	547015,84	1307211,47	—	Метод спутниковых геодезических измерений (определений)	$Mt = \sqrt{M1^2 + M2^2} = \sqrt{0.6^2 + 0.08^2} = 0,1$
н6820	—	—	—	547015,19	1307208,73	—	Метод спутниковых геодезических измерений (определений)	$Mt = \sqrt{M1^2 + M2^2} = \sqrt{0.6^2 + 0.08^2} = 0,1$
н6770	—	—	—	547026,12	1307206,11	—	Метод спутниковых геодезических измерений (определений)	$Mt = \sqrt{M1^2 + M2^2} = \sqrt{0.6^2 + 0.08^2} = 0,1$

2. Сведения о характеристиках объекта недвижимости с кадастровым номером 56:08:1802001:673

№ п/п	Наименование характеристики	Значение характеристики
1	2	3
1	Вид объекта недвижимости	здание
2	Ранее присвоенный государственный учетный номер (инвентарный) здания, сооружения, объекта незавершенного строительства	—

КАРТА-ПЛАН ТЕРРИТОРИИ

Описание местоположения зданий, сооружений, объектов незавершенного строительства на земельном участке

1	2	3
3	Кадастровый номер земельного участка (земельных участков), в границах которого (которых) расположены здание, сооружение, объект незавершенного строительства	56:08:1802001:82
4	Уникальный учетный номер кадастрового квартала, в границах которого расположены здание, сооружение, объект незавершенного строительства	56:08:1802001
5.	Адрес здания, сооружения, объекта незавершенного строительства	—
5.1.	Сведения о местоположении здания, сооружения, объекта незавершенного строительства (при отсутствии адреса) в структурированном в соответствии с федеральной информационной адресной системой виде	Оренбургская область, Бузулукский район, село Н-Елшанка, улица Южная, дом № 7
5.2.	Дополнительные сведения о местоположении	—
6	Иные сведения	—

3. Пояснения к сведениям об объекте недвижимости с кадастровым номером 56:08:1802001:673 :

1.

1. Сведения о характерных точках контура объекта недвижимости с кадастровым номером 56:08:1802001:676

Система координат МСК-субъект 56

Зона № —

Обозначение характерных точек контура	Содержатся в Едином государственном реестре недвижимости			Определены в ходе выполнения комплексных кадастровых работ			Метод определения координат	Формулы, примененные для расчета средней квадратической погрешности определения координат характерных точек границ (M _t), с подставленными в такие формулы значениями и итоговые (вычисленные) значения M _t , м
	Координаты, м		Радиус, м	Координаты, м		Радиус, м		
	X	Y	R	X	Y	R		
1	2	3	4	5	6	7	8	9
н6830	—	—	—	546814,25	1307157,16	—	Метод спутниковых геодезических измерений (определений)	$M_t = \sqrt{M_1^2 + M_2^2} = \sqrt{0.6^2 + 0.08^2} = 0,1$
н6840	—	—	—	546824,64	1307165,10	—	Метод спутниковых геодезических измерений (определений)	$M_t = \sqrt{M_1^2 + M_2^2} = \sqrt{0.6^2 + 0.08^2} = 0,1$
н6850	—	—	—	546817,24	1307174,79	—	Метод	$M_t = \sqrt{M_1^2 + M_2^2} = \sqrt{0.6^2 + 0.08^2} = 0,1$

КАРТА-ПЛАН ТЕРРИТОРИИ

Описание местоположения зданий, сооружений, объектов незавершенного строительства на земельном участке

							спутниковых геодезических измерений (определений)	
н686О	—	—	—	546806,85	1307166,85	—	Метод спутниковых геодезических измерений (определений)	$Mt = \sqrt{M1^2 + M2^2} = \sqrt{0.6^2 + 0.08^2} = 0,1$
н683О	—	—	—	546814,25	1307157,16	—	Метод спутниковых геодезических измерений (определений)	$Mt = \sqrt{M1^2 + M2^2} = \sqrt{0.6^2 + 0.08^2} = 0,1$

2. Сведения о характеристиках объекта недвижимости с кадастровым номером 56:08:1802001:676

№ п/п	Наименование характеристики	Значение характеристики
1	2	3
1	Вид объекта недвижимости	здание
2	Ранее присвоенный государственный учетный номер (инвентарный) здания, сооружения, объекта незавершенного строительства	—
3	Кадастровый номер земельного участка (земельных участков), в границах которого (которых) расположены здание, сооружение, объект незавершенного строительства	56:08:1802001:225
4	Уникальный учетный номер кадастрового квартала, в границах которого расположены здание, сооружение, объект незавершенного строительства	56:08:1802001
5.	Адрес здания, сооружения, объекта незавершенного строительства	—
5.1.	Сведения о местоположении здания, сооружения, объекта незавершенного строительства (при отсутствии адреса) в структурированном в соответствии с федеральной информационной адресной системой виде	Оренбургская область, Бузулукский район, село Новая Елшанка, переулок Станционный, д.№ 13
5.2.	Дополнительные сведения о местоположении	—
6	Иные сведения	—

3. Пояснения к сведениям об объекте недвижимости с кадастровым номером 56:08:1802001:676 :

1.	
----	--

1. Сведения о характерных точках контура объекта недвижимости с кадастровым номером 56:08:1802001:682

КАРТА-ПЛАН ТЕРРИТОРИИ

Описание местоположения зданий, сооружений, объектов незавершенного строительства на земельном участке

Система координат МСК-субъект 56							Зона № —	
Обозначение характерных точек контура	Содержатся в Едином государственном реестре недвижимости			Определены в ходе выполнения комплексных кадастровых работ			Метод определения координат	Формулы, примененные для расчета средней квадратической погрешности определения координат характерных точек границ (M_t), с подставленными в такие формулы значениями и итоговые (вычисленные) значения M_t , м
	Координаты, м		Радиус, м	Координаты, м		Радиус, м		
	X	Y	R	X	Y	R		
1	2	3	4	5	6	7	8	9
н6870	—	—	—	547802,82	1308642,56	—	Метод спутниковых геодезических измерений (определений)	$M_t = \text{SQRT}(M_1^2 + M_2^2) = \text{SQRT}(0.6^2 + 0.08^2) = 0,1$
н6880	—	—	—	547805,13	1308651,21	—	Метод спутниковых геодезических измерений (определений)	$M_t = \text{SQRT}(M_1^2 + M_2^2) = \text{SQRT}(0.6^2 + 0.08^2) = 0,1$
н6890	—	—	—	547795,40	1308653,82	—	Метод спутниковых геодезических измерений (определений)	$M_t = \text{SQRT}(M_1^2 + M_2^2) = \text{SQRT}(0.6^2 + 0.08^2) = 0,1$
н6900	—	—	—	547793,08	1308645,17	—	Метод спутниковых геодезических измерений (определений)	$M_t = \text{SQRT}(M_1^2 + M_2^2) = \text{SQRT}(0.6^2 + 0.08^2) = 0,1$
н6870	—	—	—	547802,82	1308642,56	—	Метод спутниковых геодезических измерений (определений)	$M_t = \text{SQRT}(M_1^2 + M_2^2) = \text{SQRT}(0.6^2 + 0.08^2) = 0,1$

2. Сведения о характеристиках объекта недвижимости с кадастровым номером 56:08:1802001:682

№ п/п	Наименование характеристики	Значение характеристики
1	2	3
1	2	3

КАРТА-ПЛАН ТЕРРИТОРИИ

Описание местоположения зданий, сооружений, объектов незавершенного строительства на земельном участке

1	2	3
1	Вид объекта недвижимости	здание
2	Ранее присвоенный государственный учетный номер (инвентарный) здания, сооружения, объекта незавершенного строительства	—
3	Кадастровый номер земельного участка (земельных участков), в границах которого (которых) расположены здание, сооружение, объект незавершенного строительства	56:08:1802001:31
4	Уникальный учетный номер кадастрового квартала, в границах которого расположены здание, сооружение, объект незавершенного строительства	56:08:1802001
5.	Адрес здания, сооружения, объекта незавершенного строительства	—
5.1.	Сведения о местоположении здания, сооружения, объекта незавершенного строительства (при отсутствии адреса) в структурированном в соответствии с федеральной информационной адресной системой виде	Оренбургская область, Бузулукский район, село Новая Елшанка, улица Центральная, дом № 4
5.2.	Дополнительные сведения о местоположении	—
6	Иные сведения	—

3. Пояснения к сведениям об объекте недвижимости с кадастровым номером 56:08:1802001:682 :

1.

1. Сведения о характерных точках контура объекта недвижимости с кадастровым номером 56:08:1802001:683

Система координат МСК-субъект 56							Зона № —	
Обозначение характерных точек контура	Содержатся в Едином государственном реестре недвижимости			Определены в ходе выполнения комплексных кадастровых работ			Метод определения координат	Формулы, примененные для расчета средней квадратической погрешности определения координат характерных точек границ (M_t), с подставленными в такие формулы значениями и итоговые (вычисленные) значения M_t , м
	Координаты, м		Радиус, м	Координаты, м		Радиус, м		
	X	Y	R	X	Y	R		
1	2	3	4	5	6	7	8	9
н691О	—	—	—	547633,71	1308379,89	—	Метод спутниковых геодезических измерений (определений)	$M_t = \sqrt{M_1^2 + M_2^2} = \sqrt{0.6^2 + 0.08^2} = 0,1$
н692О	—	—	—	547635,72	1308384,95	—	Метод спутниковых геодезических	$M_t = \sqrt{M_1^2 + M_2^2} = \sqrt{0.6^2 + 0.08^2} = 0,1$

КАРТА-ПЛАН ТЕРРИТОРИИ

Описание местоположения зданий, сооружений, объектов незавершенного строительства на земельном участке

							измерений (определений)	
н693О	—	—	—	547637,60	1308389,31	—	Метод спутниковых геодезических измерений (определений)	$Mt=\sqrt{M1^2+M2^2}=\sqrt{0.6^2+0.08^2}=0,1$
н694О	—	—	—	547625,66	1308394,11	—	Метод спутниковых геодезических измерений (определений)	$Mt=\sqrt{M1^2+M2^2}=\sqrt{0.6^2+0.08^2}=0,1$
н695О	—	—	—	547624,05	1308389,49	—	Метод спутниковых геодезических измерений (определений)	$Mt=\sqrt{M1^2+M2^2}=\sqrt{0.6^2+0.08^2}=0,1$
н696О	—	—	—	547622,13	1308384,34	—	Метод спутниковых геодезических измерений (определений)	$Mt=\sqrt{M1^2+M2^2}=\sqrt{0.6^2+0.08^2}=0,1$
н691О	—	—	—	547633,71	1308379,89	—	Метод спутниковых геодезических измерений (определений)	$Mt=\sqrt{M1^2+M2^2}=\sqrt{0.6^2+0.08^2}=0,1$

2. Сведения о характеристиках объекта недвижимости с кадастровым номером 56:08:1802001:683

№ п/п	Наименование характеристики	Значение характеристики
1	2	3
1	Вид объекта недвижимости	здание
2	Ранее присвоенный государственный учетный номер (инвентарный) здания, сооружения, объекта незавершенного строительства	—
3	Кадастровый номер земельного участка (земельных участков), в границах которого (которых) расположены здание, сооружение, объект незавершенного строительства	56:08:1802001:72

КАРТА-ПЛАН ТЕРРИТОРИИ

Описание местоположения зданий, сооружений, объектов незавершенного строительства на земельном участке

1	2	3
4	Уникальный учетный номер кадастрового квартала, в границах которого расположены здание, сооружение, объект незавершенного строительства	56:08:1802001
5.	Адрес здания, сооружения, объекта незавершенного строительства	—
5.1.	Сведения о местоположении здания, сооружения, объекта незавершенного строительства (при отсутствии адреса) в структурированном в соответствии с федеральной информационной адресной системой виде	Оренбургская область, Бузулукский район, село Новая Елшанка, улица Центральная, дом № 7
5.2.	Дополнительные сведения о местоположении	—
6	Иные сведения	—

3. Пояснения к сведениям об объекте недвижимости с кадастровым номером 56:08:1802001:683 :

1.

1. Сведения о характерных точках контура объекта недвижимости с кадастровым номером 56:08:1802001:684

Система координат МСК-субъект 56							Зона № —	
Обозначение характерных точек контура	Содержатся в Едином государственном реестре недвижимости			Определены в ходе выполнения комплексных кадастровых работ			Метод определения координат	Формулы, примененные для расчета средней квадратической погрешности определения координат характерных точек границ (M _t), с подставленными в такие формулы значениями и итоговые (вычисленные) значения M _t , м
	Координаты, м		Радиус, м	Координаты, м		Радиус, м		
	X	Y	R	X	Y	R		
1	2	3	4	5	6	7	8	9
н6970	—	—	—	547407,80	1307842,63	—	Метод спутниковых геодезических измерений (определений)	$M_t = \sqrt{M_1^2 + M_2^2} = \sqrt{0.6^2 + 0.08^2} = 0,1$
н6980	—	—	—	547410,62	1307848,80	—	Метод спутниковых геодезических измерений (определений)	$M_t = \sqrt{M_1^2 + M_2^2} = \sqrt{0.6^2 + 0.08^2} = 0,1$
н6990	—	—	—	547398,14	1307854,52	—	Метод спутниковых геодезических измерений	$M_t = \sqrt{M_1^2 + M_2^2} = \sqrt{0.6^2 + 0.08^2} = 0,1$

КАРТА-ПЛАН ТЕРРИТОРИИ

Описание местоположения зданий, сооружений, объектов незавершенного строительства на земельном участке

							(определений)	
н7000	—	—	—	547395,31	1307848,35	—	Метод спутниковых геодезических измерений (определений)	$Mt = \sqrt{M1^2 + M2^2} = \sqrt{0.6^2 + 0.08^2} = 0,1$
н6970	—	—	—	547407,80	1307842,63	—	Метод спутниковых геодезических измерений (определений)	$Mt = \sqrt{M1^2 + M2^2} = \sqrt{0.6^2 + 0.08^2} = 0,1$

2. Сведения о характеристиках объекта недвижимости с кадастровым номером 56:08:1802001:684

№ п/п	Наименование характеристики	Значение характеристики
1	2	3
1	Вид объекта недвижимости	здание
2	Ранее присвоенный государственный учетный номер (инвентарный) здания, сооружения, объекта незавершенного строительства	—
3	Кадастровый номер земельного участка (земельных участков), в границах которого (которых) расположены здание, сооружение, объект незавершенного строительства	56:08:1802001:70
4	Уникальный учетный номер кадастрового квартала, в границах которого расположены здание, сооружение, объект незавершенного строительства	56:08:1802001
5.	Адрес здания, сооружения, объекта незавершенного строительства	—
5.1.	Сведения о местоположении здания, сооружения, объекта незавершенного строительства (при отсутствии адреса) в структурированном в соответствии с федеральной информационной адресной системой виде	Оренбургская область, Бузулукский район, село Новая Елшанка, улица Центральная, дом № 43
5.2.	Дополнительные сведения о местоположении	—
6	Иные сведения	—

3. Пояснения к сведениям об объекте недвижимости с кадастровым номером 56:08:1802001:684 :

1.	
----	--

1. Сведения о характерных точках контура объекта недвижимости с кадастровым номером 56:08:1802001:685

Система координат МСК-субъект 56	Зона № —
----------------------------------	----------

КАРТА-ПЛАН ТЕРРИТОРИИ

Описание местоположения зданий, сооружений, объектов незавершенного строительства на земельном участке

Обозначение характерных точек контура	Содержатся в Едином государственном реестре недвижимости			Определены в ходе выполнения комплексных кадастровых работ			Метод определения координат	Формулы, примененные для расчета средней квадратической погрешности определения координат характерных точек границ (M _t), с подставленными в такие формулы значениями и итоговые (вычисленные) значения M _t , м
	Координаты, м		Радиус, м	Координаты, м		Радиус, м		
	X	Y	R	X	Y	R		
1	2	3	4	5	6	7	8	9
н7320	—	—	—	547138,70	1307021,65	—	Метод спутниковых геодезических измерений (определений)	$M_t = \sqrt{M_1^2 + M_2^2} = \sqrt{0.6^2 + 0.08^2} = 0,1$
н7330	—	—	—	547141,98	1307034,27	—	Метод спутниковых геодезических измерений (определений)	$M_t = \sqrt{M_1^2 + M_2^2} = \sqrt{0.6^2 + 0.08^2} = 0,1$
н7340	—	—	—	547131,55	1307036,98	—	Метод спутниковых геодезических измерений (определений)	$M_t = \sqrt{M_1^2 + M_2^2} = \sqrt{0.6^2 + 0.08^2} = 0,1$
н7350	—	—	—	547128,28	1307024,36	—	Метод спутниковых геодезических измерений (определений)	$M_t = \sqrt{M_1^2 + M_2^2} = \sqrt{0.6^2 + 0.08^2} = 0,1$
н7320	—	—	—	547138,70	1307021,65	—	Метод спутниковых геодезических измерений (определений)	$M_t = \sqrt{M_1^2 + M_2^2} = \sqrt{0.6^2 + 0.08^2} = 0,1$

2. Сведения о характеристиках объекта недвижимости с кадастровым номером 56:08:1802001:685

№ п/п	Наименование характеристики	Значение характеристики
1	2	3
1	Вид объекта недвижимости	незавершенное сооружение

КАРТА-ПЛАН ТЕРРИТОРИИ

Описание местоположения зданий, сооружений, объектов незавершенного строительства на земельном участке

1	2	3
2	Ранее присвоенный государственный учетный номер (инвентарный) здания, сооружения, объекта незавершенного строительства	—
3	Кадастровый номер земельного участка (земельных участков), в границах которого (которых) расположены здание, сооружение, объект незавершенного строительства	56:08:1802001:285
4	Уникальный учетный номер кадастрового квартала, в границах которого расположены здание, сооружение, объект незавершенного строительства	56:08:1802001
5.	Адрес здания, сооружения, объекта незавершенного строительства	—
5.1.	Сведения о местоположении здания, сооружения, объекта незавершенного строительства (при отсутствии адреса) в структурированном в соответствии с федеральной информационной адресной системой виде	Оренбургская область, Бузулукский район, село Новая Елшанка, улица Центральная, д.№ 99
5.2.	Дополнительные сведения о местоположении	—
6	Иные сведения	—

3. Пояснения к сведениям об объекте недвижимости с кадастровым номером 56:08:1802001:685 :

1.

1. Сведения о характерных точках контура объекта недвижимости с кадастровым номером 56:08:1802001:687

Система координат МСК-субъект 56							Зона № —	
Обозначение характерных точек контура	Содержатся в Едином государственном реестре недвижимости			Определены в ходе выполнения комплексных кадастровых работ			Метод определения координат	Формулы, примененные для расчета средней квадратической погрешности определения координат характерных точек границ (M _t), с подставленными в такие формулы значениями и итоговые (вычисленные) значения M _t , м
	Координаты, м		Радиус, м	Координаты, м		Радиус, м		
	X	Y	R	X	Y	R		
1	2	3	4	5	6	7	8	9
н701О	—	—	—	547540,42	1308128,65	—	Метод спутниковых геодезических измерений (определений)	$M_t = \sqrt{M_1^2 + M_2^2} = \sqrt{0.6^2 + 0.08^2} = 0,1$
н702О	—	—	—	547547,46	1308142,57	—	Метод спутниковых геодезических измерений	$M_t = \sqrt{M_1^2 + M_2^2} = \sqrt{0.6^2 + 0.08^2} = 0,1$

КАРТА-ПЛАН ТЕРРИТОРИИ

Описание местоположения зданий, сооружений, объектов незавершенного строительства на земельном участке

							(определений)	
н703О	—	—	—	547537,59	1308147,56	—	Метод спутниковых геодезических измерений (определений)	$Mt=\sqrt{M1^2+M2^2}=\sqrt{0.6^2+0.08^2}=0,1$
н704О	—	—	—	547530,55	1308133,64	—	Метод спутниковых геодезических измерений (определений)	$Mt=\sqrt{M1^2+M2^2}=\sqrt{0.6^2+0.08^2}=0,1$
н701О	—	—	—	547540,42	1308128,65	—	Метод спутниковых геодезических измерений (определений)	$Mt=\sqrt{M1^2+M2^2}=\sqrt{0.6^2+0.08^2}=0,1$

2. Сведения о характеристиках объекта недвижимости с кадастровым номером 56:08:1802001:687

№ п/п	Наименование характеристики	Значение характеристики
1	2	3
1	Вид объекта недвижимости	здание
2	Ранее присвоенный государственный учетный номер (инвентарный) здания, сооружения, объекта незавершенного строительства	—
3	Кадастровый номер земельного участка (земельных участков), в границах которого (которых) расположены здание, сооружение, объект незавершенного строительства	56:08:1802001:20
4	Уникальный учетный номер кадастрового квартала, в границах которого расположены здание, сооружение, объект незавершенного строительства	56:08:1802001
5.	Адрес здания, сооружения, объекта незавершенного строительства	—
5.1.	Сведения о местоположении здания, сооружения, объекта незавершенного строительства (при отсутствии адреса) в структурированном в соответствии с федеральной информационной адресной системой виде	Оренбургская область, Бузулукский район, село Новая Елшанка, улица Центральная, дом № 23.
5.2.	Дополнительные сведения о местоположении	—
6	Иные сведения	—

3. Пояснения к сведениям об объекте недвижимости с кадастровым номером 56:08:1802001:687 :

1.	
----	--

КАРТА-ПЛАН ТЕРРИТОРИИ

Описание местоположения зданий, сооружений, объектов незавершенного строительства на земельном участке

1. Сведения о характерных точках контура объекта недвижимости с кадастровым номером 56:08:1802001:688

Система координат МСК-субъект 56

Зона № —

Обозначение характерных точек контура	Содержатся в Едином государственном реестре недвижимости		Определены в ходе выполнения комплексных кадастровых работ			Метод определения координат	Формулы, примененные для расчета средней квадратической погрешности определения координат характерных точек границ (M_t), с подставленными в такие формулы значениями и итоговые (вычисленные) значения M_t , м	
	Координаты, м		Радиус, м	Координаты, м				Радиус, м
	X	Y	R	X	Y			R
1	2	3	4	5	6	7	8	9
н7430	—	—	—	547396,80	1308069,30	—	Метод спутниковых геодезических измерений (определений)	$M_t = \sqrt{M_1^2 + M_2^2} = \sqrt{0.6^2 + 0.08^2} = 0,1$
н7440	—	—	—	547398,40	1308069,47	—	Метод спутниковых геодезических измерений (определений)	$M_t = \sqrt{M_1^2 + M_2^2} = \sqrt{0.6^2 + 0.08^2} = 0,1$
н7450	—	—	—	547399,24	1308071,11	—	Метод спутниковых геодезических измерений (определений)	$M_t = \sqrt{M_1^2 + M_2^2} = \sqrt{0.6^2 + 0.08^2} = 0,1$
н7460	—	—	—	547402,06	1308069,83	—	Метод спутниковых геодезических измерений (определений)	$M_t = \sqrt{M_1^2 + M_2^2} = \sqrt{0.6^2 + 0.08^2} = 0,1$
н7470	—	—	—	547403,80	1308072,88	—	Метод спутниковых геодезических измерений (определений)	$M_t = \sqrt{M_1^2 + M_2^2} = \sqrt{0.6^2 + 0.08^2} = 0,1$
н7480	—	—	—	547404,68	1308072,36	—	Метод спутниковых	$M_t = \sqrt{M_1^2 + M_2^2} = \sqrt{0.6^2 + 0.08^2} = 0,1$

КАРТА-ПЛАН ТЕРРИТОРИИ

Описание местоположения зданий, сооружений, объектов незавершенного строительства на земельном участке

							геодезических измерений (определений)	
н7490	—	—	—	547405,86	1308072,69	—	Метод спутниковых геодезических измерений (определений)	$Mt = \sqrt{M1^2 + M2^2} = \sqrt{0.6^2 + 0.08^2} = 0,1$
н7500	—	—	—	547406,97	1308074,51	—	Метод спутниковых геодезических измерений (определений)	$Mt = \sqrt{M1^2 + M2^2} = \sqrt{0.6^2 + 0.08^2} = 0,1$
н7510	—	—	—	547406,64	1308075,57	—	Метод спутниковых геодезических измерений (определений)	$Mt = \sqrt{M1^2 + M2^2} = \sqrt{0.6^2 + 0.08^2} = 0,1$
н7520	—	—	—	547405,75	1308076,16	—	Метод спутниковых геодезических измерений (определений)	$Mt = \sqrt{M1^2 + M2^2} = \sqrt{0.6^2 + 0.08^2} = 0,1$
н7530	—	—	—	547409,68	1308083,17	—	Метод спутниковых геодезических измерений (определений)	$Mt = \sqrt{M1^2 + M2^2} = \sqrt{0.6^2 + 0.08^2} = 0,1$
н7540	—	—	—	547400,78	1308088,16	—	Метод спутниковых геодезических измерений (определений)	$Mt = \sqrt{M1^2 + M2^2} = \sqrt{0.6^2 + 0.08^2} = 0,1$
н7550	—	—	—	547396,00	1308079,56	—	Метод спутниковых геодезических измерений	$Mt = \sqrt{M1^2 + M2^2} = \sqrt{0.6^2 + 0.08^2} = 0,1$

КАРТА-ПЛАН ТЕРРИТОРИИ

Описание местоположения зданий, сооружений, объектов незавершенного строительства на земельном участке

							(определений)	
н756О	—	—	—	547394,67	1308080,26	—	Метод спутниковых геодезических измерений (определений)	$Mt=\text{SQRT}(M1^2+M2^2)=\text{SQRT}(0.6^2+0.08^2)=0,1$
н757О	—	—	—	547392,91	1308079,48	—	Метод спутниковых геодезических измерений (определений)	$Mt=\text{SQRT}(M1^2+M2^2)=\text{SQRT}(0.6^2+0.08^2)=0,1$
н758О	—	—	—	547391,72	1308077,39	—	Метод спутниковых геодезических измерений (определений)	$Mt=\text{SQRT}(M1^2+M2^2)=\text{SQRT}(0.6^2+0.08^2)=0,1$
н759О	—	—	—	547392,26	1308075,57	—	Метод спутниковых геодезических измерений (определений)	$Mt=\text{SQRT}(M1^2+M2^2)=\text{SQRT}(0.6^2+0.08^2)=0,1$
н760О	—	—	—	547392,16	1308075,08	—	Метод спутниковых геодезических измерений (определений)	$Mt=\text{SQRT}(M1^2+M2^2)=\text{SQRT}(0.6^2+0.08^2)=0,1$
н761О	—	—	—	547395,23	1308073,42	—	Метод спутниковых геодезических измерений (определений)	$Mt=\text{SQRT}(M1^2+M2^2)=\text{SQRT}(0.6^2+0.08^2)=0,1$
н762О	—	—	—	547394,34	1308071,63	—	Метод спутниковых геодезических измерений (определений)	$Mt=\text{SQRT}(M1^2+M2^2)=\text{SQRT}(0.6^2+0.08^2)=0,1$
н763О	—	—	—	547395,09	1308070,11	—	Метод	$Mt=\text{SQRT}(M1^2+M2^2)=\text{SQRT}(0.6^2+0.08^2)=0,1$

КАРТА-ПЛАН ТЕРРИТОРИИ

Описание местоположения зданий, сооружений, объектов незавершенного строительства на земельном участке

							спутниковых геодезических измерений (определений)	
н7430	—	—	—	547396,80	1308069,30	—	Метод спутниковых геодезических измерений (определений)	$Mt = \sqrt{M1^2 + M2^2} = \sqrt{0.6^2 + 0.08^2} = 0,1$

2. Сведения о характеристиках объекта недвижимости с кадастровым номером 56:08:1802001:688

№ п/п	Наименование характеристики	Значение характеристики
1	2	3
1	Вид объекта недвижимости	незавершенное сооружение
2	Ранее присвоенный государственный учетный номер (инвентарный) здания, сооружения, объекта незавершенного строительства	—
3	Кадастровый номер земельного участка (земельных участков), в границах которого (которых) расположены здание, сооружение, объект незавершенного строительства	56:08:1802001:252
4	Уникальный учетный номер кадастрового квартала, в границах которого расположены здание, сооружение, объект незавершенного строительства	56:08:1802001
5.	Адрес здания, сооружения, объекта незавершенного строительства	—
5.1.	Сведения о местоположении здания, сооружения, объекта незавершенного строительства (при отсутствии адреса) в структурированном в соответствии с федеральной информационной адресной системой виде	Оренбургская область, Бузулукский район, село Новая Елшанка, улица Южная, дом № 8
5.2.	Дополнительные сведения о местоположении	—
6	Иные сведения	—

3. Пояснения к сведениям об объекте недвижимости с кадастровым номером 56:08:1802001:688 :

1.	
----	--

1. Сведения о характерных точках контура объекта недвижимости с кадастровым номером 56:08:1802001:689

Система координат МСК-субъект 56	Зона № —
----------------------------------	----------

КАРТА-ПЛАН ТЕРРИТОРИИ

Описание местоположения зданий, сооружений, объектов незавершенного строительства на земельном участке

Обозначение характерных точек контура	Содержатся в Едином государственном реестре недвижимости			Определены в ходе выполнения комплексных кадастровых работ			Метод определения координат	Формулы, примененные для расчета средней квадратической погрешности определения координат характерных точек границ (M _t), с подставленными в такие формулы значениями и итоговые (вычисленные) значения M _t , м
	Координаты, м		Радиус, м	Координаты, м		Радиус, м		
	X	Y	R	X	Y	R		
1	2	3	4	5	6	7	8	9
н705О	—	—	—	547302,58	1307848,99	—	Метод спутниковых геодезических измерений (определений)	$M_t = \sqrt{M_1^2 + M_2^2} = \sqrt{0.6^2 + 0.08^2} = 0,1$
н706О	—	—	—	547306,76	1307858,08	—	Метод спутниковых геодезических измерений (определений)	$M_t = \sqrt{M_1^2 + M_2^2} = \sqrt{0.6^2 + 0.08^2} = 0,1$
н707О	—	—	—	547296,16	1307862,96	—	Метод спутниковых геодезических измерений (определений)	$M_t = \sqrt{M_1^2 + M_2^2} = \sqrt{0.6^2 + 0.08^2} = 0,1$
н708О	—	—	—	547291,98	1307853,87	—	Метод спутниковых геодезических измерений (определений)	$M_t = \sqrt{M_1^2 + M_2^2} = \sqrt{0.6^2 + 0.08^2} = 0,1$
н705О	—	—	—	547302,58	1307848,99	—	Метод спутниковых геодезических измерений (определений)	$M_t = \sqrt{M_1^2 + M_2^2} = \sqrt{0.6^2 + 0.08^2} = 0,1$

2. Сведения о характеристиках объекта недвижимости с кадастровым номером 56:08:1802001:689

№ п/п	Наименование характеристики	Значение характеристики
1	2	3
1	Вид объекта недвижимости	здание

КАРТА-ПЛАН ТЕРРИТОРИИ

Описание местоположения зданий, сооружений, объектов незавершенного строительства на земельном участке

1	2	3
2	Ранее присвоенный государственный учетный номер (инвентарный) здания, сооружения, объекта незавершенного строительства	—
3	Кадастровый номер земельного участка (земельных участков), в границах которого (которых) расположены здание, сооружение, объект незавершенного строительства	56:08:1802001:214
4	Уникальный учетный номер кадастрового квартала, в границах которого расположены здание, сооружение, объект незавершенного строительства	56:08:1802001
5.	Адрес здания, сооружения, объекта незавершенного строительства	—
5.1.	Сведения о местоположении здания, сооружения, объекта незавершенного строительства (при отсутствии адреса) в структурированном в соответствии с федеральной информационной адресной системой виде	Оренбургская область, Бузулукский район, село Новая Елшанка, улица Южная, дом № 22
5.2.	Дополнительные сведения о местоположении	—
6	Иные сведения	—

3. Пояснения к сведениям об объекте недвижимости с кадастровым номером 56:08:1802001:689 :

1.

1. Сведения о характерных точках контура объекта недвижимости с кадастровым номером 56:08:1802001:690

Система координат МСК-субъект 56							Зона № —	
Обозначение характерных точек контура	Содержатся в Едином государственном реестре недвижимости			Определены в ходе выполнения комплексных кадастровых работ			Метод определения координат	Формулы, примененные для расчета средней квадратической погрешности определения координат характерных точек границ (M_t), с подставленными в такие формулы значениями и итоговые (вычисленные) значения M_t , м
	Координаты, м		Радиус, м	Координаты, м		Радиус, м		
	X	Y	R	X	Y	R		
1	2	3	4	5	6	7	8	9
н7090	—	—	—	546927,65	1307031,57	—	Метод спутниковых геодезических измерений (определений)	$M_t = \text{SQRT}(M_1^2 + M_2^2) = \text{SQRT}(0.6^2 + 0.08^2) = 0,1$
н7100	—	—	—	546930,85	1307041,71	—	Метод спутниковых геодезических измерений	$M_t = \text{SQRT}(M_1^2 + M_2^2) = \text{SQRT}(0.6^2 + 0.08^2) = 0,1$

КАРТА-ПЛАН ТЕРРИТОРИИ

Описание местоположения зданий, сооружений, объектов незавершенного строительства на земельном участке

							(определений)	
н7110	—	—	—	546918,54	1307045,59	—	Метод спутниковых геодезических измерений (определений)	$Mt=\sqrt{M1^2+M2^2}=\sqrt{0.6^2+0.08^2}=0,1$
н7120	—	—	—	546915,34	1307035,45	—	Метод спутниковых геодезических измерений (определений)	$Mt=\sqrt{M1^2+M2^2}=\sqrt{0.6^2+0.08^2}=0,1$
н7090	—	—	—	546927,65	1307031,57	—	Метод спутниковых геодезических измерений (определений)	$Mt=\sqrt{M1^2+M2^2}=\sqrt{0.6^2+0.08^2}=0,1$

2. Сведения о характеристиках объекта недвижимости с кадастровым номером 56:08:1802001:690

№ п/п	Наименование характеристики	Значение характеристики
1	2	3
1	Вид объекта недвижимости	здание
2	Ранее присвоенный государственный учетный номер (инвентарный) здания, сооружения, объекта незавершенного строительства	—
3	Кадастровый номер земельного участка (земельных участков), в границах которого (которых) расположены здание, сооружение, объект незавершенного строительства	56:08:1802001:172
4	Уникальный учетный номер кадастрового квартала, в границах которого расположены здание, сооружение, объект незавершенного строительства	56:08:1802001
5.	Адрес здания, сооружения, объекта незавершенного строительства	—
5.1.	Сведения о местоположении здания, сооружения, объекта незавершенного строительства (при отсутствии адреса) в структурированном в соответствии с федеральной информационной адресной системой виде	Оренбургская область, Бузулукский район, село Новая Елшанка, улица Южная, дом № 25
5.2.	Дополнительные сведения о местоположении	—
6	Иные сведения	—

3. Пояснения к сведениям об объекте недвижимости с кадастровым номером 56:08:1802001:690 :

1.	
----	--

КАРТА-ПЛАН ТЕРРИТОРИИ

Описание местоположения зданий, сооружений, объектов незавершенного строительства на земельном участке

1. Сведения о характерных точках контура объекта недвижимости с кадастровым номером 56:08:1802001:691

Система координат МСК-субъект 56

Зона № —

Обозначение характерных точек контура	Содержатся в Едином государственном реестре недвижимости			Определены в ходе выполнения комплексных кадастровых работ			Метод определения координат	Формулы, примененные для расчета средней квадратической погрешности определения координат характерных точек границ (M_t), с подставленными в такие формулы значениями и итоговые (вычисленные) значения M_t , м
	Координаты, м		Радиус, м	Координаты, м		Радиус, м		
	X	Y	R	X	Y	R		
1	2	3	4	5	6	7	8	9
н7130	—	—	—	547165,45	1307530,97	—	Метод спутниковых геодезических измерений (определений)	$M_t = \sqrt{M_1^2 + M_2^2} = \sqrt{0.6^2 + 0.08^2} = 0,1$
н7140	—	—	—	547168,94	1307538,54	—	Метод спутниковых геодезических измерений (определений)	$M_t = \sqrt{M_1^2 + M_2^2} = \sqrt{0.6^2 + 0.08^2} = 0,1$
н7150	—	—	—	547158,11	1307543,54	—	Метод спутниковых геодезических измерений (определений)	$M_t = \sqrt{M_1^2 + M_2^2} = \sqrt{0.6^2 + 0.08^2} = 0,1$
н7160	—	—	—	547154,62	1307535,97	—	Метод спутниковых геодезических измерений (определений)	$M_t = \sqrt{M_1^2 + M_2^2} = \sqrt{0.6^2 + 0.08^2} = 0,1$
н7130	—	—	—	547165,45	1307530,97	—	Метод спутниковых геодезических измерений (определений)	$M_t = \sqrt{M_1^2 + M_2^2} = \sqrt{0.6^2 + 0.08^2} = 0,1$

КАРТА-ПЛАН ТЕРРИТОРИИ

Описание местоположения зданий, сооружений, объектов незавершенного строительства на земельном участке

2. Сведения о характеристиках объекта недвижимости с кадастровым номером 56:08:1802001:691

№ п/п	Наименование характеристики	Значение характеристики
1	2	3
1	Вид объекта недвижимости	здание
2	Ранее присвоенный государственный учетный номер (инвентарный) здания, сооружения, объекта незавершенного строительства	—
3	Кадастровый номер земельного участка (земельных участков), в границах которого (которых) расположены здание, сооружение, объект незавершенного строительства	56:08:1802001:179
4	Уникальный учетный номер кадастрового квартала, в границах которого расположены здание, сооружение, объект незавершенного строительства	56:08:1802001
5.	Адрес здания, сооружения, объекта незавершенного строительства	—
5.1.	Сведения о местоположении здания, сооружения, объекта незавершенного строительства (при отсутствии адреса) в структурированном в соответствии с федеральной информационной адресной системой виде	Оренбургская область, Бузулукский район, село Новая Елшанка, улица Южная, дом № 40
5.2.	Дополнительные сведения о местоположении	—
6	Иные сведения	—

3. Пояснения к сведениям об объекте недвижимости с кадастровым номером 56:08:1802001:691 :

1.

1. Сведения о характерных точках контура объекта недвижимости с кадастровым номером 56:08:1802001:696

Система координат МСК-субъект 56							Зона № —	
Обозначение характерных точек контура	Содержатся в Едином государственном реестре недвижимости			Определены в ходе выполнения комплексных кадастровых работ			Метод определения координат	Формулы, примененные для расчета средней квадратической погрешности определения координат характерных точек границ (M _t), с подставленными в такие формулы значениями и итоговые (вычисленные) значения M _t , м
	Координаты, м		Радиус, м	Координаты, м		Радиус, м		
	X	Y	R	X	Y	R		
1	2	3	4	5	6	7	8	9
н7170	—	—	—	547573,31	1308198,26	—	Метод спутниковых геодезических измерений (определений)	$M_t = \sqrt{M_1^2 + M_2^2} = \sqrt{0.6^2 + 0.08^2} = 0,1$
н7180	—	—	—	547575,69	1308203,39	—	Метод	$M_t = \sqrt{M_1^2 + M_2^2} = \sqrt{0.6^2 + 0.08^2} = 0,1$

КАРТА-ПЛАН ТЕРРИТОРИИ

Описание местоположения зданий, сооружений, объектов незавершенного строительства на земельном участке

							спутниковых геодезических измерений (определений)	
н7190	—	—	—	547561,53	1308209,96	—	Метод спутниковых геодезических измерений (определений)	$Mt = \sqrt{M1^2 + M2^2} = \sqrt{0.6^2 + 0.08^2} = 0,1$
н7200	—	—	—	547559,15	1308204,83	—	Метод спутниковых геодезических измерений (определений)	$Mt = \sqrt{M1^2 + M2^2} = \sqrt{0.6^2 + 0.08^2} = 0,1$
н7170	—	—	—	547573,31	1308198,26	—	Метод спутниковых геодезических измерений (определений)	$Mt = \sqrt{M1^2 + M2^2} = \sqrt{0.6^2 + 0.08^2} = 0,1$

2. Сведения о характеристиках объекта недвижимости с кадастровым номером 56:08:1802001:696

№ п/п	Наименование характеристики	Значение характеристики
1	2	3
1	Вид объекта недвижимости	здание
2	Ранее присвоенный государственный учетный номер (инвентарный) здания, сооружения, объекта незавершенного строительства	—
3	Кадастровый номер земельного участка (земельных участков), в границах которого (которых) расположены здание, сооружение, объект незавершенного строительства	56:08:1802001:320
4	Уникальный учетный номер кадастрового квартала, в границах которого расположены здание, сооружение, объект незавершенного строительства	56:08:1802001
5.	Адрес здания, сооружения, объекта незавершенного строительства	—
5.1.	Сведения о местоположении здания, сооружения, объекта незавершенного строительства (при отсутствии адреса) в структурированном в соответствии с федеральной информационной адресной системой виде	Оренбургская область, р-н Бузулукский, с Новая Елшанка, ул Центральная, д 19
5.2.	Дополнительные сведения о местоположении	—
6	Иные сведения	—

КАРТА-ПЛАН ТЕРРИТОРИИ

Описание местоположения зданий, сооружений, объектов незавершенного строительства на земельном участке

3. Пояснения к сведениям об объекте недвижимости с кадастровым номером 56:08:1802001:696 :

1.

1. Сведения о характерных точках контура объекта недвижимости с кадастровым номером 56:08:1802001:734

Система координат МСК-субъект 56

Зона № —

Обозначение характерных точек контура	Содержатся в Едином государственном реестре недвижимости			Определены в ходе выполнения комплексных кадастровых работ			Метод определения координат	Формулы, примененные для расчета средней квадратической погрешности определения координат характерных точек границ (M_t), с подставленными в такие формулы значениями и итоговые (вычисленные) значения M_t , м
	Координаты, м		Радиус, м	Координаты, м		Радиус, м		
	X	Y	R	X	Y	R		
1	2	3	4	5	6	7	8	9
н7210	—	—	—	547730,54	1308455,11	—	Метод спутниковых геодезических измерений (определений)	$M_t = \text{SQRT}(M1^2 + M2^2) = \text{SQRT}(0.6^2 + 0.08^2) = 0,1$
н7220	—	—	—	547732,01	1308458,47	—	Метод спутниковых геодезических измерений (определений)	$M_t = \text{SQRT}(M1^2 + M2^2) = \text{SQRT}(0.6^2 + 0.08^2) = 0,1$
н7230	—	—	—	547734,60	1308457,33	—	Метод спутниковых геодезических измерений (определений)	$M_t = \text{SQRT}(M1^2 + M2^2) = \text{SQRT}(0.6^2 + 0.08^2) = 0,1$
н7240	—	—	—	547736,58	1308461,83	—	Метод спутниковых геодезических измерений (определений)	$M_t = \text{SQRT}(M1^2 + M2^2) = \text{SQRT}(0.6^2 + 0.08^2) = 0,1$
н7250	—	—	—	547733,98	1308462,97	—	Метод спутниковых геодезических измерений	$M_t = \text{SQRT}(M1^2 + M2^2) = \text{SQRT}(0.6^2 + 0.08^2) = 0,1$

КАРТА-ПЛАН ТЕРРИТОРИИ

Описание местоположения зданий, сооружений, объектов незавершенного строительства на земельном участке

							(определений)	
н7260	—	—	—	547725,00	1308466,91	—	Метод спутниковых геодезических измерений (определений)	$Mt = \sqrt{M1^2 + M2^2} = \sqrt{0.6^2 + 0.08^2} = 0,1$
н7270	—	—	—	547721,55	1308459,06	—	Метод спутниковых геодезических измерений (определений)	$Mt = \sqrt{M1^2 + M2^2} = \sqrt{0.6^2 + 0.08^2} = 0,1$
н7210	—	—	—	547730,54	1308455,11	—	Метод спутниковых геодезических измерений (определений)	$Mt = \sqrt{M1^2 + M2^2} = \sqrt{0.6^2 + 0.08^2} = 0,1$

2. Сведения о характеристиках объекта недвижимости с кадастровым номером 56:08:1802001:734

№ п/п	Наименование характеристики	Значение характеристики
1	2	3
1	Вид объекта недвижимости	здание
2	Ранее присвоенный государственный учетный номер (инвентарный) здания, сооружения, объекта незавершенного строительства	—
3	Кадастровый номер земельного участка (земельных участков), в границах которого (которых) расположены здание, сооружение, объект незавершенного строительства	56:08:1802001:594
4	Уникальный учетный номер кадастрового квартала, в границах которого расположены здание, сооружение, объект незавершенного строительства	56:08:1802001
5.	Адрес здания, сооружения, объекта незавершенного строительства	—
5.1.	Сведения о местоположении здания, сооружения, объекта незавершенного строительства (при отсутствии адреса) в структурированном в соответствии с федеральной информационной адресной системой виде	Оренбургская область, Бузулукский район, село Новая Елшанка, улица Центральная, дом № 18
5.2.	Дополнительные сведения о местоположении	—
6	Иные сведения	—

3. Пояснения к сведениям об объекте недвижимости с кадастровым номером 56:08:1802001:734 :

1.	
----	--

КАРТА-ПЛАН ТЕРРИТОРИИ
Схема границ земельных участков

Основной лист

Лист 46

Лист 48

Масштаб 1: 5485657

Условные обозначения:



– область выносного листа,

23

– номер выносного листа.

Остальные обозначения приведены на отдельной странице в конце раздела.

КАРТА-ПЛАН ТЕРРИТОРИИ
Схема границ земельных участков

Выносной лист №1

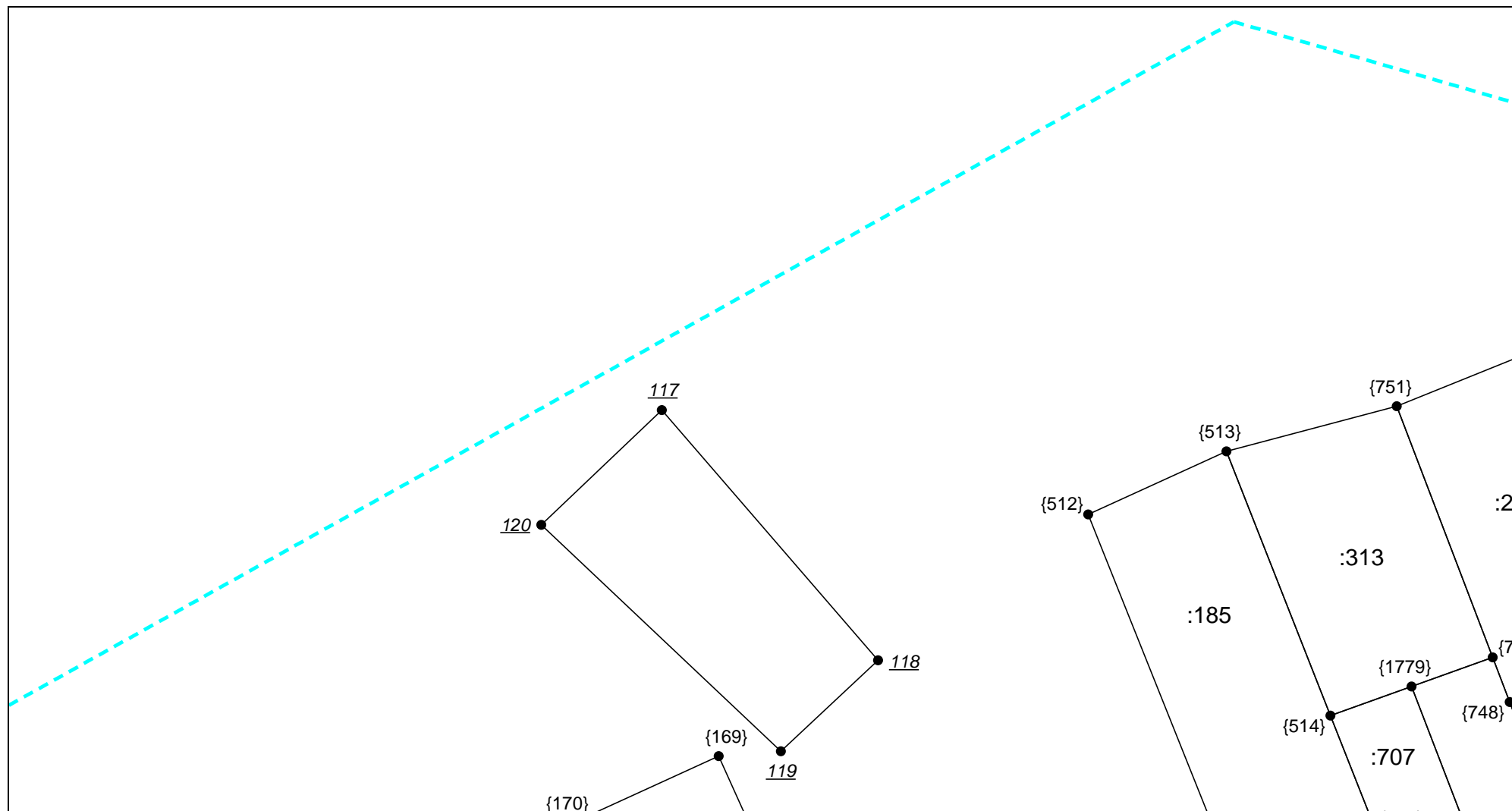

Масштаб 1:1000

Условные обозначения приведены на отдельной странице в конце раздела.

КАРТА-ПЛАН ТЕРРИТОРИИ
Схема границ земельных участков

Выносной лист №2

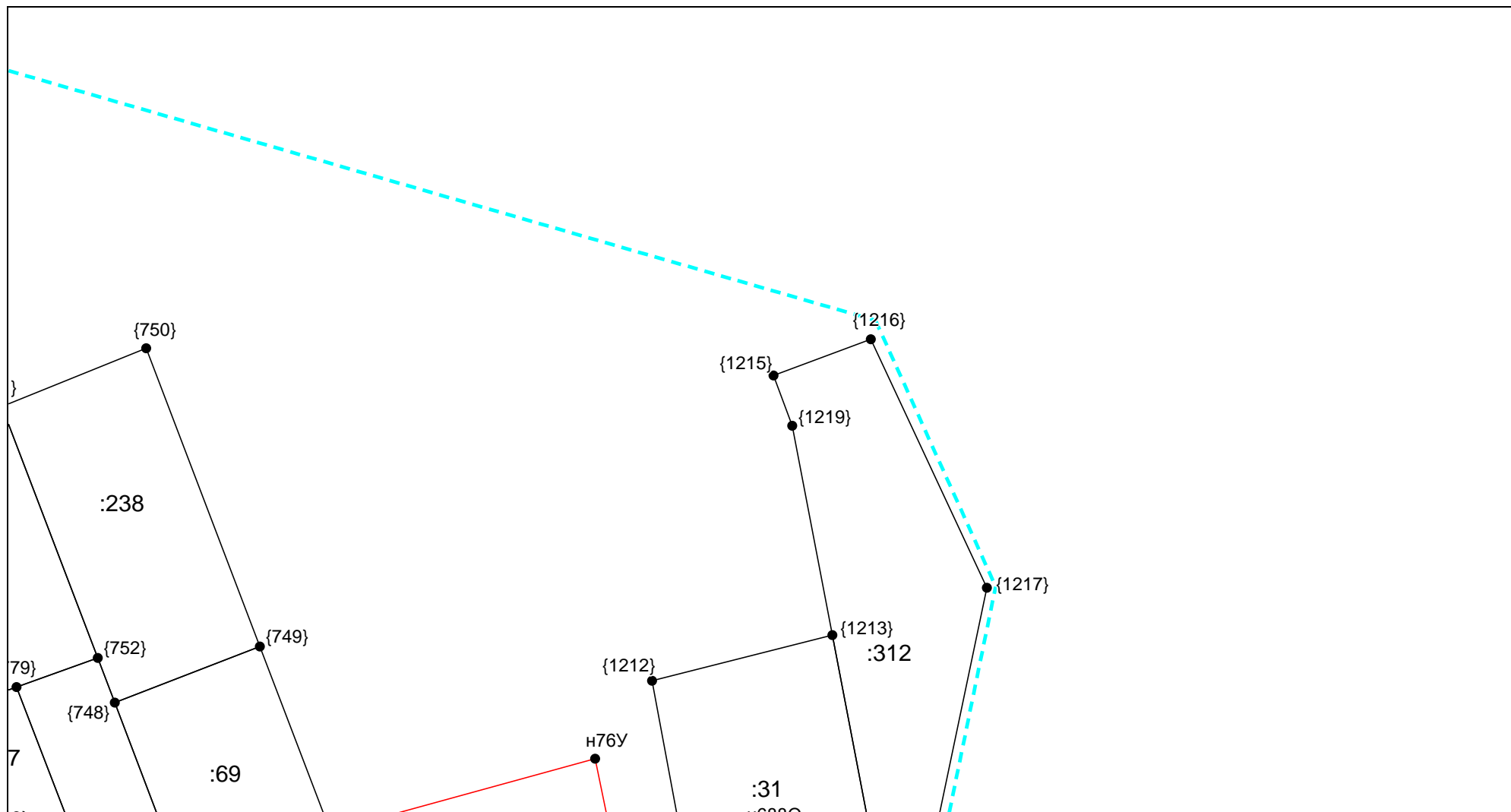

Масштаб 1:1000

Условные обозначения приведены на отдельной странице в конце раздела.

КАРТА-ПЛАН ТЕРРИТОРИИ
Схема границ земельных участков

Выносной лист №3

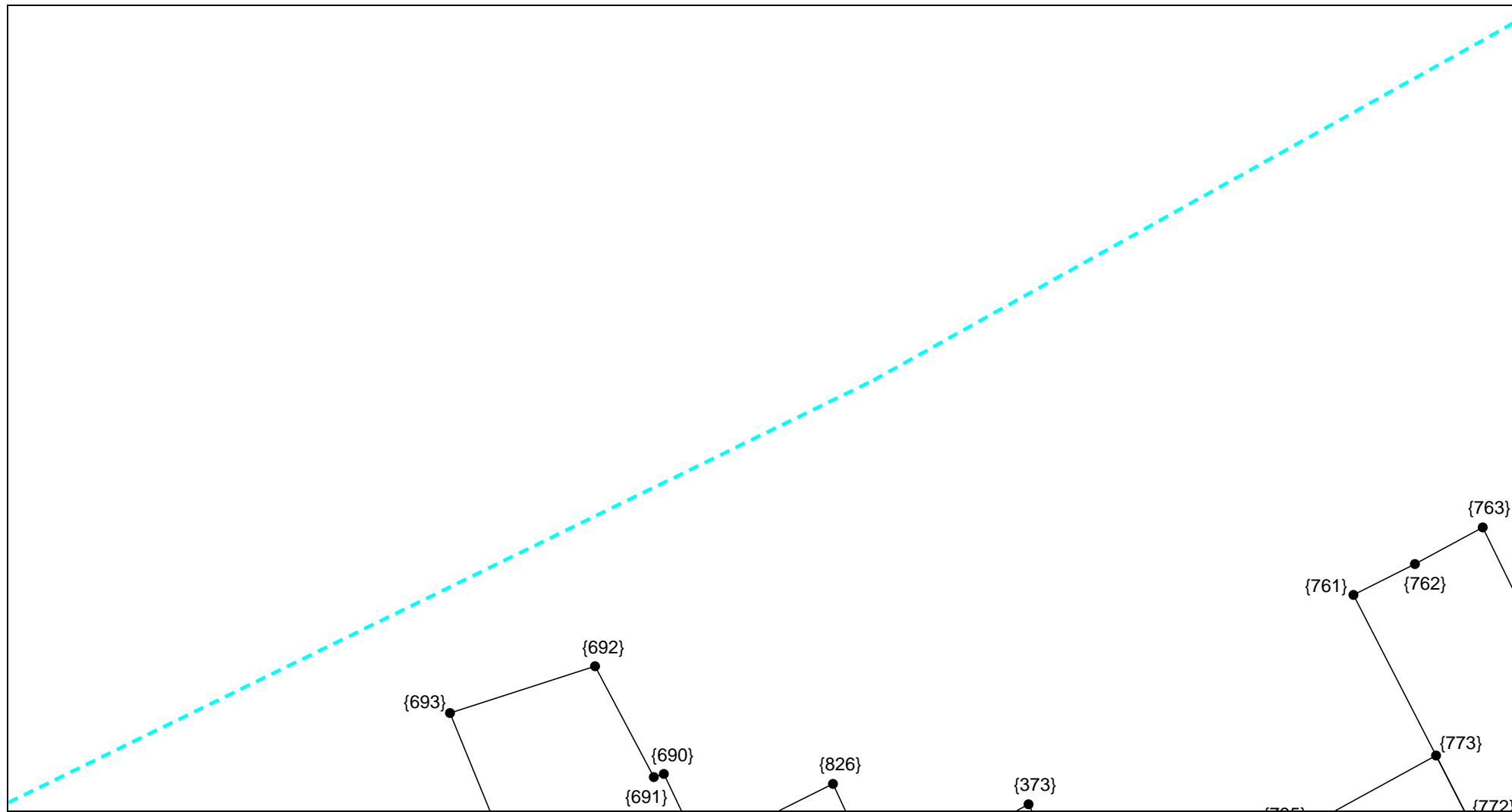

Масштаб 1:1000

Условные обозначения приведены на отдельной странице в конце раздела.

КАРТА-ПЛАН ТЕРРИТОРИИ
Схема границ земельных участков

Выносной лист №4

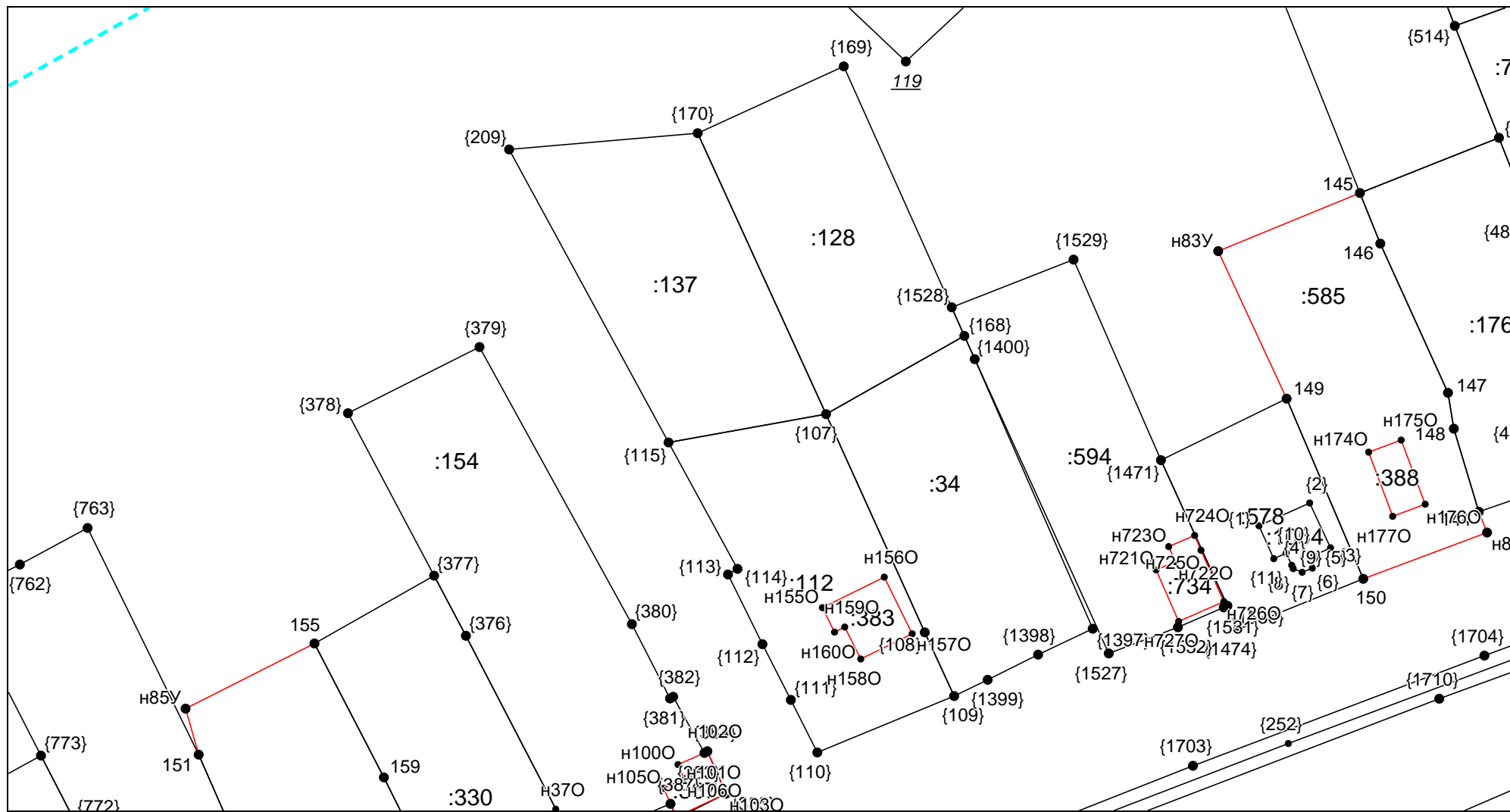

Масштаб 1:1000

Условные обозначения приведены на отдельной странице в конце раздела.

КАРТА-ПЛАН ТЕРРИТОРИИ
Схема границ земельных участков

Выносной лист №7

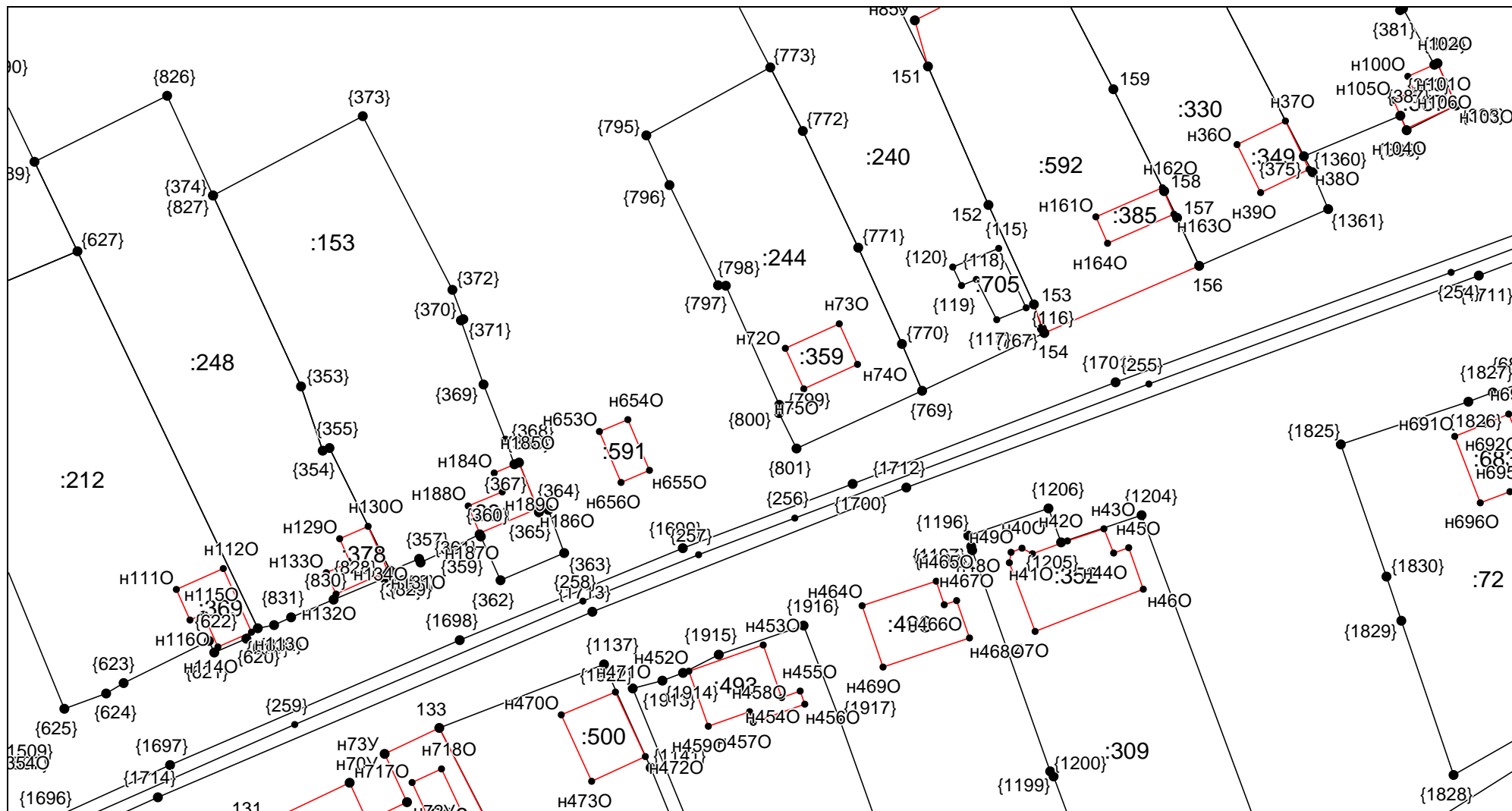

Масштаб 1:1000

Условные обозначения приведены на отдельной странице в конце раздела.

КАРТА-ПЛАН ТЕРРИТОРИИ

Схема границ земельных участков

Выносной лист №8

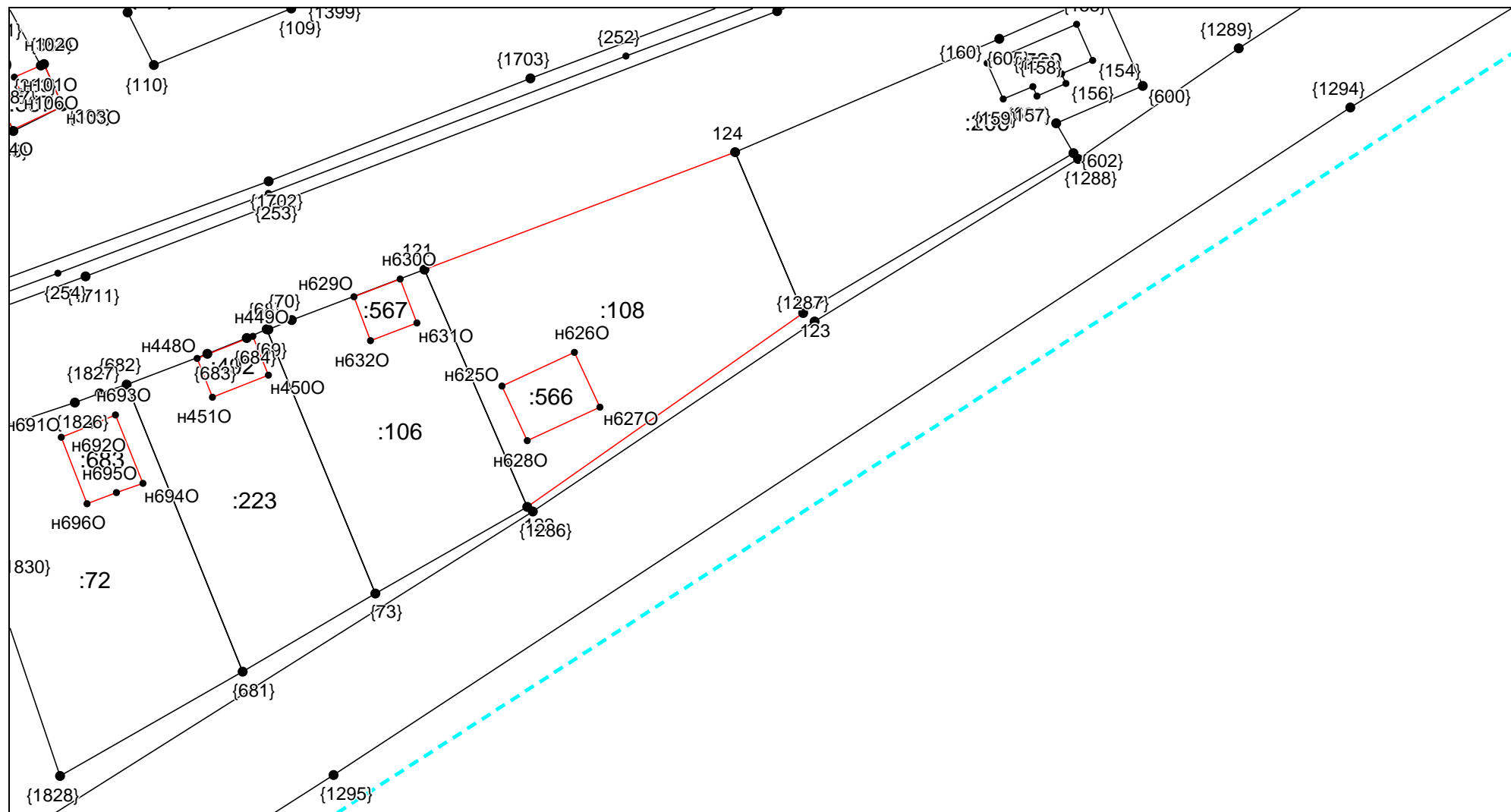

Масштаб 1:1000

Условные обозначения приведены на отдельной странице в конце раздела.

КАРТА-ПЛАН ТЕРРИТОРИИ
Схема границ земельных участков

Выносной лист №9

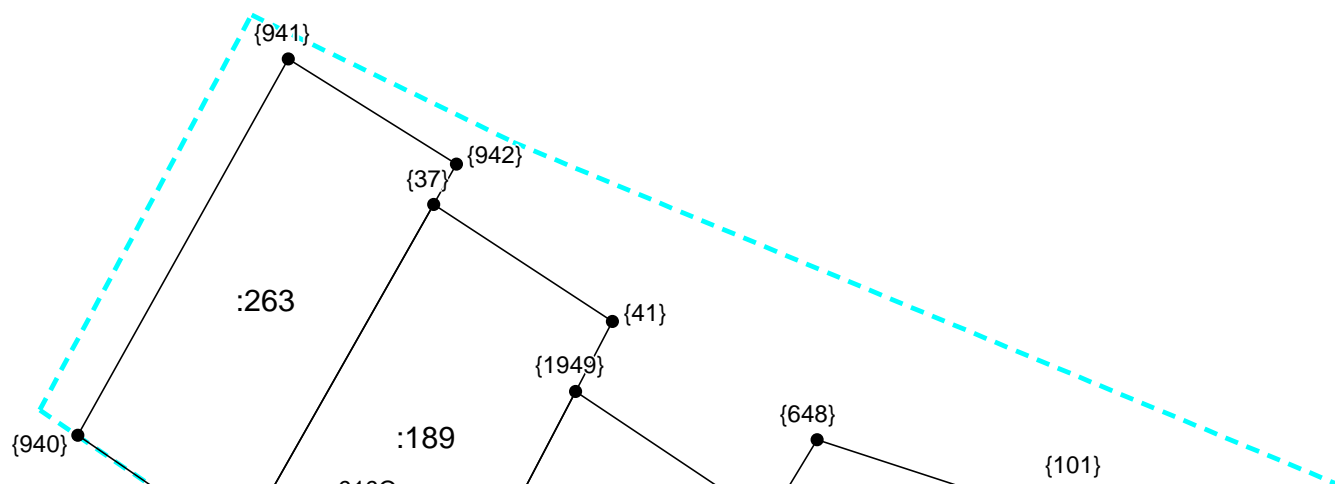

Масштаб 1:1000

Условные обозначения приведены на отдельной странице в конце раздела.

КАРТА-ПЛАН ТЕРРИТОРИИ
Схема границ земельных участков

Выносной лист №10

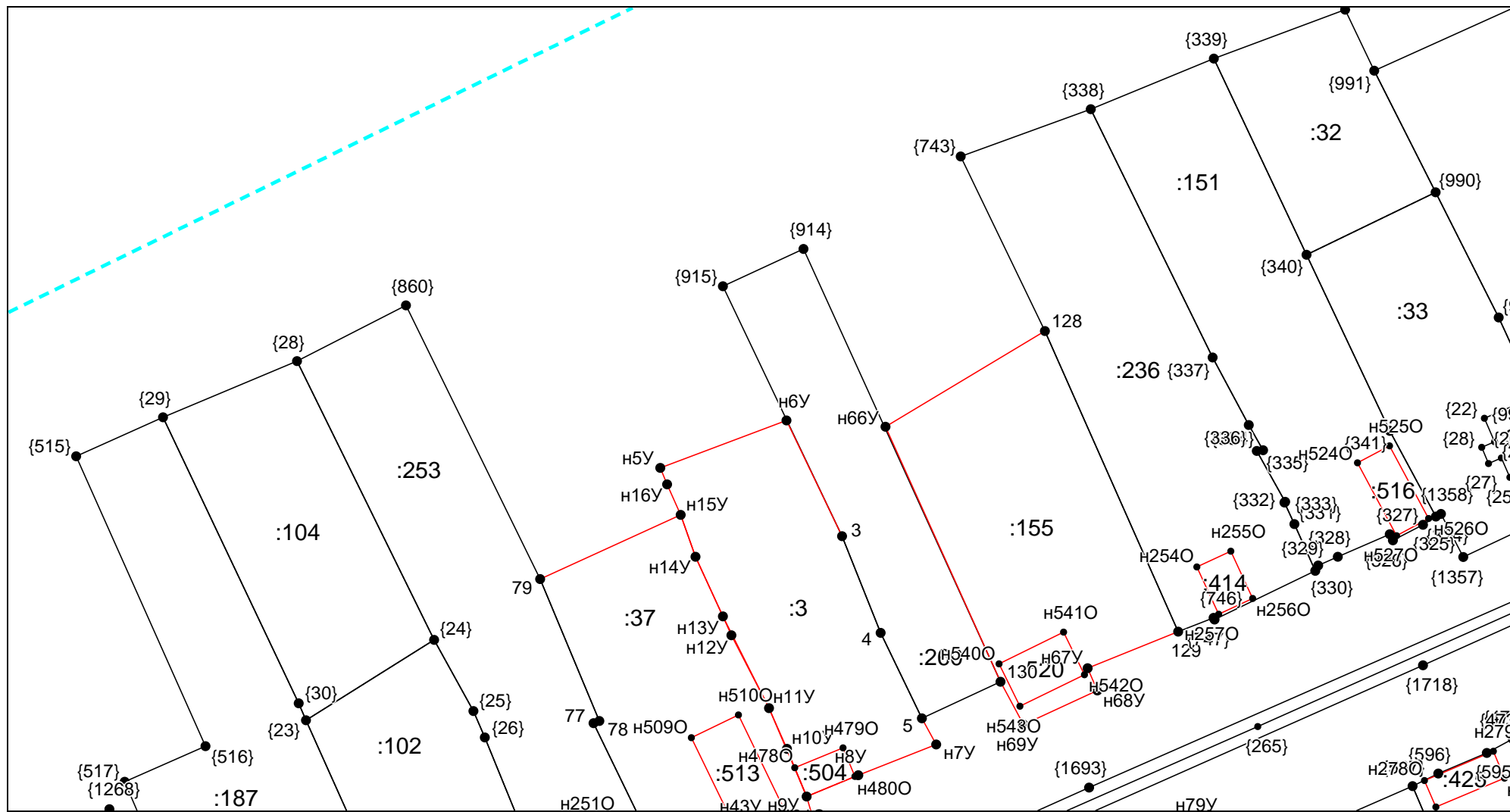

Масштаб 1:1000

Условные обозначения приведены на отдельной странице в конце раздела.

КАРТА-ПЛАН ТЕРРИТОРИИ
Схема границ земельных участков

Выносной лист №12

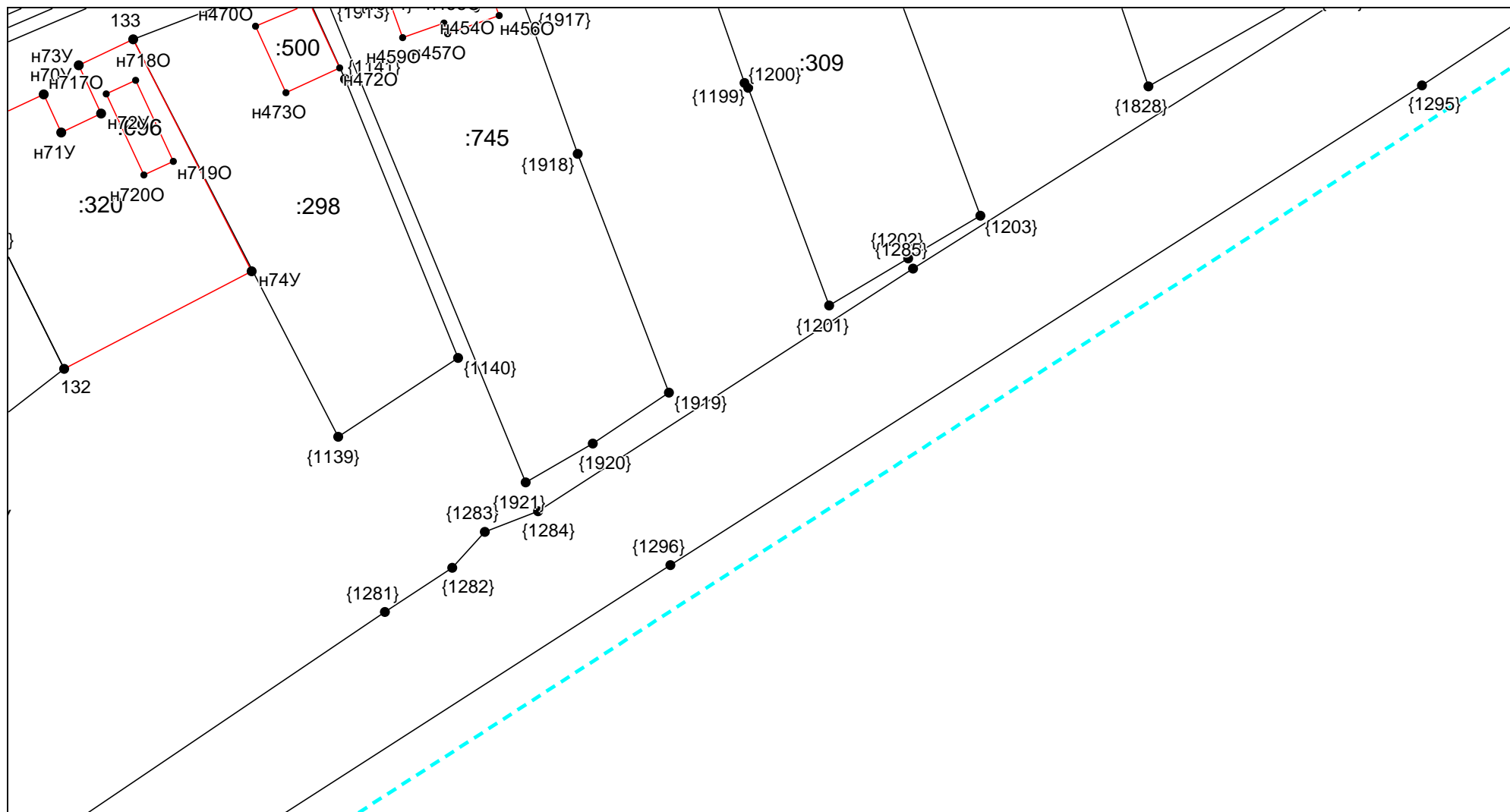

Масштаб 1:1000

Условные обозначения приведены на отдельной странице в конце раздела.

КАРТА-ПЛАН ТЕРРИТОРИИ

Схема границ земельных участков

Выносной лист №13

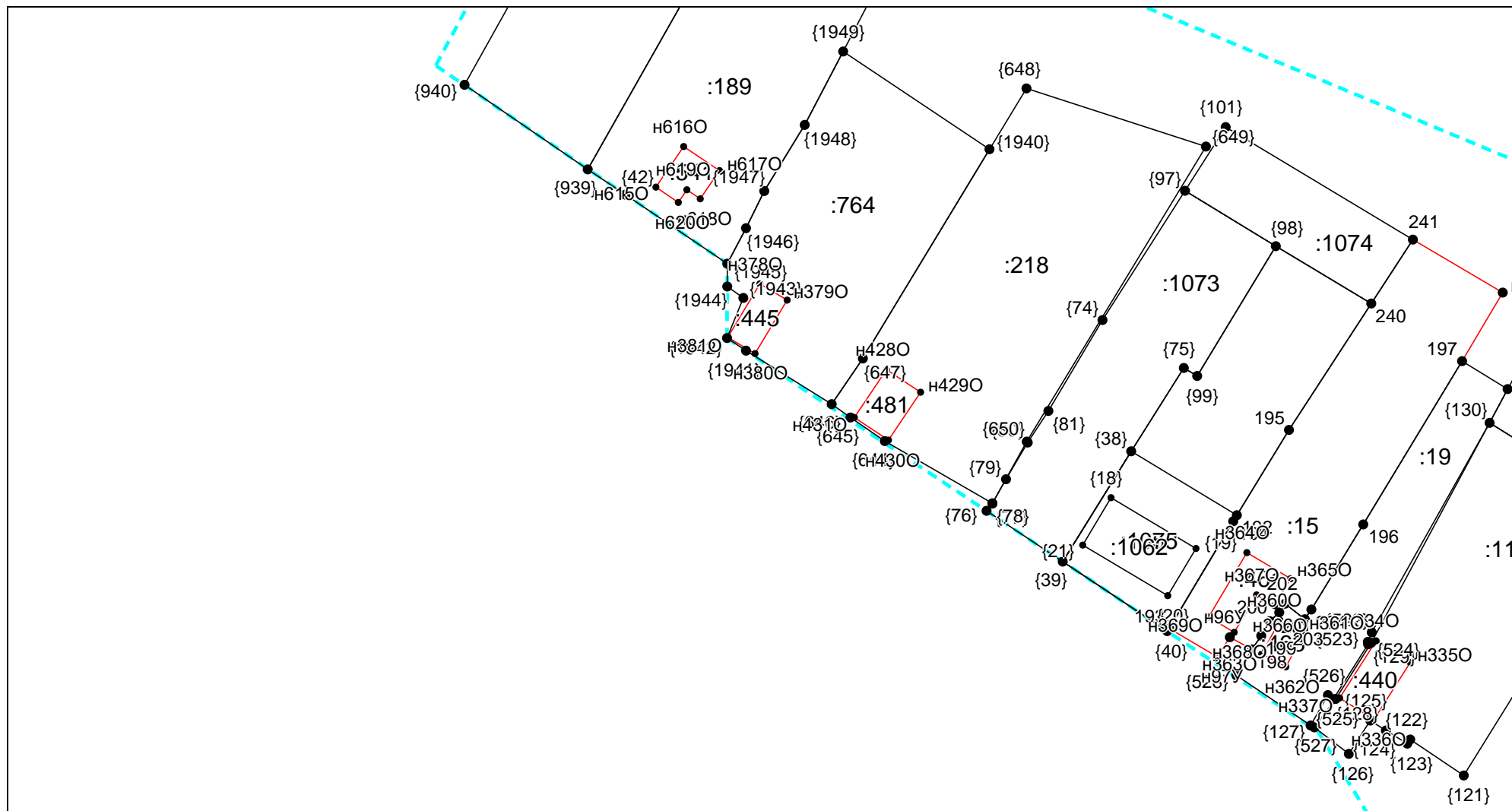

Масштаб 1:1000

Условные обозначения приведены на отдельной странице в конце раздела.

КАРТА-ПЛАН ТЕРРИТОРИИ
Схема границ земельных участков

Выносной лист №14

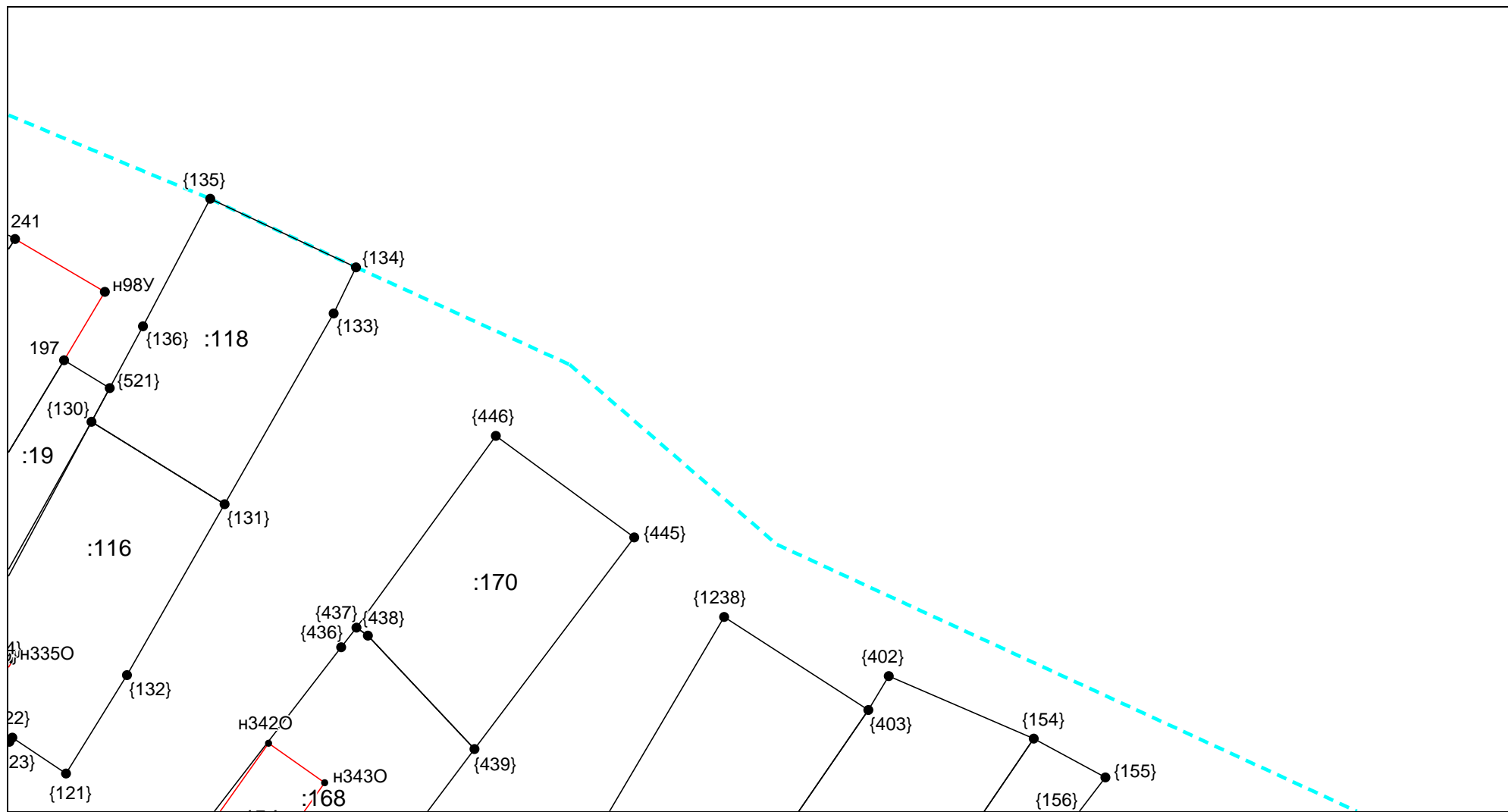

Масштаб 1:1000

Условные обозначения приведены на отдельной странице в конце раздела.

КАРТА-ПЛАН ТЕРРИТОРИИ
Схема границ земельных участков

Выносной лист №15

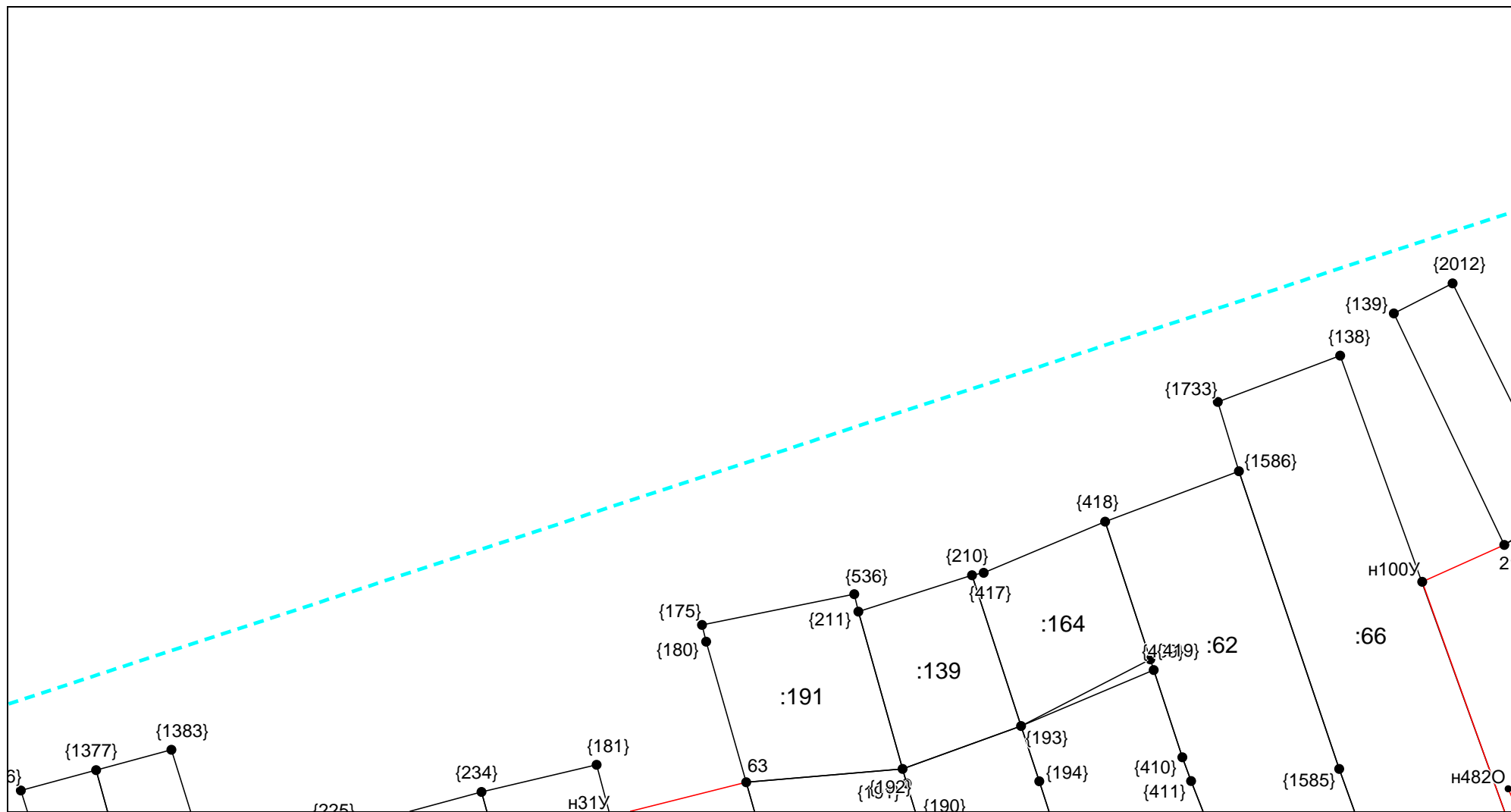

Масштаб 1:1000

Условные обозначения приведены на отдельной странице в конце раздела.

КАРТА-ПЛАН ТЕРРИТОРИИ
Схема границ земельных участков

Выносной лист №16

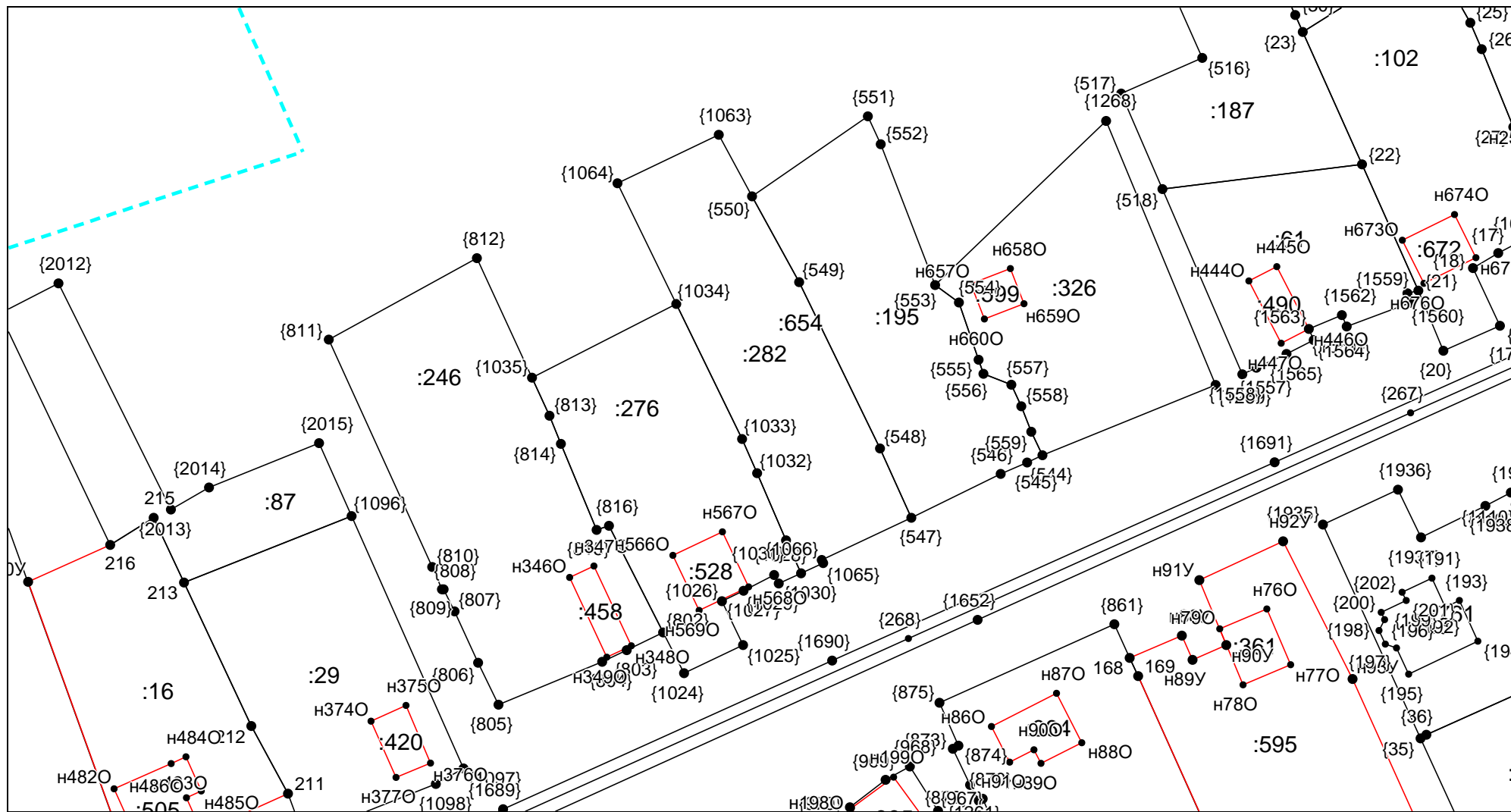

Масштаб 1:1000

Условные обозначения приведены на отдельной странице в конце раздела.

КАРТА-ПЛАН ТЕРРИТОРИИ
Схема границ земельных участков

Выносной лист №17

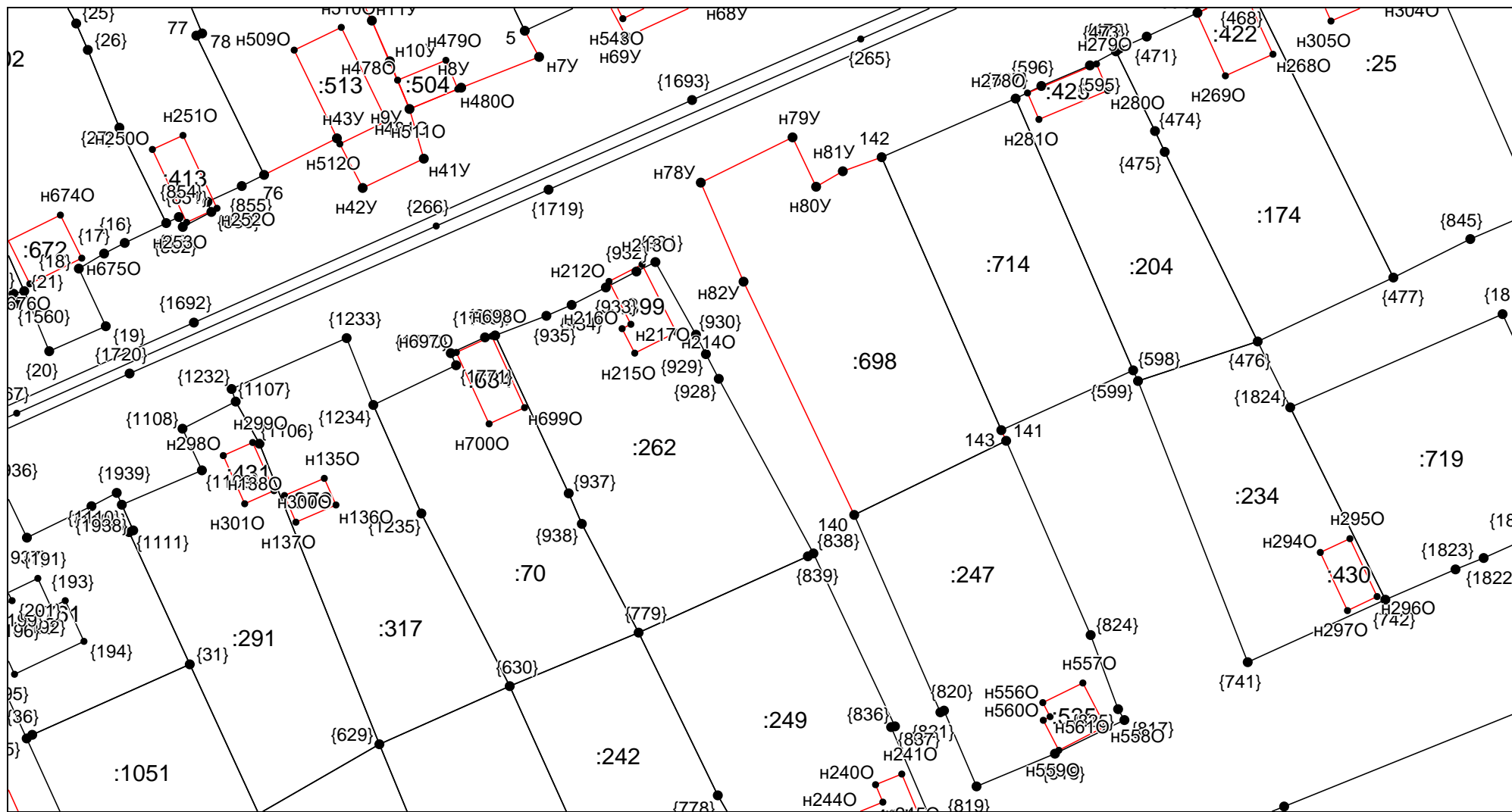

Масштаб 1:1000

Условные обозначения приведены на отдельной странице в конце раздела.

КАРТА-ПЛАН ТЕРРИТОРИИ
Схема границ земельных участков

Выносной лист №19

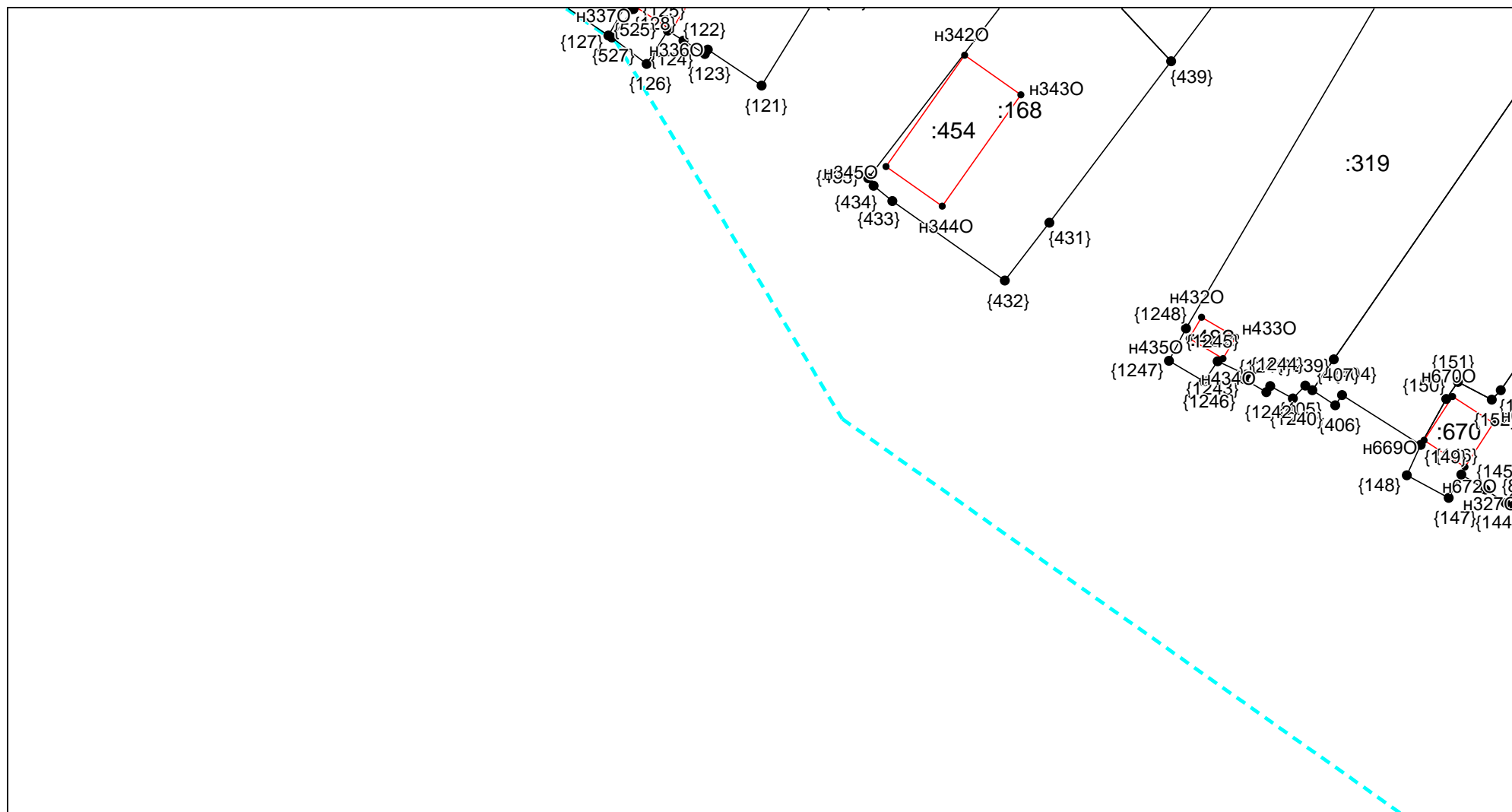

Масштаб 1:1000

Условные обозначения приведены на отдельной странице в конце раздела.

КАРТА-ПЛАН ТЕРРИТОРИИ
Схема границ земельных участков

Выносной лист №20

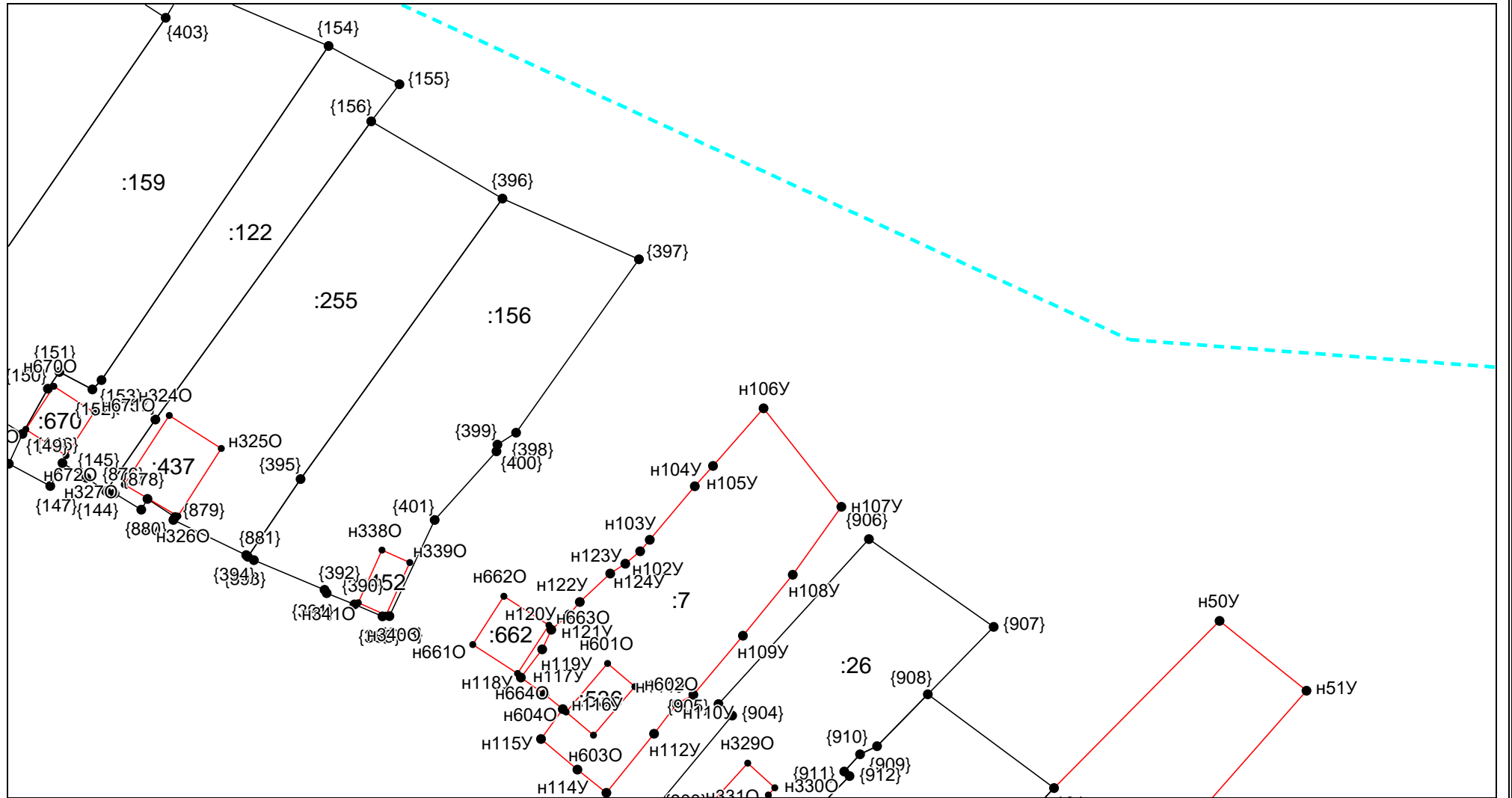

Масштаб 1:1000

Условные обозначения приведены на отдельной странице в конце раздела.

КАРТА-ПЛАН ТЕРРИТОРИИ
Схема границ земельных участков

Выносной лист №21

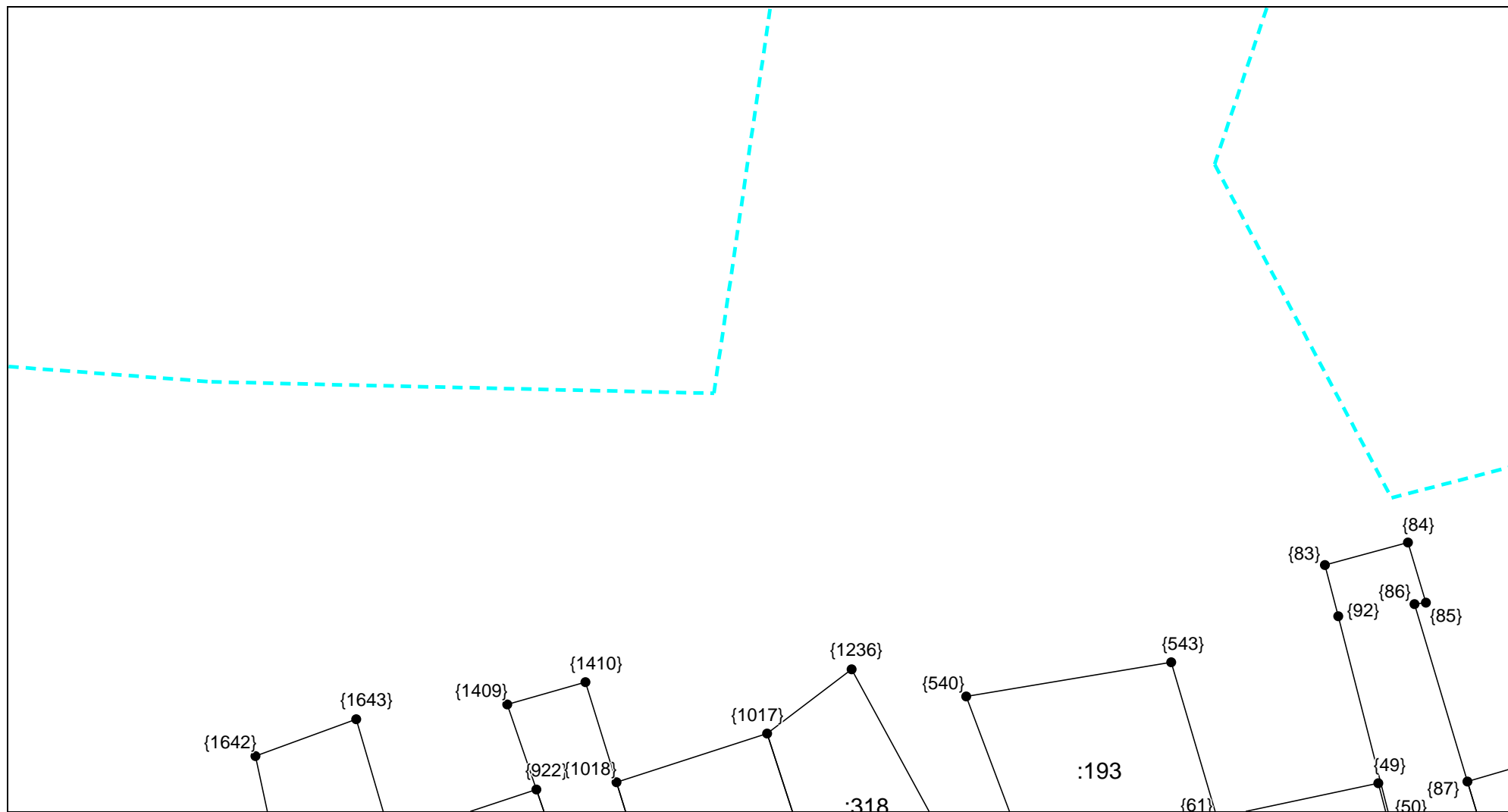

Масштаб 1:1000

Условные обозначения приведены на отдельной странице в конце раздела.

КАРТА-ПЛАН ТЕРРИТОРИИ
Схема границ земельных участков

Выносной лист №22

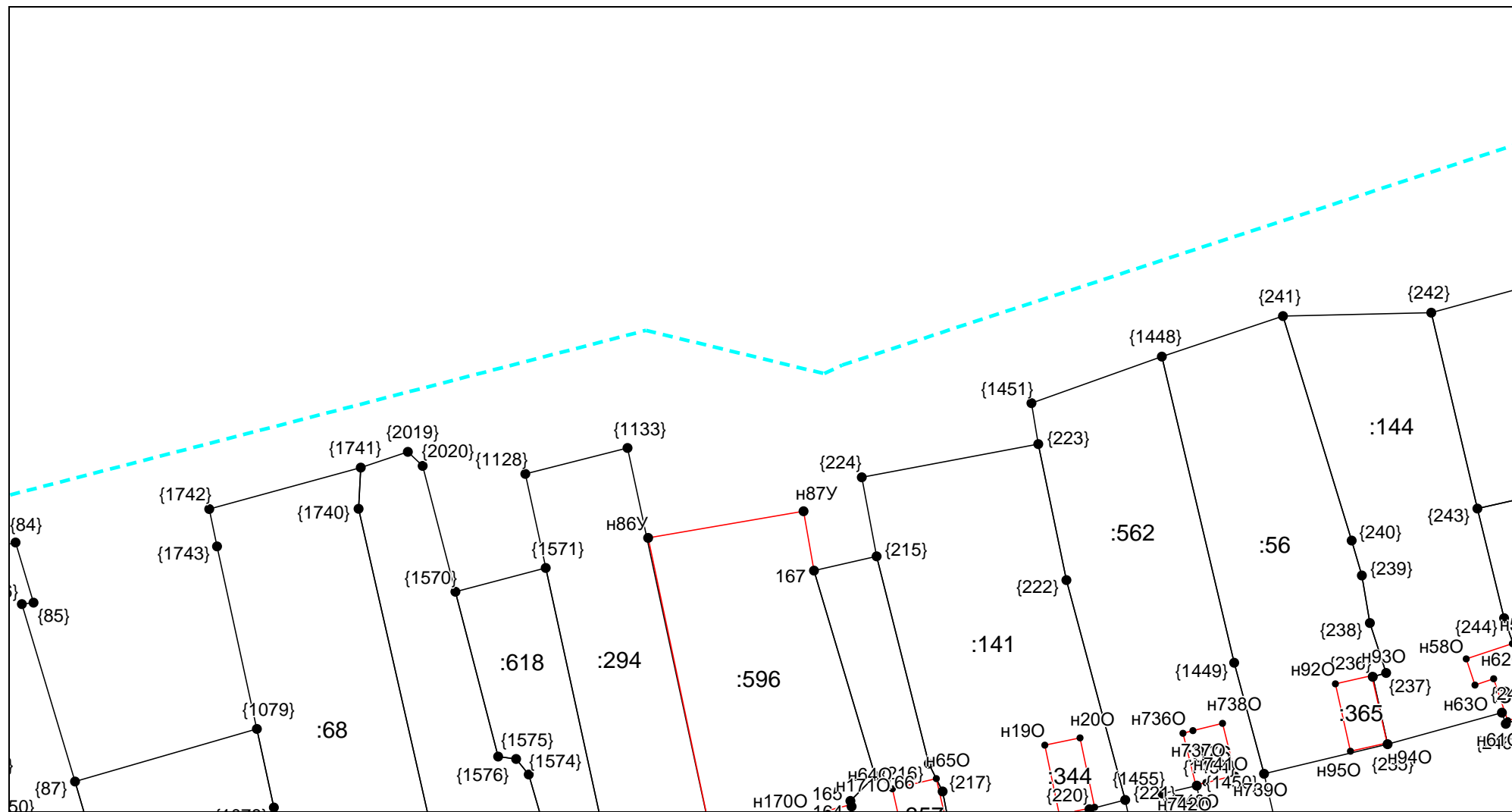

Масштаб 1:1000

Условные обозначения приведены на отдельной странице в конце раздела.

КАРТА-ПЛАН ТЕРРИТОРИИ
Схема границ земельных участков

Выносной лист №26

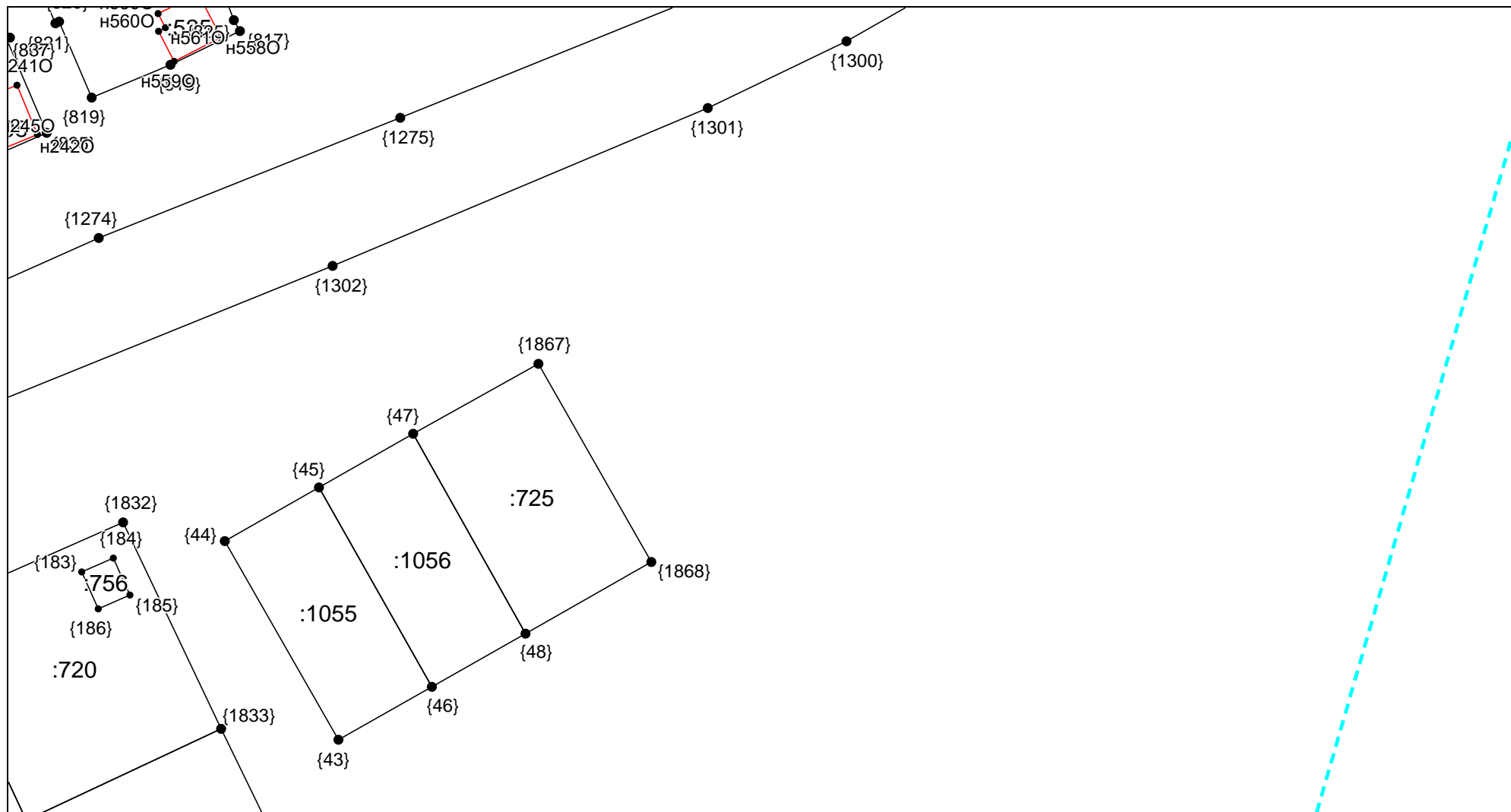

Масштаб 1:1000

Условные обозначения приведены на отдельной странице в конце раздела.

КАРТА-ПЛАН ТЕРРИТОРИИ
Схема границ земельных участков

Выносной лист №31

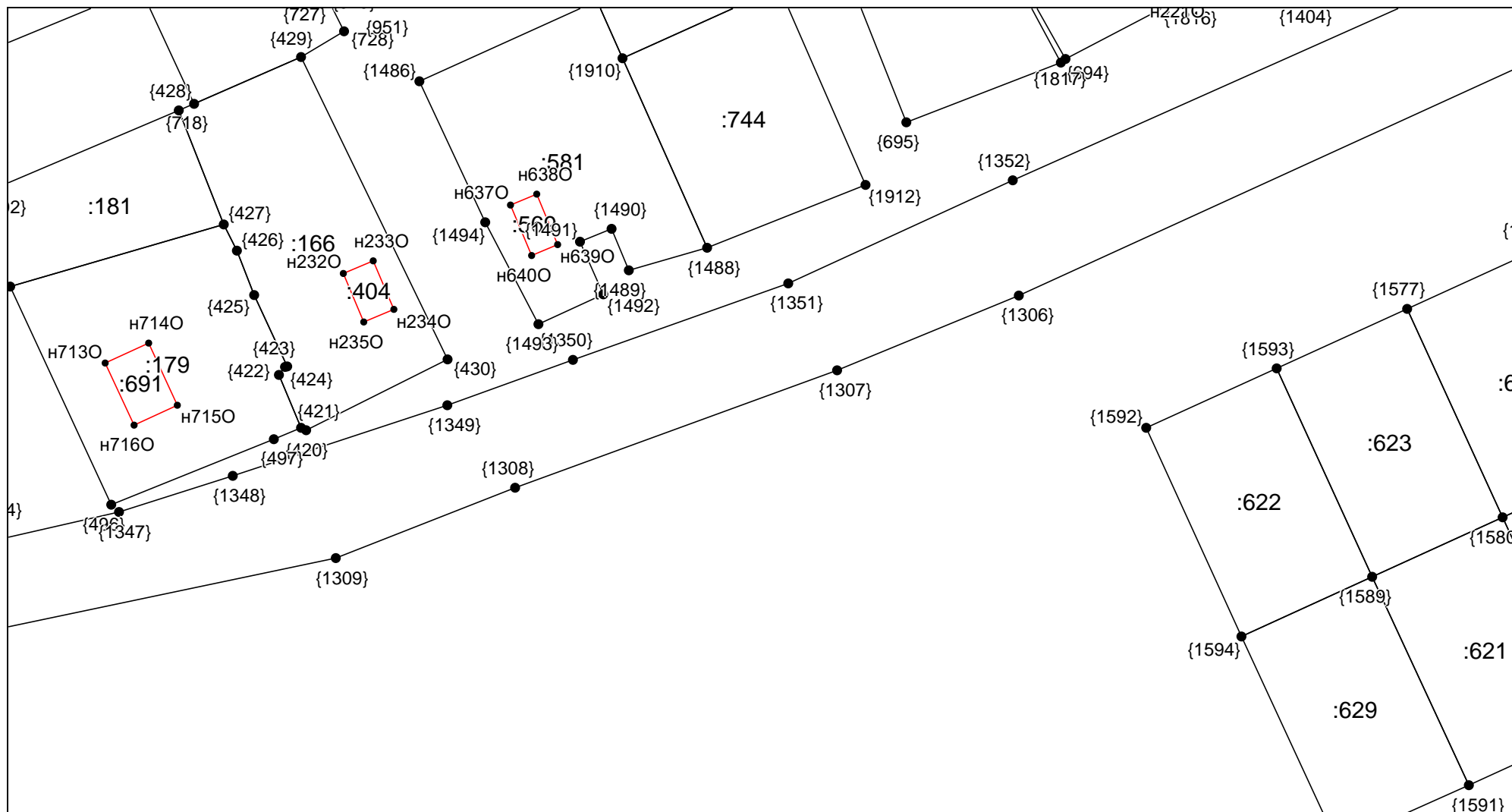

Масштаб 1:1000

Условные обозначения приведены на отдельной странице в конце раздела.

КАРТА-ПЛАН ТЕРРИТОРИИ
Схема границ земельных участков

Выносной лист №32

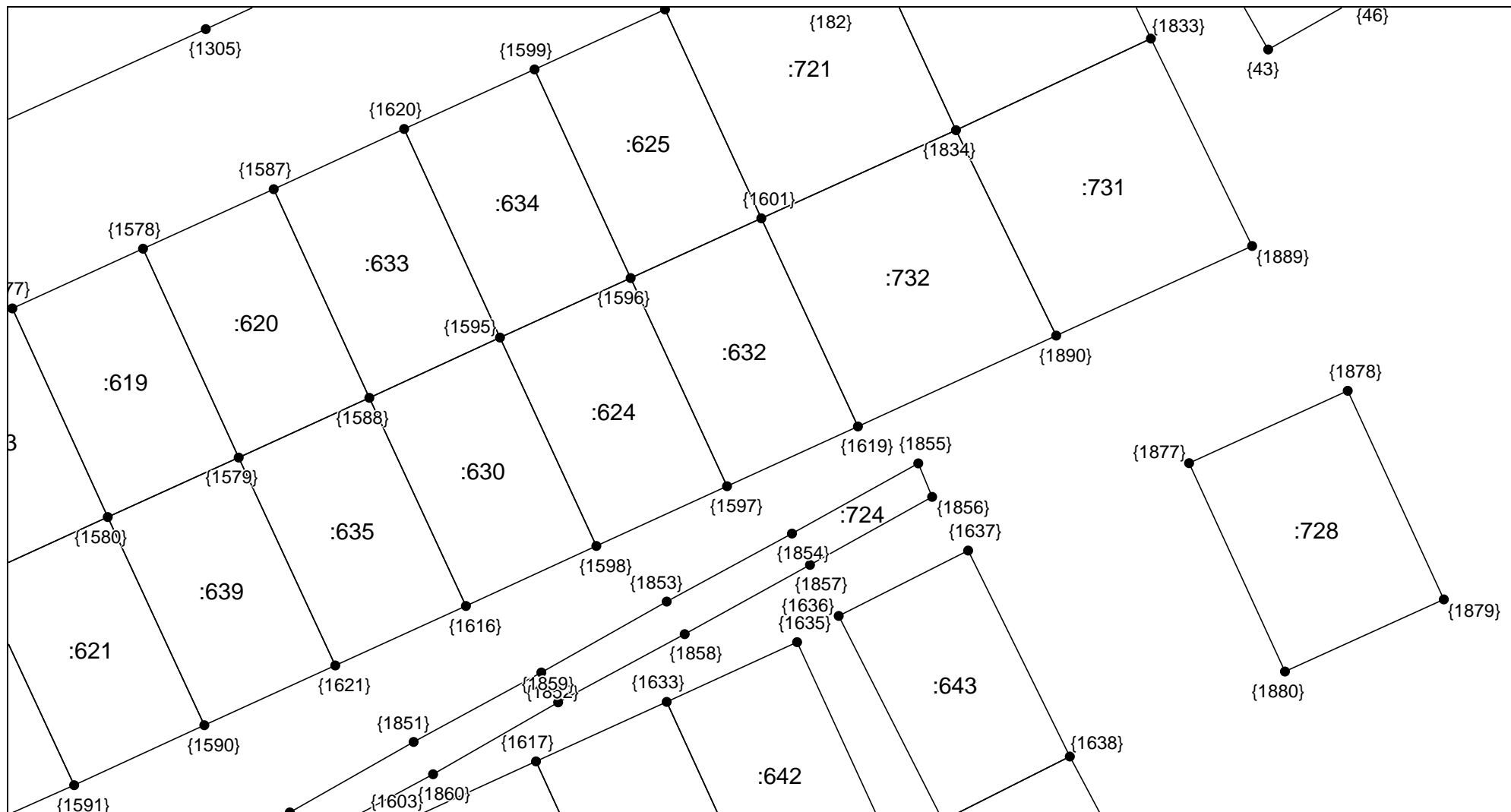

Масштаб 1:1000

Условные обозначения приведены на отдельной странице в конце раздела.

КАРТА-ПЛАН ТЕРРИТОРИИ
Схема границ земельных участков

Выносной лист №35

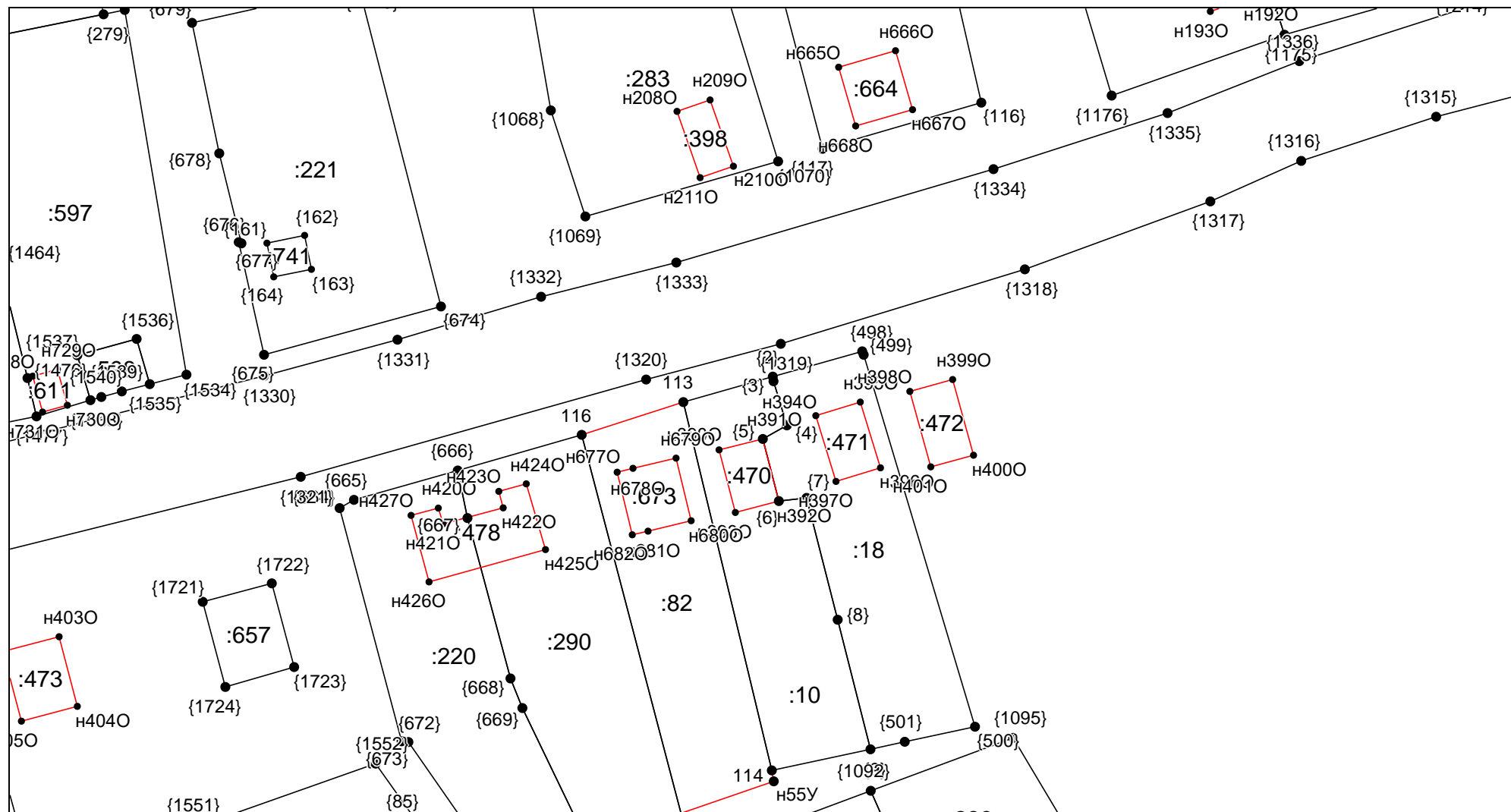

Масштаб 1:1000

Условные обозначения приведены на отдельной странице в конце раздела.

КАРТА-ПЛАН ТЕРРИТОРИИ
Схема границ земельных участков

Выносной лист №36

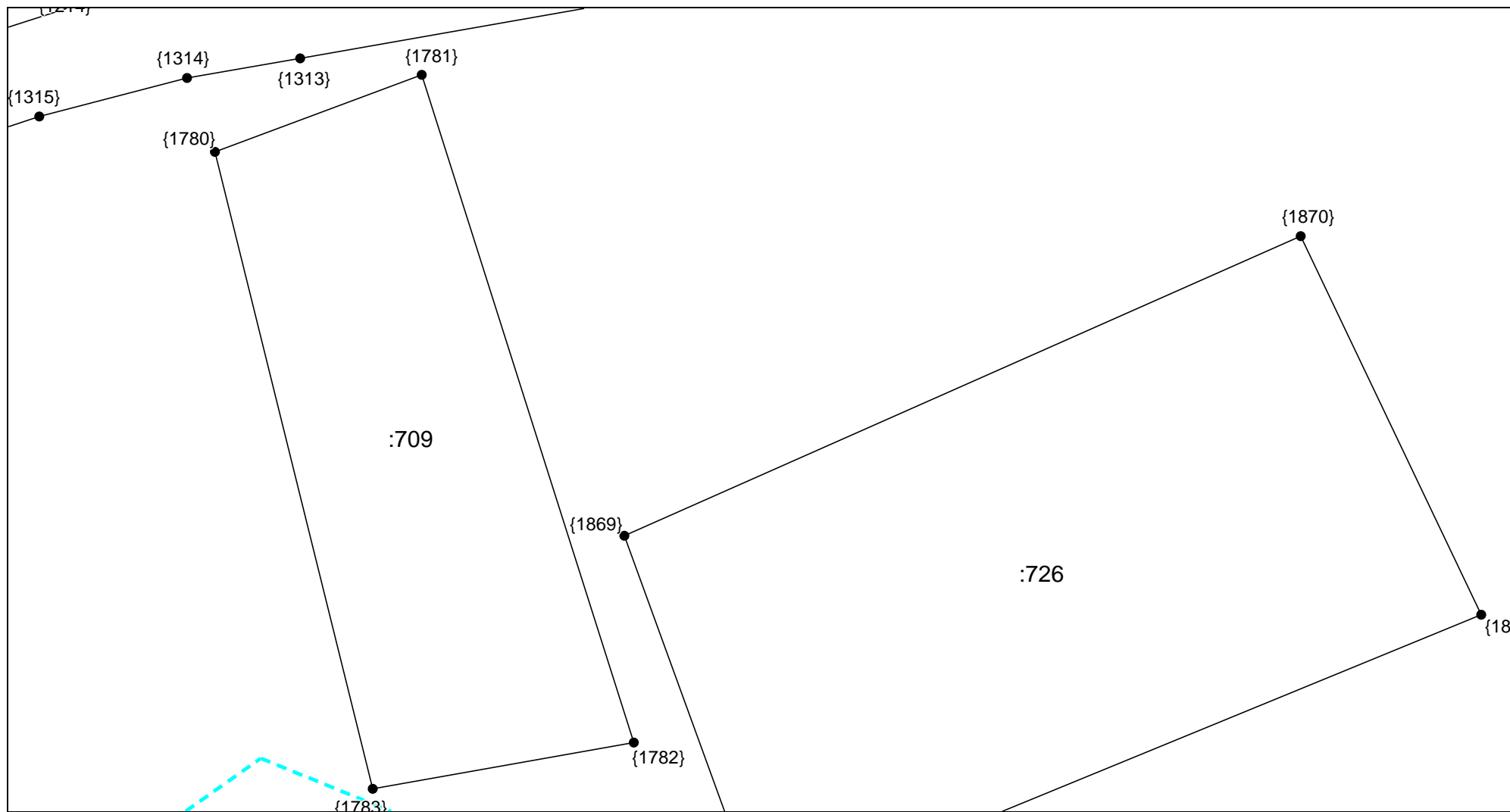

Масштаб 1:1000

Условные обозначения приведены на отдельной странице в конце раздела.

КАРТА-ПЛАН ТЕРРИТОРИИ
Схема границ земельных участков

Выносной лист №37

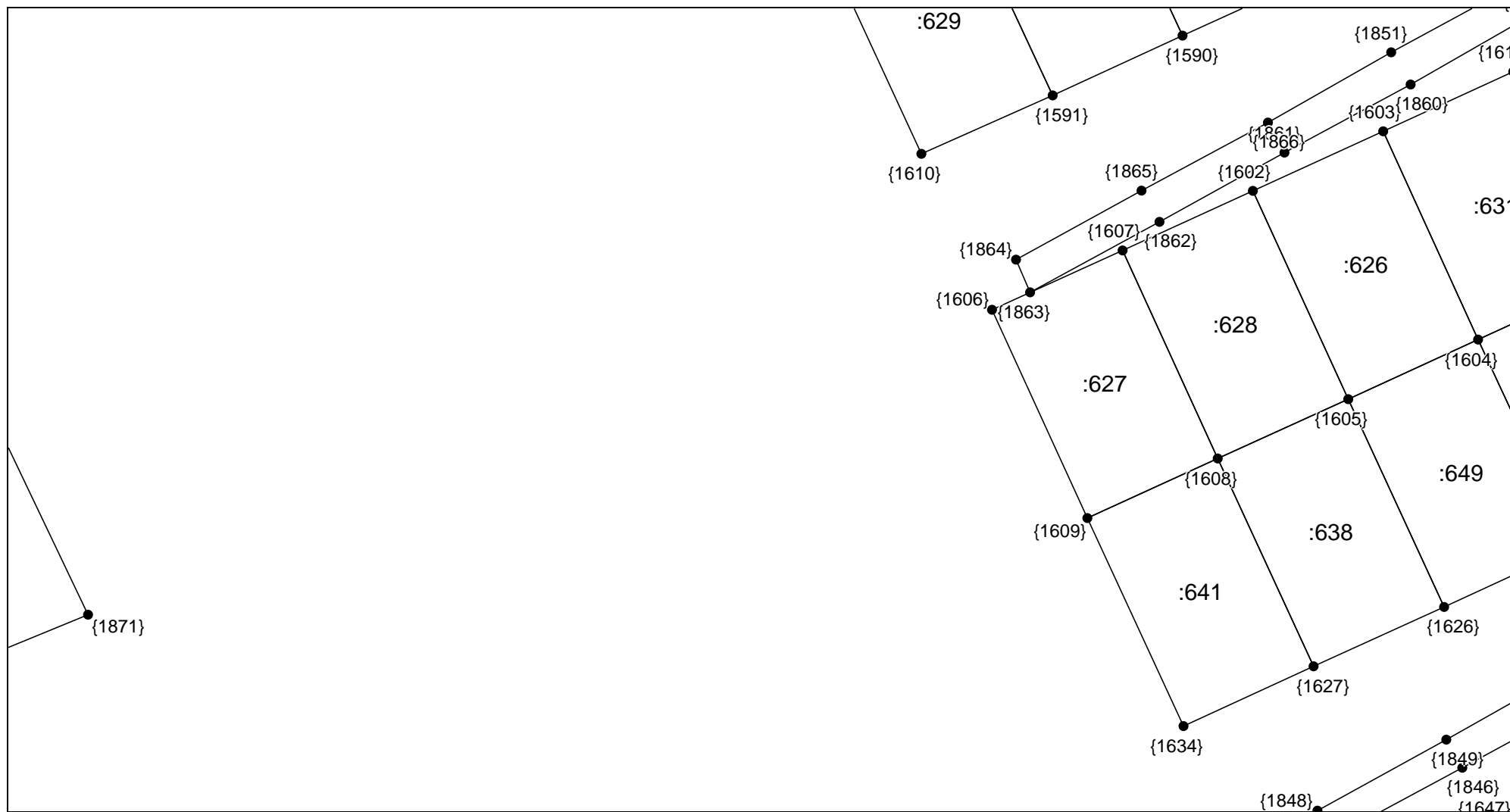

Масштаб 1:1000

Условные обозначения приведены на отдельной странице в конце раздела.

КАРТА-ПЛАН ТЕРРИТОРИИ
Схема границ земельных участков

Выносной лист №38

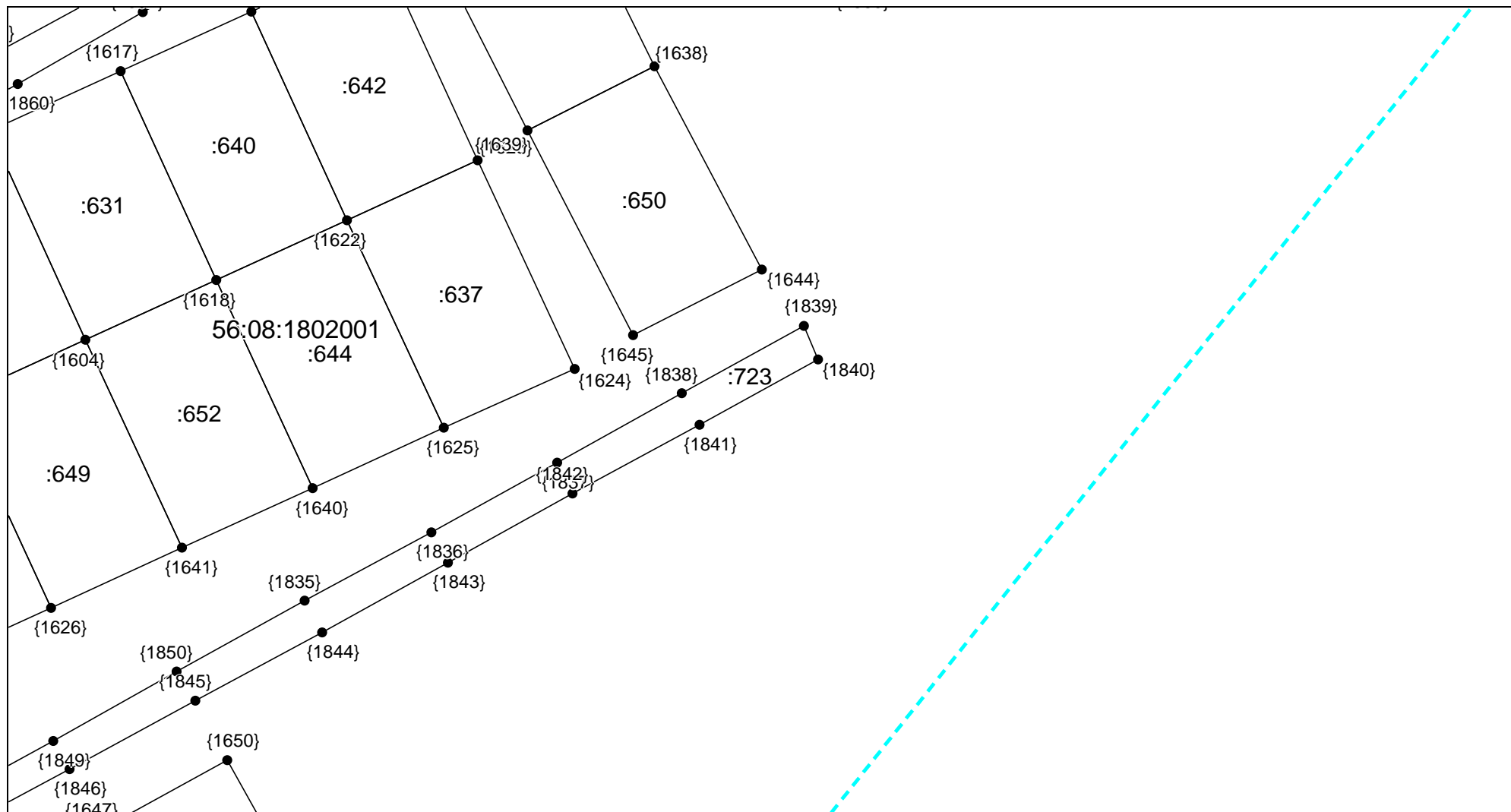

Масштаб 1:1000

Условные обозначения приведены на отдельной странице в конце раздела.

КАРТА-ПЛАН ТЕРРИТОРИИ
Схема границ земельных участков

Выносной лист №39

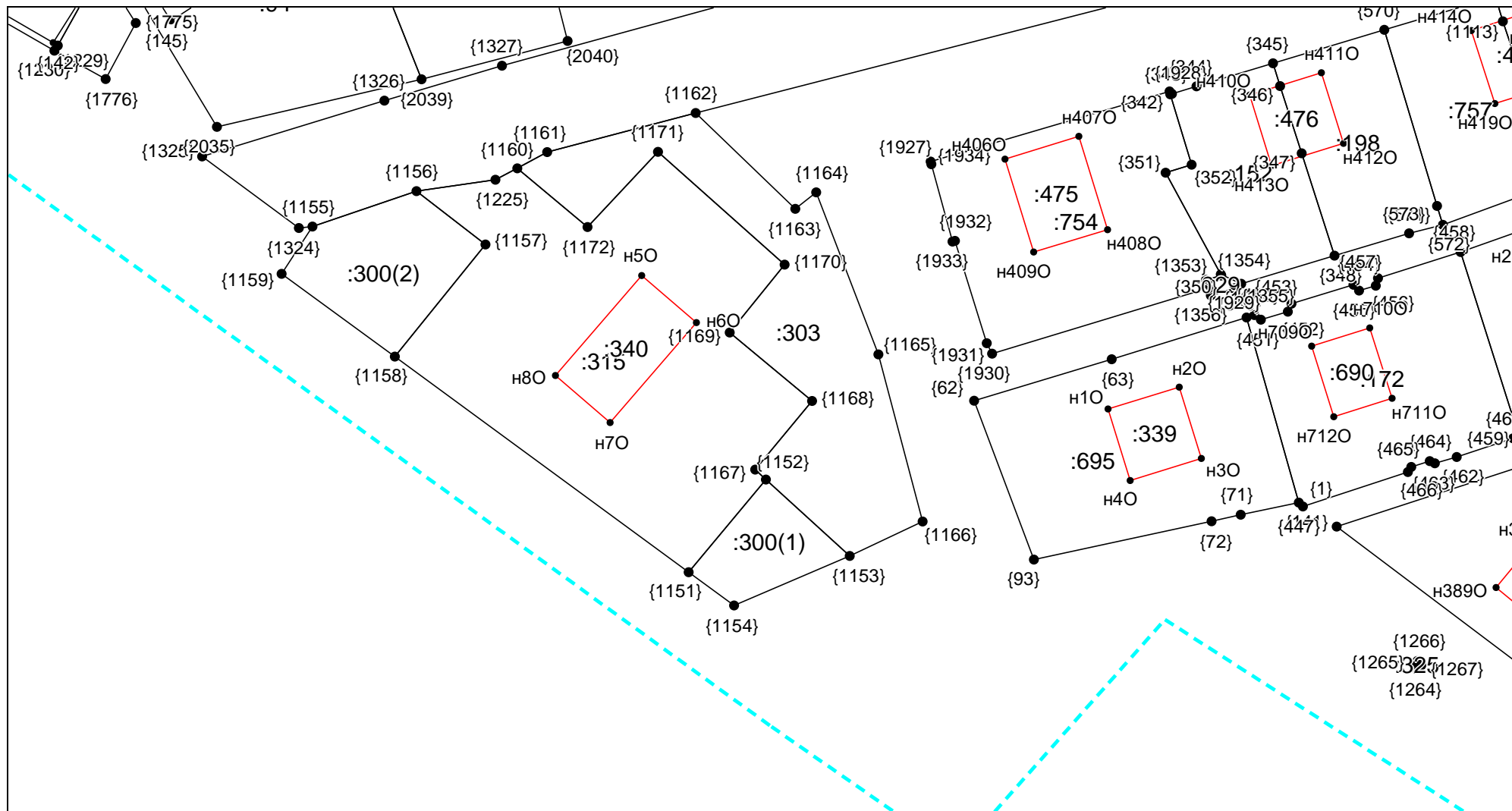

Масштаб 1:1000

Условные обозначения приведены на отдельной странице в конце раздела.

КАРТА-ПЛАН ТЕРРИТОРИИ
Схема границ земельных участков

Выносной лист №41

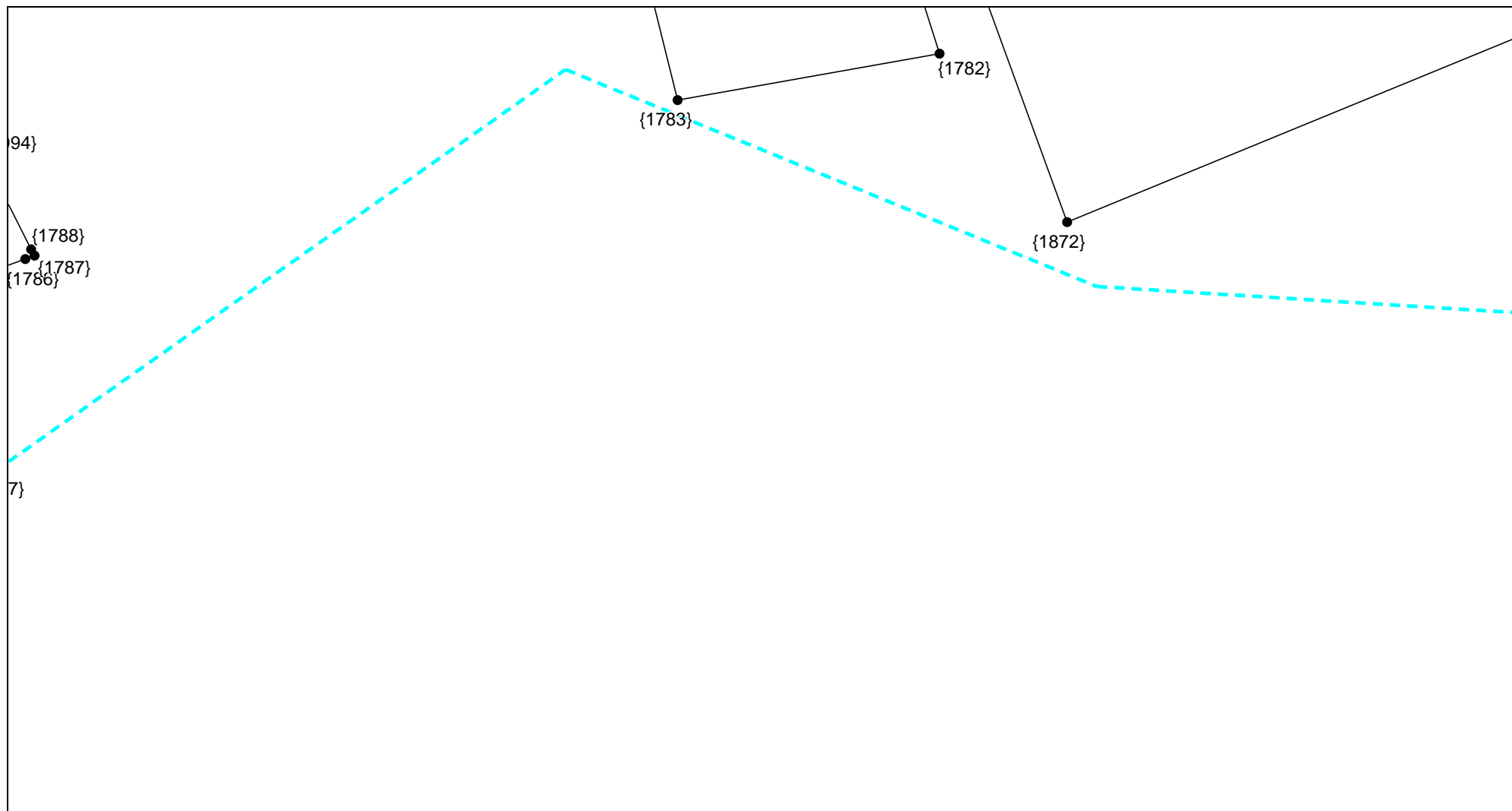

Масштаб 1:1000

Условные обозначения приведены на отдельной странице в конце раздела.

КАРТА-ПЛАН ТЕРРИТОРИИ
Схема границ земельных участков

Выносной лист №42

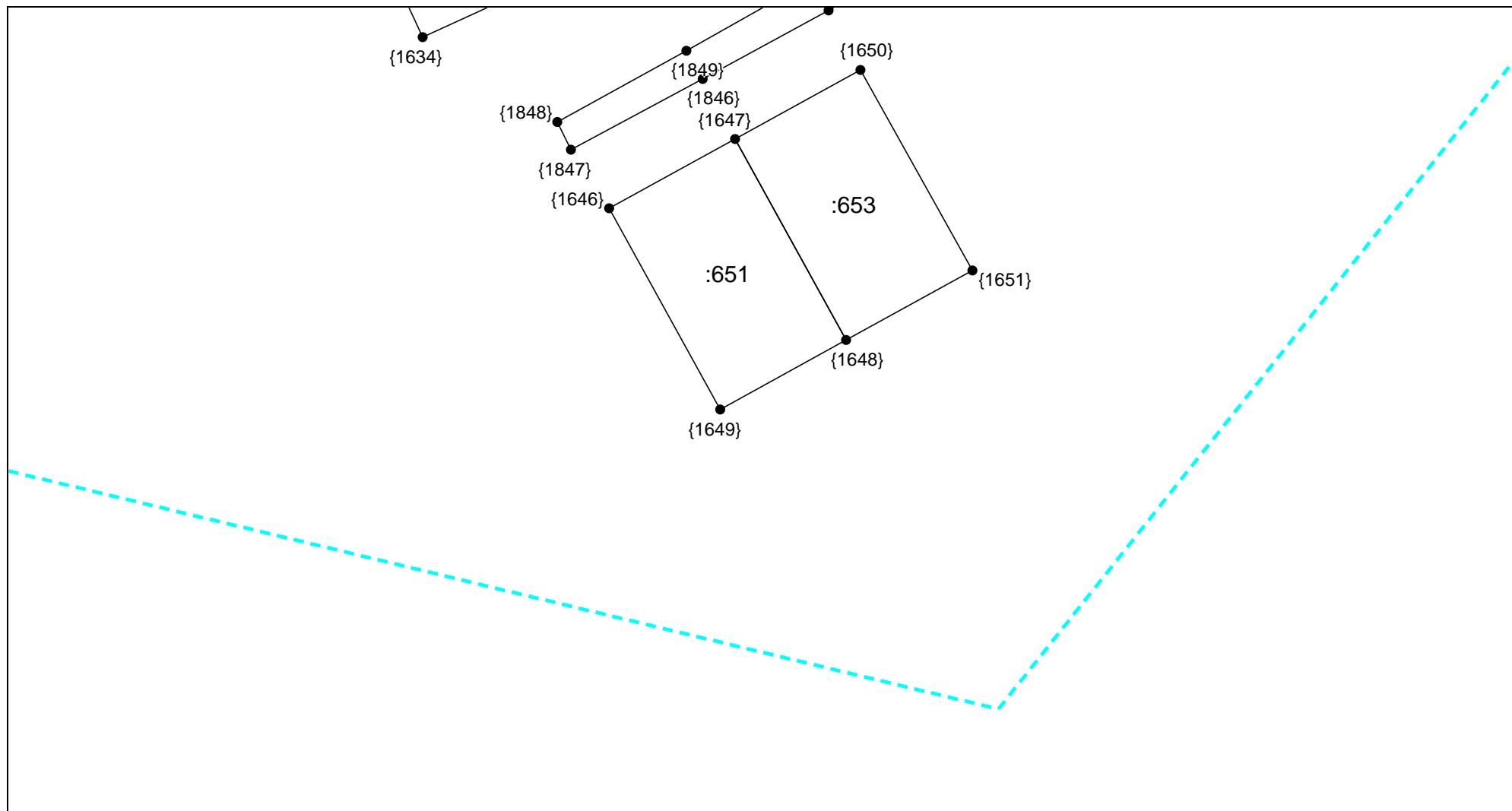

Масштаб 1:1000

Условные обозначения приведены на отдельной странице в конце раздела.

КАРТА-ПЛАН ТЕРРИТОРИИ
Схема границ земельных участков

Выносной лист №43

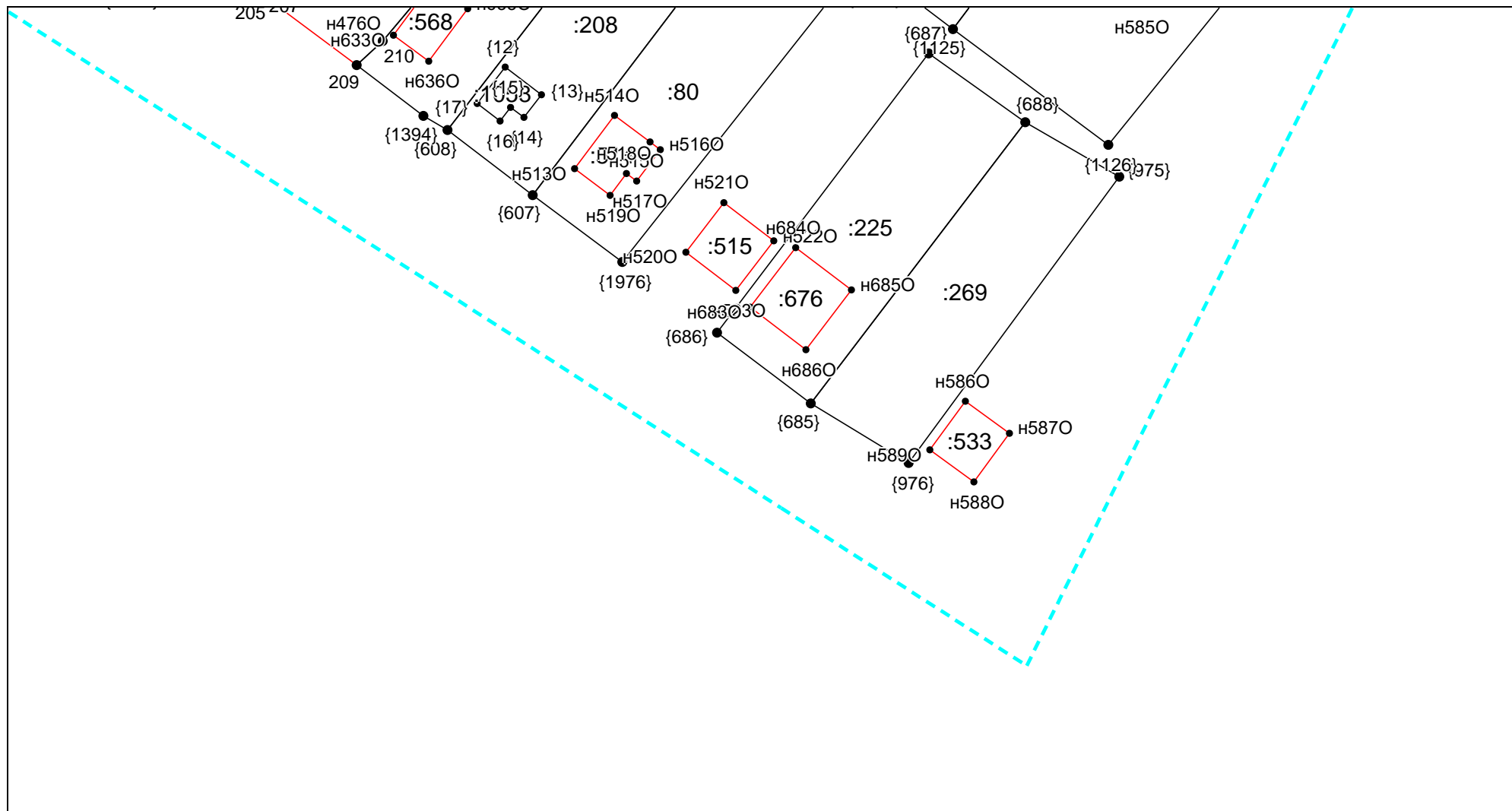

Масштаб 1:1000

Условные обозначения приведены на отдельной странице в конце раздела.

КАРТА-ПЛАН ТЕРРИТОРИИ
Схема границ земельных участков

Выносной лист №44

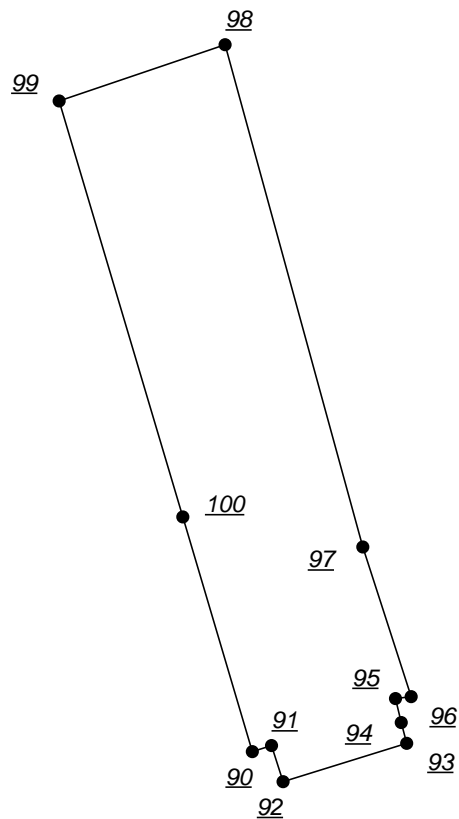

Масштаб 1:1000

Условные обозначения приведены на отдельной странице в конце раздела.

КАРТА-ПЛАН ТЕРРИТОРИИ
Схема границ земельных участков

Выносной лист №45

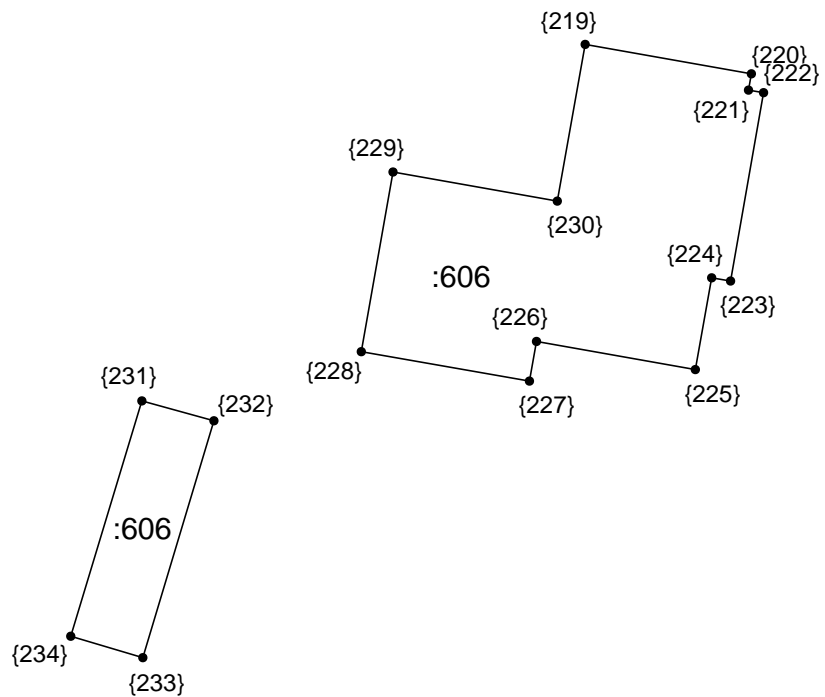

Масштаб 1:1000

Условные обозначения приведены на отдельной странице в конце раздела.

КАРТА-ПЛАН ТЕРРИТОРИИ
Схема границ земельных участков

Выносной лист №46

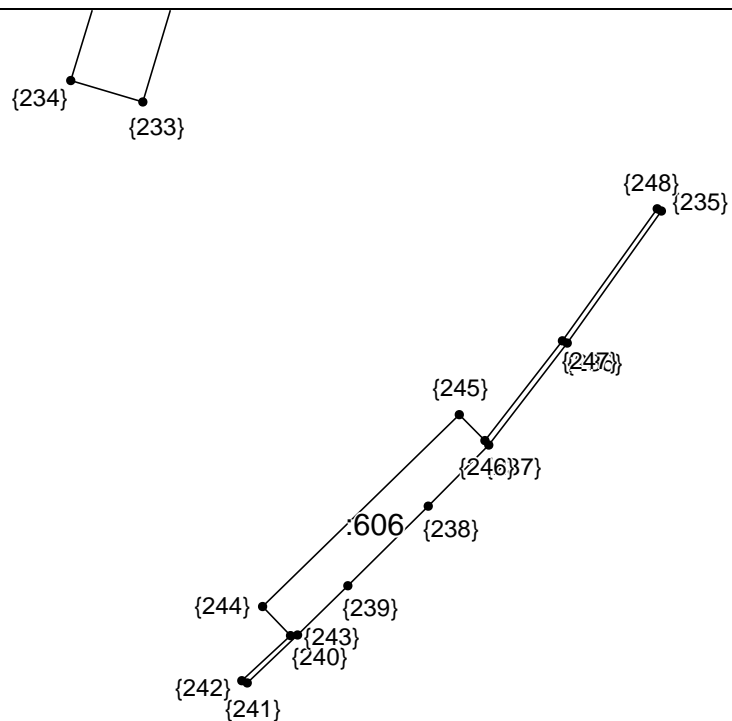

Масштаб 1:1000

Условные обозначения приведены на отдельной странице в конце раздела.

КАРТА-ПЛАН ТЕРРИТОРИИ
Схема границ земельных участков

Выносной лист №47

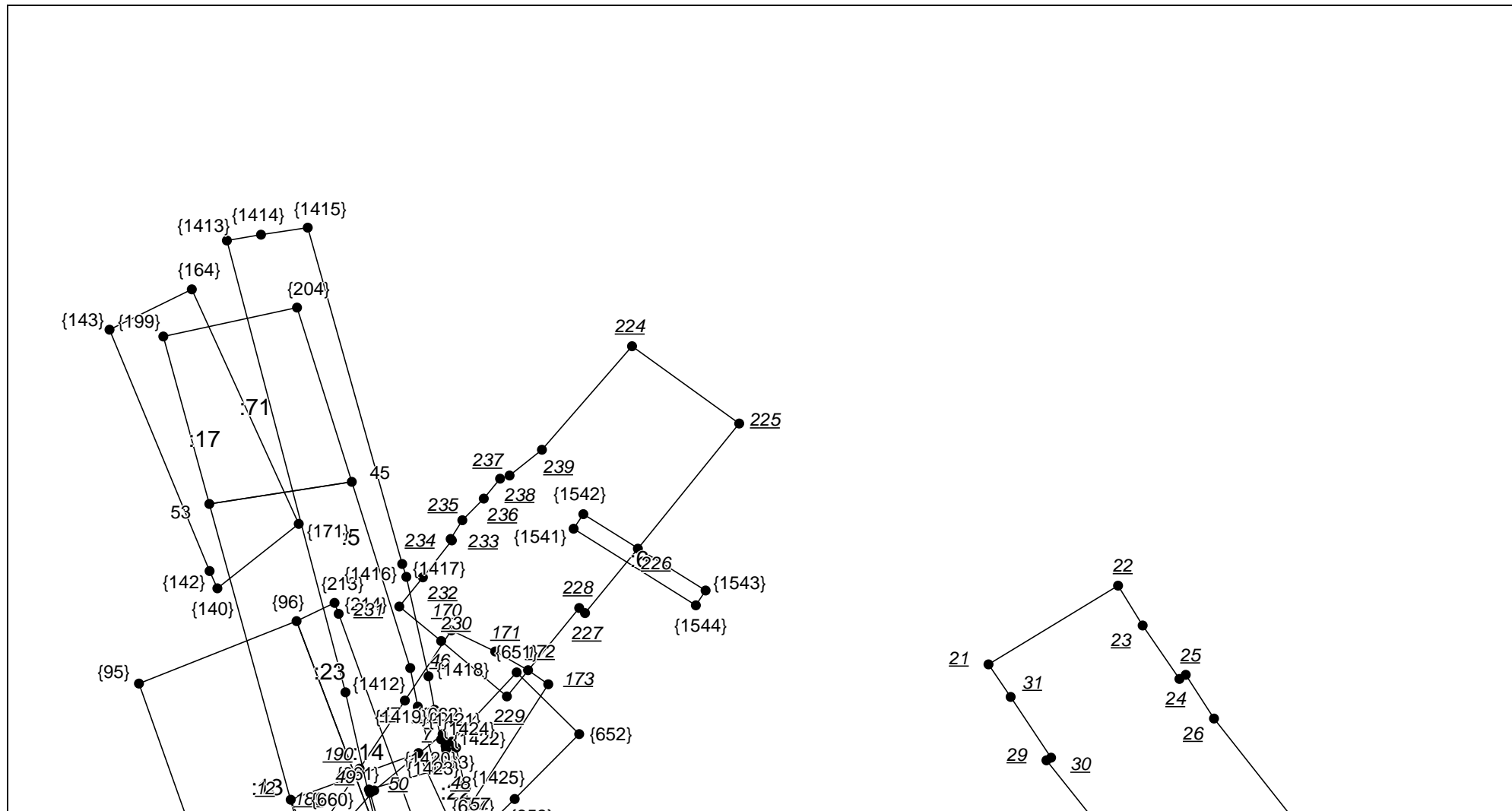

Масштаб 1:1000

Условные обозначения приведены на отдельной странице в конце раздела.

КАРТА-ПЛАН ТЕРРИТОРИИ
Схема границ земельных участков

Выносной лист №48

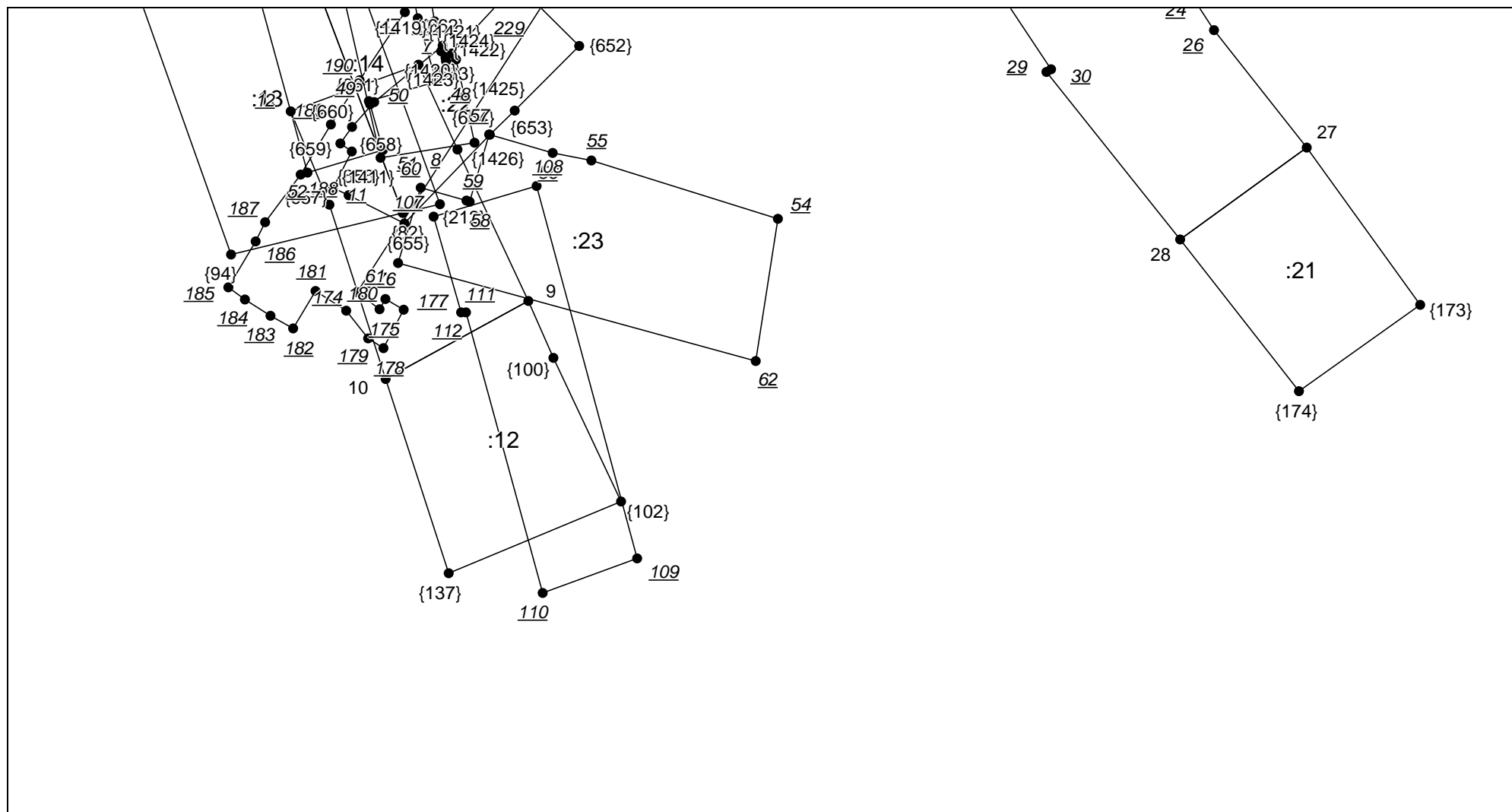











Масштаб 1:1000

Условные обозначения приведены на отдельной странице в конце раздела.

КАРТА-ПЛАН ТЕРРИТОРИИ

Схема границ земельных участков

Условные обозначения:

- | | |
|---|---|
|  | – существующая часть границы земельного участка, |
|  | – вновь образованная или уточненная часть границы земельного участка, |
|  | – характерная точка границы земельного участка, |
|  | – часть контура здания, сооружения, объекта незавершенного строительства, образованного проекцией существующего наземного конструктивного элемента здания, сооружения, объекта незавершенного строительства, |
|  | – часть контура здания, сооружения, объекта незавершенного строительства, образованного проекцией вновь образованного наземного конструктивного элемента здания, сооружения, объекта незавершенного строительства, |
|  | – часть контура здания, сооружения, объекта незавершенного строительства, образованного проекцией существующего надземного конструктивного элемента здания, сооружения, объекта незавершенного строительства, |
|  | – часть контура здания, сооружения, объекта незавершенного строительства, образованного проекцией вновь образованного надземного конструктивного элемента здания, сооружения, объекта незавершенного строительства, |
|  | – часть контура здания, сооружения, объекта незавершенного строительства, образованного проекцией существующего подземного конструктивного элемента здания, сооружения, объекта незавершенного строительства, |
|  | – часть контура здания, сооружения, объекта незавершенного строительства, образованного проекцией вновь образованного подземного конструктивного элемента здания, сооружения, объекта незавершенного строительства, |
|  | – характерная точка контура здания, |

















КАРТА-ПЛАН ТЕРРИТОРИИ
Схема геодезических построений

Условные обозначения приведены на отдельной странице в конце раздела.

КАРТА-ПЛАН ТЕРРИТОРИИ

Схема геодезических построений

Условные обозначения:

	– существующая часть границы земельного участка,		– вновь образованная или уточненная часть границы земельного участка,
	– характерная точка границы земельного участка,		– характерная точка контура здания,
	– часть контура здания, сооружения, объекта незавершенного строительства, образованного проекцией существующего наземного конструктивного элемента здания, сооружения, объекта незавершенного строительства,		– часть контура здания, сооружения, объекта незавершенного строительства, образованного проекцией вновь образованного наземного конструктивного элемента здания, сооружения, объекта незавершенного строительства,
	– часть контура здания, сооружения, объекта незавершенного строительства, образованного проекцией существующего надземного конструктивного элемента здания, сооружения, объекта незавершенного строительства,		– часть контура здания, сооружения, объекта незавершенного строительства, образованного проекцией вновь образованного надземного конструктивного элемента здания, сооружения, объекта незавершенного строительства,
	– часть контура здания, сооружения, объекта незавершенного строительства, образованного проекцией существующего подземного конструктивного элемента здания, сооружения, объекта незавершенного строительства,		– часть контура здания, сооружения, объекта незавершенного строительства, образованного проекцией вновь образованного подземного конструктивного элемента здания, сооружения, объекта незавершенного строительства,
	– пункт государственной геодезической сети,		– пункт опорной межевой сети,
	– направления геодезических построений при создании съемочного обоснования,		– направления геодезических построений при определении координат характерных точек границ земельного участка,
	контур здания, сооружения, объекта незавершенного строительства, размеры которого не могут быть переданы в масштабе графической части		контур сооружения, объекта незавершенного строительства, представляющий собой окружность, размеры которой не могут быть переданы в масштабе графической части